

PHILIPS

Lighting

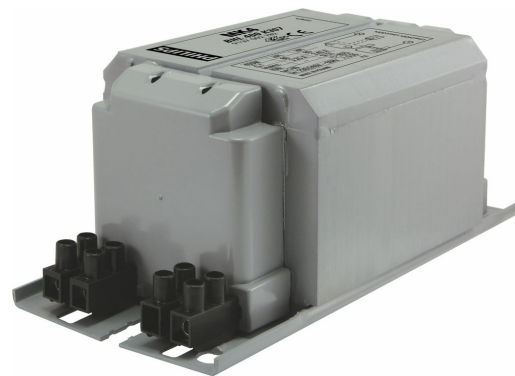

HID-HeavyDuty BHL for HPL/HPI

BHL 400 L40 230V 50Hz HD2-151

Balastos de cobre/hierro electromagnéticos encapsulados para lámparas HPL, HPI (Plus) y SON-H

Datos del producto

| Información general | |
|----------------------|----------------|
| Código de aplicación | L40-A2 |
| Diseño | HD2-151 |
| Tipo de lámpara | HPL/HPI |
| Número de lámparas | 1 pieza/unidad |

| Operativos y eléctricos | |
|--|-------------|
| Tensión de entrada | 230 V |
| Frecuencia de entrada | 50 Hz |
| Factor de potencia (100% carga) (nom.) | 0,87 |
| Rendimiento de voltaje de alimentación (CA) | -8% - +6% |
| Seguridad de voltaje de alimentación (CA) | -10% - +10% |
| Corriente de entrada con corrección de FP | 2.15 A |
| Corriente de entrada sin corrección de FP | 3.25 A |
| Factor de potencia sin compensación de FP (nom.) | 0,55 |
| Pérdidas de potencia (nom.) | 22.0 W |

| Cableado | |
|---|---------------------------|
| Longitud de tira de cable | 7.0 mm |
| Corte transversal del cable de contacto del balasto | 0.70-6.00 mm ² |

| | |
|------------------|----------|
| Tipo de conector | Tornillo |
|------------------|----------|

| Características del sistema | |
|----------------------------------|--|
| Potencia lámpara-balasto nominal | 400 W |
| Arrancador recomendado | no ignitor for HPL-N for HPI-T ignitor SI51 (913619519966) |

| Temperatura | |
|------------------------------|--------|
| T de almacenamiento (máx.) | 130 °C |
| T de almacenamiento (mín.) | -30 °C |
| T de devanado (máx.) | 130 °C |
| Condiciones normales Delta-T | 80 °C |

| Aprobación y aplicación | |
|--------------------------|---------------------------|
| Certificados disponibles | Marca CE Certificado ENEC |

| Datos de producto | |
|-------------------------------|----------------------------------|
| Código de producto completo | 871150091953330 |
| Nombre de producto del pedido | BHL 400 L40-A2 230V 50Hz HD2-151 |
| EAN/UPC - Producto | 8711500919533 |
| Código de pedido | 91953330 |
| Cantidad por paquete | 1 |

HID-HeavyDuty BHL for HPL/HPI

| | |
|--|--------------|
| Numerador - Paquetes por caja exterior | 6 |
| N.º de material (12NC) | 913604920426 |
| Peso neto (pieza) | 2,750 kg |

Plano de dimensiones

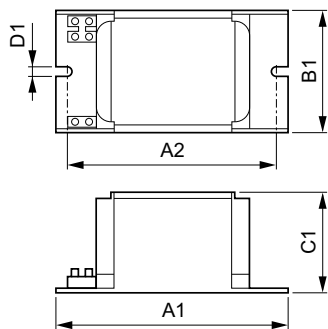

BHL 400 L40 230V 50Hz HD2-151

| Product | D1 | C1 | A1 | A2 | B1 |
|-------------------------------------|--------|---------|----------|----------|---------|
| BHL 400 L40-A2 230V 50Hz HD2-151 | 6,2 mm | 66,0 mm | 151,0 mm | 132,5 mm | 81,0 mm |

