

PHILIPS

Lighting



HID Εκκινητές

SX 131 220-240V 50/60HZ

Αναφλεκτήρες HID για σειριακά συστήματα

δεδομένα Προϊόντων

Γενικές πληροφορίες	
Κωδικός εφαρμογής	131
Τύπος λαμπτήρα	SOX-E
Αριθμός λαμπτήρων	1 τεμάχιο/μονάδα

Λειτουργία και ηλεκτρικά συστήματα

Τάση εισόδου	220 to 240 V
Συχνότητα εισόδου	50 έως 60 Hz
Τύπος εκκίνησης	Parallel
Τάση εκκίνησης (μεγ.)	1,4 kV
Τάση απόκρισης	198 V
Απόδοση τάσης δικτύου (AC)	-8%~+6%
Ασφάλεια τάσης δικτύου (AC)	-10%~+10%
Απώλειες ισχύος (ονομ.)	1.0 W

Καλωδίωση

Χωρητικότητα καλωδίου οργάνου - λαμπτήρα (ονομ.)	5 nF
Μήκος ταινίας καλωδίου	6.0 mm
Διατομή καλωδίου επαφής μπαλάστ	0.50-2.50 mm ²
Τύπος βύσματος	Screw

Χαρακτηριστικά συστήματος

Ονομαστική ισχύς μπαλάστ-λαμπτήρα	131 W
-----------------------------------	-------

Θερμοκρασία

Θερμοκρασία περιβάλλοντος (μέγ.)	75 °C
----------------------------------	-------

Θερμοκρασία περιβάλλοντος (ελάχ.)	-20 °C
Θερμοκρασία αποθήκευσης (μέγ.)	80 °C
Θερμοκρασία αποθήκευσης (ελάχ.)	-25 °C
Μέγιστη θερμ. περιβλήματος σε λειτουργία (μέγ.)	80 °C

Μηχανικά εξαρτήματα και περιβλήμα

Περιβλήμα	SNI-85
-----------	--------

Έγκριση και εφαρμογή

Διαπιστεύσεις	Σήμανση CE ENEC certificate
---------------	-----------------------------

Στοιχεία προϊόντος

Πλήρης κωδικός προϊόντος	871150091589430
Όνομα παραγωγέας προϊόντος	SX 131 220-240V 50/60Hz
EAN/UPC	8711500915894
Κωδικός παραγωγέας	91589430
Local Code	SX131
Αριθμητής - Ποσότητα ανά συσκευασία	1
Αριθμητής - Πακέτα ανά εξωτερικό κουτί	48
Αρ. υλικού (12NC)	913700625366
Καθαρό βάρος (τεμάχιο)	0.050 kg

HID Εκκινητές

Σχεδιάγραμμα διαστάσεων

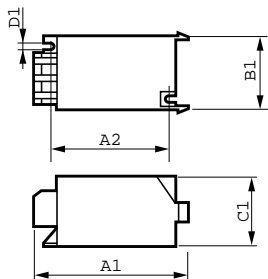

Product

SX 131 220-240V 50/60Hz

SX 131 220-240V 50/60Hz

