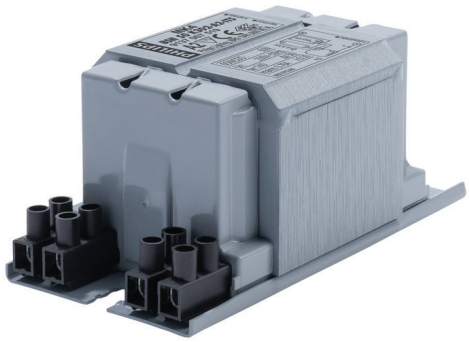

HID-Basic BSN/BMH MK4 semi-parallel for SON/CDO/CDM/MH/HPI

BSN 50 K302-A2-ITS 230V 50Hz

Balastros em cobre electromagnéticos impregnados para utilização com mecanismo de ignição semi-paralelo externo para lâmpadas CDM, CDO, MH, HPI (Plus) e SON

Dados do produto

Funcionamento e caraterísticas elétricas	
Tensão de entrada	230 V
Frequência de linha	50 Hz
Frequência de entrada	50 Hz

Cablagem	
Tipo de conector	Parafuso

Aprovação e aplicação	
Marcas de aprovação	Marca CE Certificação ENEC

Dados do produto	
Nome de produto da encomenda	BSN 50 K302-A2-ITS 230V 50Hz

Nome do produto completo	BSN 50 K302-A2-ITS 230V 50Hz
Código do produto completo	871869674078100
Código de encomenda	74078100
N.º material (12NC)	913700751926
Numerador – Quantidade por embalagem	1
EAN/UPC - Produto/caixa	8718696740781
Numerador – Embalagens por caixa exterior	6
EAN/UPC - Caso	8718696740798

HID-Basic BSN/BMH MK4 semi-parallel for SON/CDO/CDM/MH/HPI

Desenho dimensional

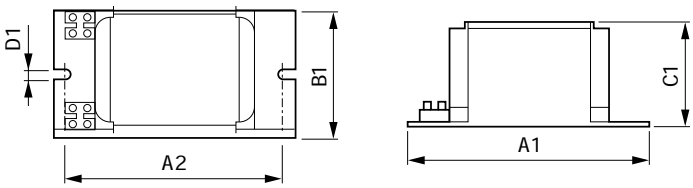

Product	A1	A2	B1	C1	D1
BSN 50 K302-A2-ITS 230V 50Hz	118 mm	94 mm	61 mm	52 mm	6,2 mm

© 2023 Signify Holding Todos os direitos reservados. A Signify não fornece quaisquer representações ou garantia relativamente à exatidão ou integridade das informações aqui incluídas e não será responsável por qualquer ação com base nas mesmas. As informações apresentadas neste documento não se destinam a qualquer oferta comercial e não constituem parte de qualquer proposta ou contrato, salvo acordo em contrário com a Signify. Philips e o Emblema do Escudo da Philips são marcas comerciais registadas da Koninklijke Philips N.V.