

MASTER LEDtube InstantFit HF

MASTER LEDtube HF 1200mm HO 14W840 T8

O Philips MASTER LEDtube integra uma fonte de luz LED num formato fluorescente tradicional. O seu design único cria um aspeto visual uniforme perfeito que não se distingue do fluorescente tradicional. Este produto representa a solução ideal para iluminação em aplicações de iluminação geral.

Dados do produto

| Informações gerais | |
|--------------------------|----------------------------------|
| Casquilho | G13 [Medium Bi-Pin Fluorescent] |
| Marca RoHS | ROHS |
| Principal aplicação | Industrial |
| Vida útil nominal (Nom.) | 60000 h |
| Ciclo de comutação | 50000X |
| B50L70 | 60000 h |

| Dados técnicos de luminosidade | |
|---|----------------------------|
| Código da cor | 840 [CCT de 4000 K (841)] |
| Ângulo do feixe (Nom.) | 160 ° |
| Fluxo luminoso (Nom.) | 2100 lm |
| Fluxo luminoso (nominal) (Nom.) | 2100 lm |
| Ângulo do feixe nominal | 160 ° |
| Temperatura de cor correlacionada (Nom.) | 4000 K |
| Consistência da cor | <6 |
| Índice de restituição cromática (Nom.) | 83 |
| Llmf no final da vida útil nominal (Nom.) | 70 % |

| Dados elétricos e de funcionamento | |
|--|----------------|
| Frequência de entrada | 20000-75000 Hz |
| Power (Rated) (Nom) | 14 W |
| Corrente de lâmpada (Máx.) | 750 mA |
| Corrente de lâmpada (Mín.) | 300 mA |
| Tempo de arranque (Nom.) | 0,5 s |
| Tempo de aquecimento até 60% de luz (Nom.) | 0,5 s |
| Fator de potência (Nom.) | 0,9 |
| Tensão (Nom.) | 30-80 V |

| Temperatura | |
|-------------------------------------|--------|
| Temperatura ambiente (Máx.) | 45 °C |
| Temperatura ambiente (Mín.) | -20 °C |
| Temperatura de armazenamento (Máx.) | 65 °C |
| Temperatura de armazenamento (Mín.) | -40 °C |
| T-máxima na caixa (Nom) | 55 °C |

| Controles e regulação | |
|-----------------------|------|
| Regulável | true |

MASTER LEDtube InstantFit HF

Dados mecânicos e de revestimento

Comprimento do produto 1200 mm

Aprovação e aplicação

Etiqueta de Eficiência Energética (EEL) A++

Produto energeticamente eficiente Sim

Marcas de aprovação Conformidade com RoHS Marca CE
Certificação KEMA Keur

Consumo de energia kWh/1000 h 17 kWh

Dados do produto

Código do produto completo 871869668748200

Nome de produto da encomenda MASTER LEDtube HF 1200mm HO
14W840 T8

EAN/UPC – Produto 8718696687482

Código de encomenda 68748200

Numerador – Quantidade por embalagem 1

Numerador – Embalagens por caixa exterior 10

N.º material (12NC) 929001284102

Peso líquido (Peça) 0,360 kg

Avisos e Segurança

Desenho dimensional

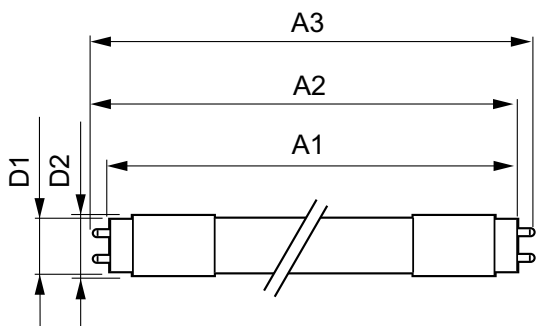

MAS LEDtube HF 1200mm HO 14W840 T8

| Product | D1 | D2 | A1 | A2 | A3 |
|--|---------|-------|-----------|-----------|-----------|
| MASTER LEDtube HF 1200mm HO 14W840 T8 | 25,6 mm | 28 mm | 1198,1 mm | 1205,2 mm | 1212,3 mm |

Dados fotométricos

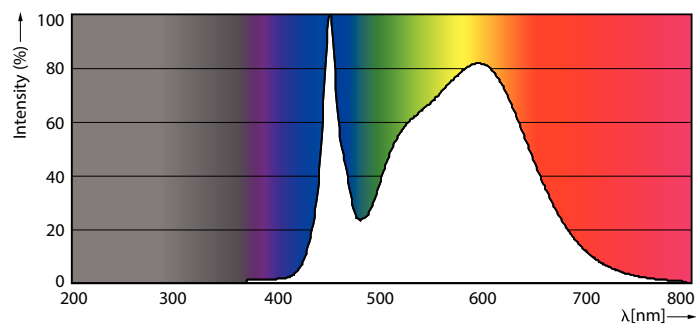

MAS LEDtube HF 1200mm HO 14W840 T8

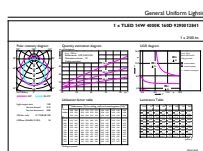

MAS LEDtube HF 1200mm HO 14W840 T8

MASTER LEDtube InstantFit HF

Dados fotométricos



LEDtube HF 1200mm 1500mm UO T8

Vida útil

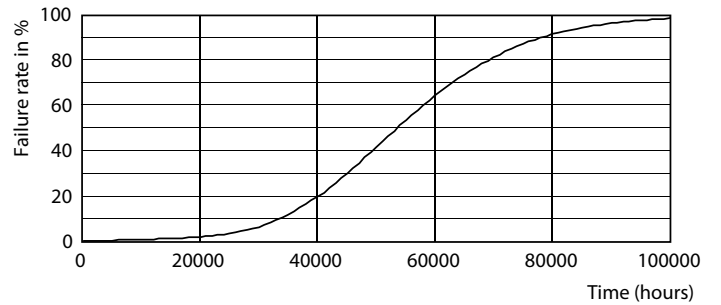
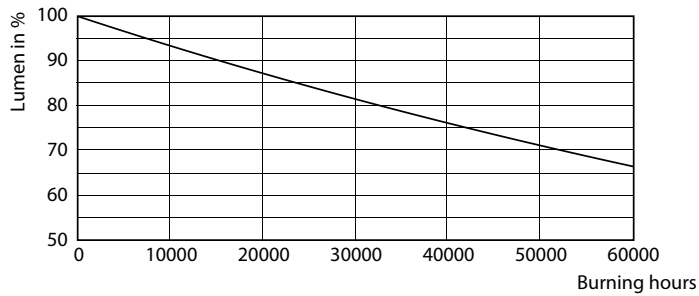

LEDtube HF 1500mm 26W G5 T5

LEDtube HF 1200mm 1500mm UO T8

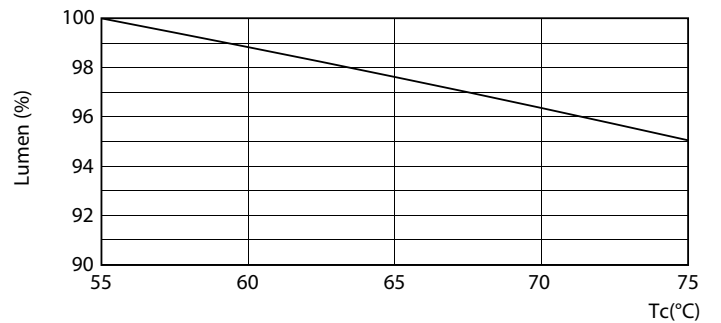
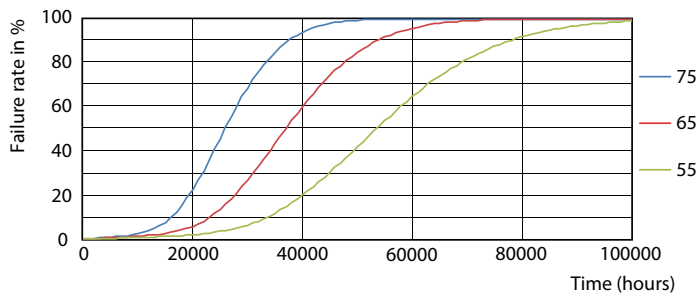

LEDtube HF HO-UO 14-24W G13 830-865 T8

LEDtube HF 1200mm HO-UO 14-16W G13 830-865 T8

MASTER LEDtube InstantFit HF

Vida útil

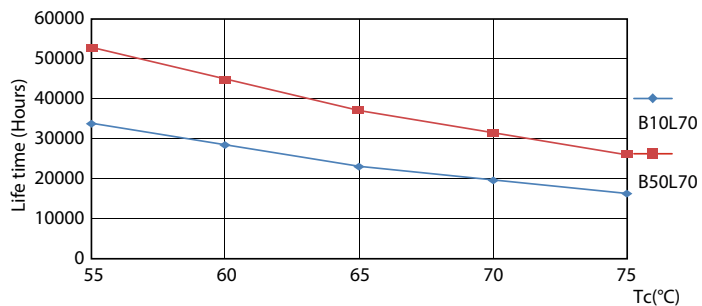

LEDtube HF HO-UO 14-24W G13 830-865 T8

