



MASTER LEDtube EM/ Mains

MASTER LEDtube 900mm HO 12W 865 T8

O Philips MASTER LEDtube integra uma fonte de luz LED num formato fluorescente tradicional. O seu design único cria um aspeto visual uniforme perfeito que não se distingue do fluorescente tradicional. Ideal para quem procura uma boa relação qualidade/preço com base num orçamento limitado e na necessidade de reinstalação de lâmpadas para um efeito de luz e duração otimizados.

Dados do produto

Informações gerais	
Casquilho	G13 [Medium Bi-Pin Fluorescent]
Vida útil nominal (Nom.)	50000 h
Ciclo de comutação	200000X
B50L70	50000 h h

Dados técnicos de luminosidade	
Código da cor	865 [CCT de 6500 K]
Ângulo do feixe (Nom.)	160 °
Fluxo luminoso (Nom.)	1575 lm
Fluxo luminoso (nominal) (Nom.)	1575 lm
Ângulo do feixe nominal	160 °
Temperatura de cor correlacionada (Nom.)	6500 K
Consistência da cor	<6
Índice de restituição cromática (Nom.)	83
Lmf no final da vida útil nominal (Nom.)	70 %

Dados elétricos e de funcionamento	
Frequência de entrada	50 a 60 Hz
Power (Rated) (Nom)	12 W

Corrente de lâmpada (Máx.)	57 mA
Corrente de lâmpada (Mín.)	51 mA
Tempo de arranque (Nom.)	0,5 s
Tempo de aquecimento até 60% de luz (Nom.)	0,5 s
Fator de potência (Nom.)	0,9
Tensão (Nom.)	220-240 V

Temperatura	
Temperatura ambiente (Máx.)	45 °C
Temperatura ambiente (Mín.)	-20 °C
Temperatura de armazenamento (Máx.)	65 °C
Temperatura de armazenamento (Mín.)	-40 °C
T-máxima na caixa (Nom)	50 °C

Controles e regulação	
Regulável	false

Dados mecânicos e de revestimento	
Comprimento do produto	900 mm

MASTER LEDtube EM/Mains

Aprovação e aplicação

Etiqueta de Eficiência Energética (EEL)	A++
Produto energeticamente eficiente	Sim
Marcas de aprovação	Marca CE Conformidade com RoHS Certificação KEMA Keur
Consumo de energia kWh/1000 h	12 kWh

Dados do produto

Código do produto completo	871869668710900
Nome de produto da encomenda	MASTER LEDtube 900mm HO 12W 865 T8

EAN/UPC – Produto	8718696687109
Código de encomenda	68710900
Numerador – Quantidade por embalagem	1
Numerador – Embalagens por caixa exterior	10
N.º material (12NC)	929001298502
Peso líquido (Peça)	0,174 kg

Avisos e Segurança

Desenho dimensional

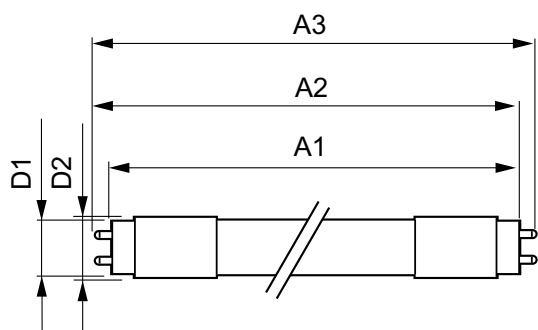

TLED 3ft 12W-30W 1575lm 160D 6500K G13ND

Product	D1	D2	A1	A2	A3
MASTER LEDtube 900mm HO 12W 865 T8	25,78 mm	28 mm	893,3 mm	900,4 mm	907,5 mm

Dados fotométricos

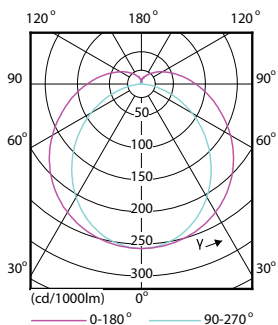

LEDtube 600mm 1200mm 1500mm UO T8

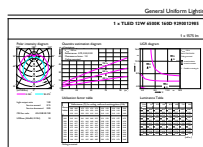

LEDtube 900mm HO 12W865 T8

MASTER LEDtube EM/Mains

Dados fotométricos

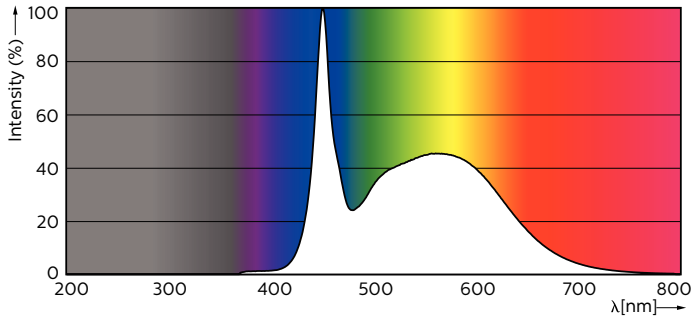

LEDtube 900mm HO 12W865 T8

Vida útil

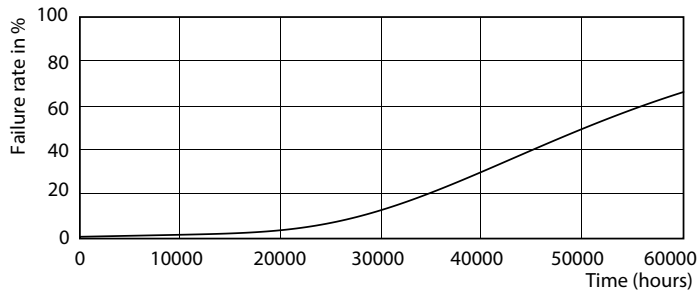

LEDtube 600mm 1200mm 1500mm UO T8

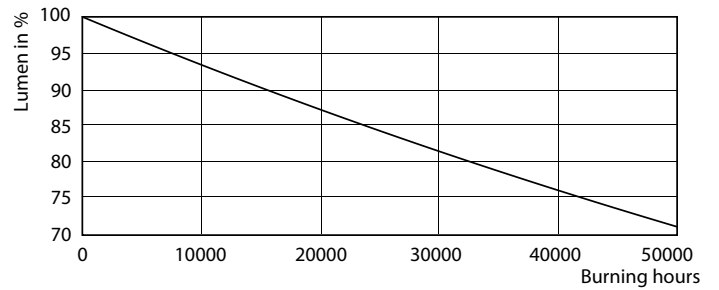

LEDtube 600mm 1200mm 1500mm UO T8

