



MASTER tubo LED InstantFit Equipo electrónico T5

Master LEDtube HF 1200mm HO 26W 830 T5

El Tubo Philips MASTER LED InstantFit T5 es una solución LED de alto rendimiento ideal para la sustitución de lámparas fluorescentes T5 con balasto electrónico. Este producto proporciona un efecto de iluminación uniforme para su uso en iluminación general, así como eficiencia energética instantánea que lo hace respetuoso con el medio ambiente. Philips MASTER LEDtube InstantFit T5 es la solución ideal para los clientes que necesitan más flujo luminoso y desean maximizar el valor durante la vida útil. El excepcional ahorro de energía y la mayor vida útil se traducen en buenos tiempos de amortización y ventajas en relación con el coste total de propiedad.

Datos del producto

Información general		Operativos y eléctricos	
Base del casquillo	G5 [G5]	Eficacia lumínica (nominal) (nom.)	142,00 lm/W
Vida útil nominal	50.000 hora(s)	Consistencia del color	<6
Ciclo de encendido/apagado	50.000	Índice de reproducción cromática (IRC)	83
Lighting Technology	LED	LLMF al fin de vida útil nominal (nom.)	70 %
Conforme con EU RoHS	Sí		
Datos técnicos de la luz			
Código de color	830 [CCT of 3000K]	Line Frequency	35000-80000 Hz
Ángulo de haz (nom.)	160 °	Frecuencia de entrada	35000-80000 Hz
Flujo luminoso	3.700 lm	Consumo de energía	26 W
Designación de color	Blanco (WH)	Corriente de lámpara (máx.)	700 mA
Temperatura de color correlacionada (Nom)	3000 K	Corriente de lámpara (mín.)	450 mA
		Hora de inicio (nom.)	0,5 s

MASTER tubo LED InstantFit Equipo electrónico T5

Tiempo de encendido hasta alcanzar el 60 % de luz	0.5 s
---	-------

Factor de potencia (fracción)	0.9
Voltaje (nom.)	50-60 V

Temperatura

Rango de temperatura ambiente	-20 °C a 45 °C
Temperatura máxima (nom.)	45 °C

Controles y regulación

Regulable	No
-----------	----

Mecánicos y de carcasa

Material de bombilla	Plástico
----------------------	----------

Aprobación y aplicación

Producto de ahorro de energía	Si
Marcas de conformidad	Conformidad con RoHS TUV Certificado CE Certificado KEMA

Consumo energético kWh/1000 h	31 kWh
-------------------------------	--------

Datos de producto

Nombre de producto del pedido	MAS LEDtube HF 1200mm HO 26W 830 T5
Nombre completo del producto	Master LEDtube HF 1200mm HO 26W 830 T5
Full EOC	871869670527800
Código de pedido	70527800
Código 12NC	929001338302
Cantidad por paquete	1
EAN/UPC - Producto/Caja	8718696705278
Numerador SAP - Paquetes por caja exterior	10
Embalaje con código EAN/UPC	8718696705285

Plano de dimensiones

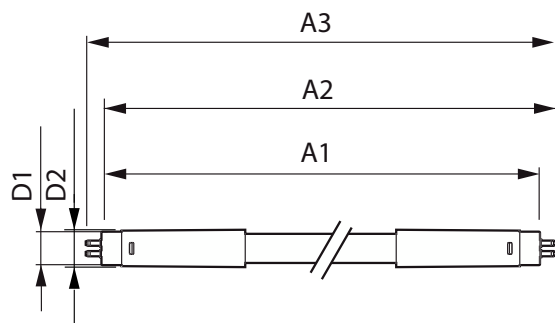

Product	D1	D2	A1	A2	A3
MAS LEDtube HF 1200mm HO 26W 830 T5	15,2 mm	21 mm	1.147,8 mm	1.154,9 mm	1.162 mm

Datos fotométricos

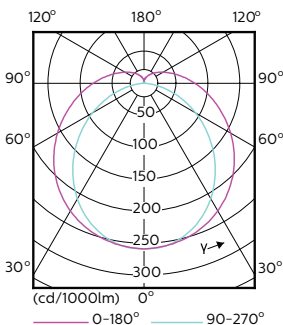
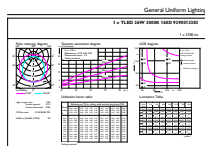

General uniform lighting - MAS LEDtube HF 1200mm HO 26W 830 T5

Light Distribution Diagram - MAS LEDtube HF 1200mm HO 26W 830 T5

MASTER tubo LED InstantFit Equipo electrónico T5

Datos fotométricos

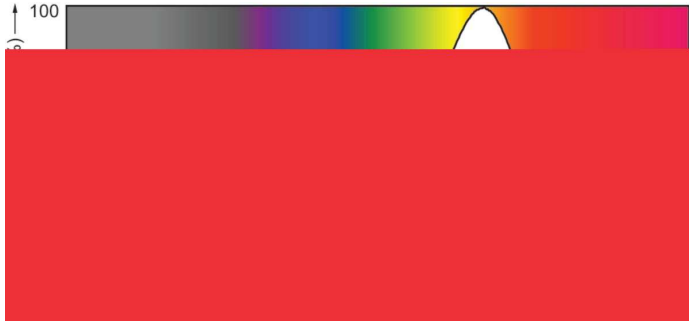

Spectral Power Distribution Colour - MAS LEDtube HF 1200mm HO 26W 830 T5

Vida útil

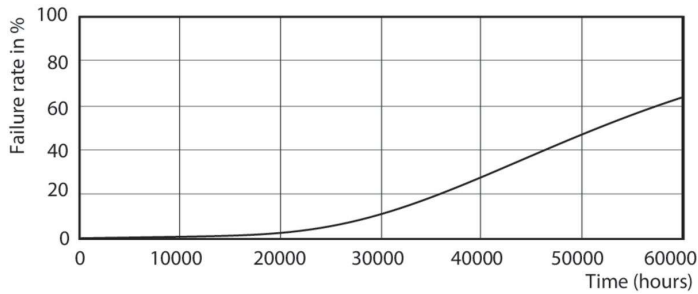

Life Expectancy Diagram - MAS LEDtube HF 1200mm HO 26W 830 T5



Lumen Maintenance Diagram - MAS LEDtube HF 1200mm HO 26W 830 T5

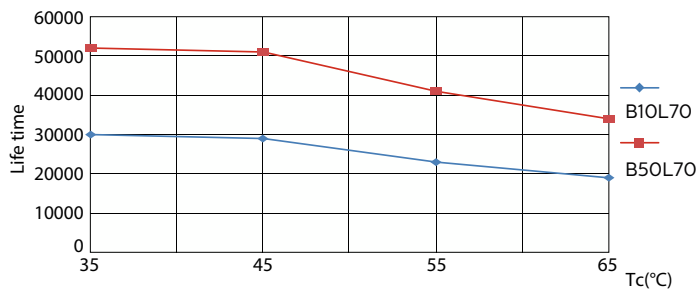

Life Expectancy Diagram - MAS LEDtube HF 1200mm HO 26W 830 T5

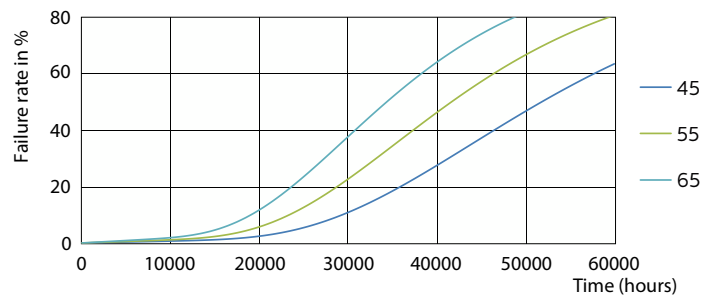

Life Expectancy Diagram - MAS LEDtube HF 1200mm HO 26W 830 T5

MASTER tubo LED InstantFit Equipo electrónico T5

Vida útil

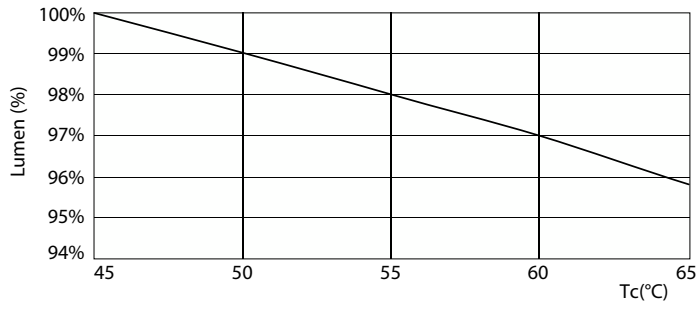

Lumen Maintenance Diagram - MAS LEDtube HF 1200mm HO 26W 830 T5

