



MASTER LEDtube InstantFit HF T5

MAS LEDtube HF 1200mm HO 26W 865 T5

Philips MASTER LEDtube InstantFit T5 integra una fuente de luz LED en un formato de fluorescente tradicional. Su exclusivo diseño crea un aspecto visual perfectamente homogéneo que no puede diferenciarse del fluorescente tradicional. Philips MASTER LEDtube InstantFit T5 es la solución ideal para los clientes que necesitan más flujo luminoso y desean maximizar el valor durante la vida útil. El excepcional ahorro de energía y la mayor vida útil se traducen en buenos tiempos de amortización y ventajas en relación con el coste total de propiedad.

Datos del producto

Información general	
Base de casquillo	G5 [G5]
Vida útil nominal (nom.)	50000 h
Ciclo de conmutación	50000X
B50L70	50000 h

Datos técnicos de la luz	
Código de color	865 [CCT de 6500 K]
Ángulo de haz (nom.)	160 °
Flujo lumínico (nom.)	3900 lm
Flujo lumínico (nominal) (nom.)	3900 lm
Ángulo de haz nominal	160 °
Temperatura del color con correlación (nom.)	6500 K
Consistencia del color	<6
Índice de reproducción cromática -IRC (nom.)	83
Lmf al fin de vida útil nominal (nom.)	70 %

Operativos y eléctricos	
Frecuencia de entrada	35000-80000 Hz
Power (Rated) (Nom)	26 W
Corriente de lámpara (máx.)	700 mA
Corriente de lámpara (mín.)	450 mA
Hora de inicio (nom.)	0,5 s
Tiempo de calentamiento hasta el 60% flujo lum. (nom.)	0.5 s
Voltaje (nom.)	50-60 V

Temperatura	
T ambiente (máx.)	45 °C
T ambiente (mín.)	-20 °C
T de almacenamiento (máx.)	65 °C
T de almacenamiento (mín.)	-40 °C

MASTER LEDtube InstantFit HF T5

Controles y regulación

Regulable	No
-----------	----

Mecánicos y de carcasa

Longitud de producto	1200 mm
----------------------	---------

Aprobación y aplicación

Etiqueta de eficiencia energética (EEL)	A++
Producto de ahorro de energía	Sí
Certificados disponibles	Conformidad con RoHS Marca CE Certificado KEMA Keur
Consumo energético kWh/1000 h	31 kWh

Datos de producto

Código de producto completo	871869670531500
Nombre de producto del pedido	MAS LEDtube HF 1200mm HO 26W 865 T5
EAN/UPC - Producto	8718696705315
Código de pedido	70531500
Cantidad por paquete	1
Numerador - Paquetes por caja exterior	10
N.º de material (12NC)	929001338502
Peso neto (pieza)	0,155 kg

Plano de dimensiones

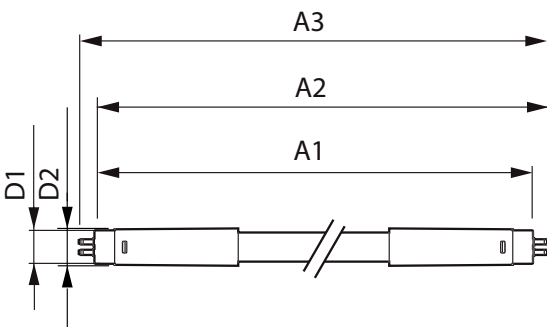

TLED 1200mm 26-49W 3900lm 6500K G5 ND

Product	D1	D2	A1	A2	A3
MAS LEDtube HF 1200mm HO 26W 865 T5	15,2 mm	21 mm	1147,8 mm	1154,9 mm	1162 mm

Datos fotométricos

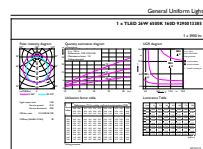
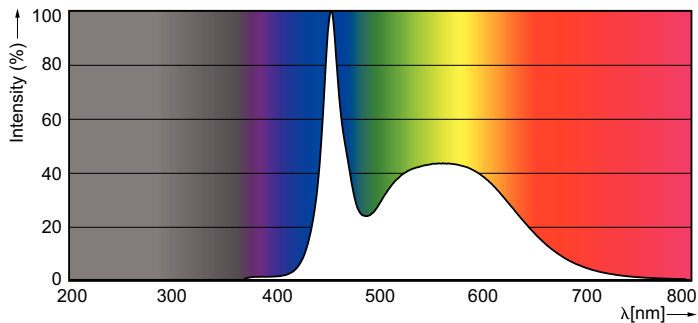

LEDtube 1200mm 26W G5 865 3900lm

MASTER LEDtube InstantFit HF T5

Datos fotométricos



Vida útil

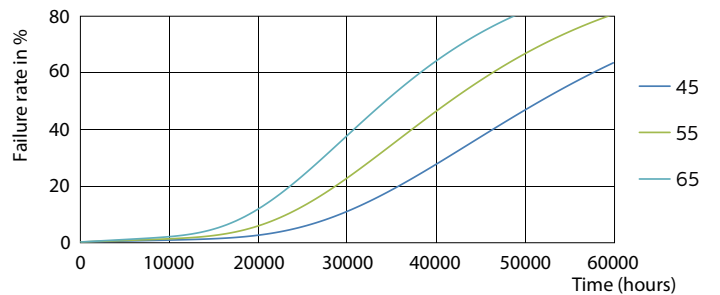
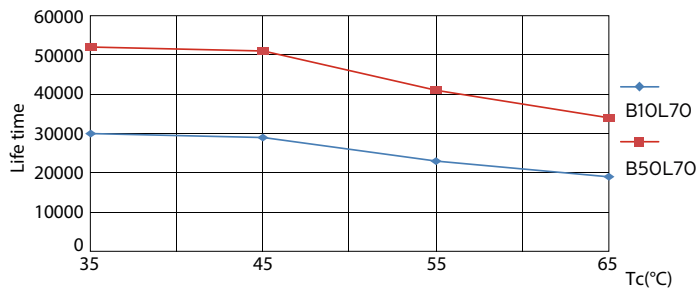
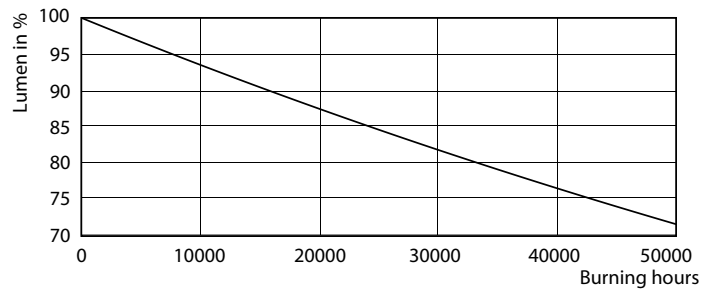
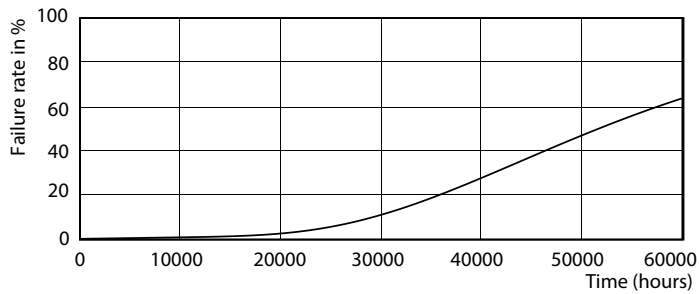

LEDtube 1200mm 26W G5 3900lm

LEDtube 1200mm 26W G5 3900lm

MASTER LEDtube InstantFit HF T5

Vida útil

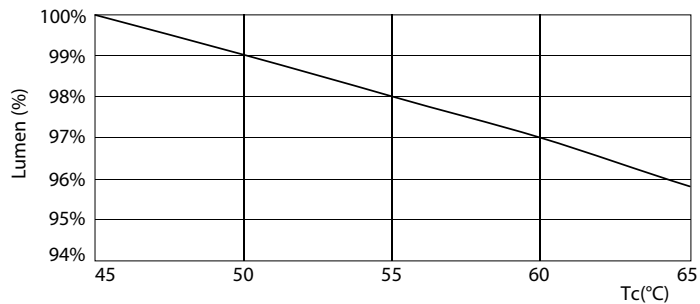

LEDtube 1200mm 26W G5 3900lm

