

MASTER LEDtube EM/ Mains

MASTER LEDtube Sensor 1500mm HO 24W840 T8

O Philips MASTER LEDtube integra uma fonte de luz LED num formato fluorescente tradicional. O seu design único cria um aspeto visual uniforme perfeito que não se distingue do fluorescente tradicional. Ideal para quem procura uma boa relação qualidade/preço com base num orçamento limitado e na necessidade de reinstalação de lâmpadas para um efeito de luz e duração otimizados.

Dados do produto

| Informações gerais | |
|--------------------------|----------------------------------|
| Casquilho | G13 [Medium Bi-Pin Fluorescent] |
| Vida útil nominal (Nom.) | 50000 h |
| Ciclo de comutação | 200000X |

| Dados técnicos de luminosidade | |
|---|----------------------------|
| Código da cor | 840 [CCT de 4000 K (841)] |
| Ângulo do feixe (Nom.) | 240 ° |
| Fluxo luminoso (Nom.) | 3100 lm |
| Fluxo luminoso (nominal) (Nom.) | 3100 lm |
| Temperatura de cor correlacionada (Nom.) | 4000 K |
| Consistência da cor | <6 |
| Índice de restituição cromática (Nom.) | 83 |
| Llmf no final da vida útil nominal (Nom.) | 70 % |

| Dados elétricos e de funcionamento | |
|------------------------------------|------------|
| Frequência de entrada | 50 a 60 Hz |
| Power (Rated) (Nom) | 24 W |
| Corrente de lâmpada (Máx.) | 118 mA |
| Corrente de lâmpada (Mín.) | 98 mA |

| | |
|--|-----------|
| Tempo de arranque (Nom.) | 0,5 s |
| Tempo de aquecimento até 60% de luz (Nom.) | 0,5 s |
| Fator de potência (Nom.) | 0,9 |
| Tensão (Nom.) | 220-240 V |

| Temperatura | |
|-------------------------------------|--------|
| Temperatura ambiente (Máx.) | 45 °C |
| Temperatura ambiente (Mín.) | -20 °C |
| Temperatura de armazenamento (Máx.) | 65 °C |
| Temperatura de armazenamento (Mín.) | -40 °C |
| T-máxima na caixa (Nom) | 60 °C |

| Controles e regulação | |
|-----------------------|------|
| Regulável | true |

| Dados mecânicos e de revestimento | |
|-----------------------------------|---------|
| Material da lâmpada | Glass |
| Comprimento do produto | 1500 mm |

MASTER LEDtube EM/Mains

Aprovação e aplicação

| | |
|---|--|
| Etiqueta de Eficiência Energética (EEL) | A++ |
| Produto energeticamente eficiente | Sim |
| Marcas de aprovação | Marca CE Conformidade com RoHS Certificação KEMA Keur |
| Consumo de energia kWh/1000 h | 24 kWh |

Dados do produto

| | |
|------------------------------|--|
| Código do produto completo | 871869680606700 |
| Nome de produto da encomenda | MASTER LEDtube Sensor 1500mm HO 24W840 T8 |

| | |
|---|---------------|
| EAN/UPC – Produto | 8718696806067 |
| Código de encomenda | 80606700 |
| Numerador – Quantidade por embalagem | 1 |
| Numerador – Embalagens por caixa exterior | 10 |
| N.º material (12NC) | 929001878702 |
| Peso líquido (Peça) | 0,270 kg |

Avisos e Segurança

Desenho dimensional

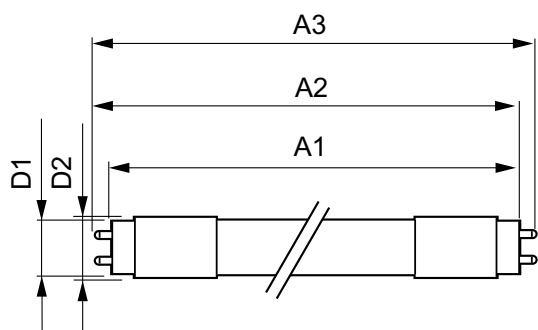

TLED 1500mm 24-58W 3100lm 4000K G13 D

| Product | D1 | D2 | A1 | A2 | A3 |
|--|---------|-------|---------|-----------|-----------|
| MASTER LEDtube Sensor 1500mm HO 24W840 T8 | 25,8 mm | 28 mm | 1500 mm | 1507,1 mm | 1514,2 mm |

Dados fotométricos

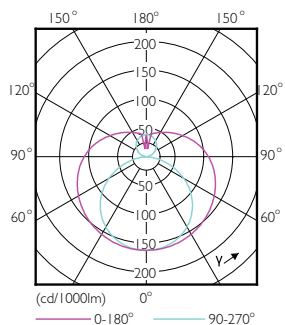

16-5W G13 840 4000K

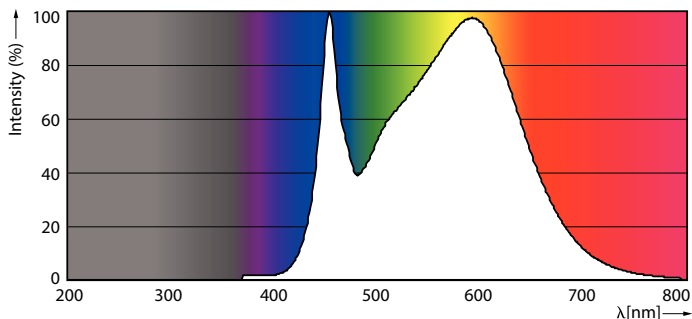

16-5W G13

MASTER LEDtube EM/Mains

Dados fotométricos

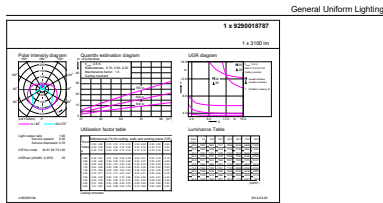

Lucalux Photonics 4.5 Philips Lighting B.V. Page 1/1

24W G13 840 4000K

Vida útil

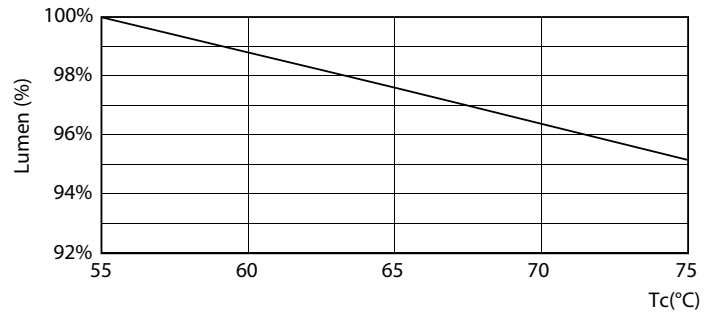
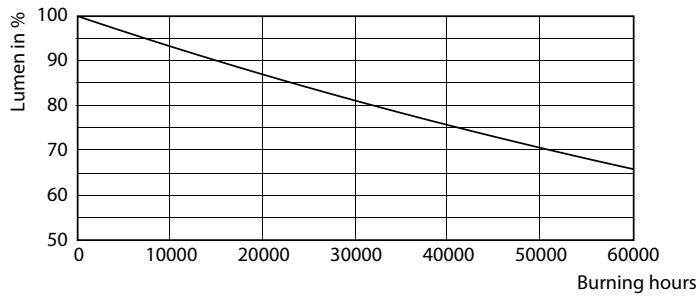

16-5W G13

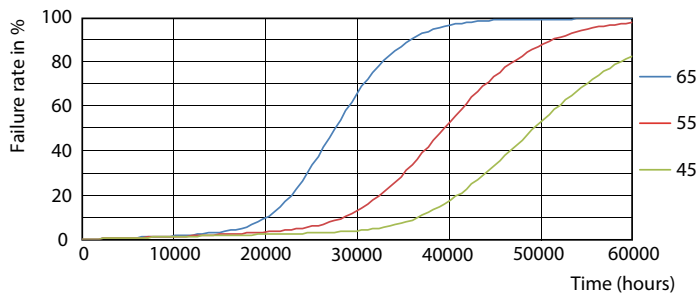

24W G13

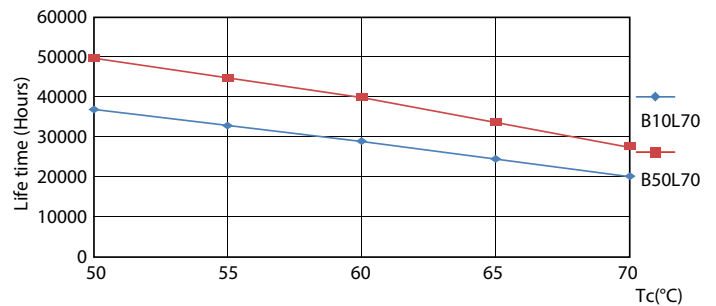

16-5W G13

16-5W G13

MASTER LEDtube EM/Mains

Vida útil

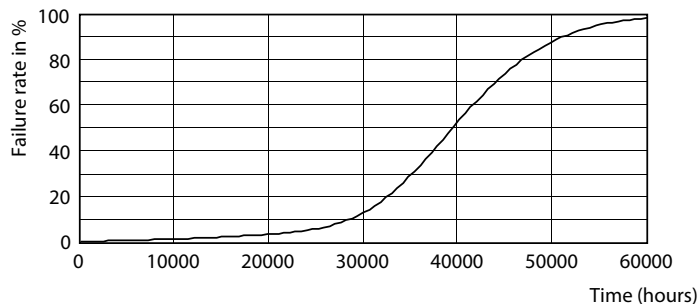

16-5W G13

