



MASTER LEDtube T5 directo a red

MASTER LEDtube 1500mm HO 26W 840 T5

Tubo Philips MASTER LED T5 directo a red es una solución LED de alto rendimiento ideal para la sustitución de lámparas fluorescentes T5 en instalaciones directas a red. Este producto proporciona un efecto de iluminación uniforme para su uso en iluminación general, así como eficiencia energética instantánea que lo hace respetuoso con el medio ambiente. Philips MASTER LEDtube T5 es la solución ideal para los clientes que necesitan más flujo luminoso y desean maximizar el valor durante la vida útil. El excepcional ahorro de energía y la mayor vida útil se traducen en buenos tiempos de amortización y ventajas en relación con el coste total de propiedad.

Datos del producto

Información general		Operativos y eléctricos	
Base de casquillo	G5 [G5]	Llmf al fin de vida útil nominal (nom.)	70 %
Vida útil nominal (nom.)	50000 h	Frecuencia de entrada	50 a 60 Hz
Ciclo de conmutación	200.000X	Power (Rated) (Nom)	26 W
B50L70	50000 h	Corriente de lámpara (nom.)	150 mA
Datos técnicos de la luz		Hora de inicio (nom.)	0,5 s
Código de color	840 [CCT de 4000 K (841)]	Tiempo de calentamiento hasta el 60% flujo lum. (nom.)	0.5 s
Ángulo de haz (nom.)	200 °	Factor de potencia (nom.)	0.9
Flujo lumínico (nom.)	3900 lm	Voltaje (nom.)	220-240 V
Flujo lumínico (nominal) (nom.)	3900 lm	Temperatura	
Ángulo de haz nominal	200 °	T ambiente (máx.)	45 °C
Temperatura del color con correlación (nom.)	4000 K	T ambiente (mín.)	-20 °C
Consistencia del color	<6	T de almacenamiento (máx.)	65 °C
Índice de reproducción cromática -IRC (nom.)	80		

MASTER LEDtube T5 directo a red

T de almacenamiento (mín.)	-40 °C
Temperatura máxima (nom.)	67,4 °C
Controles y regulación	
Regulable	No
Mecánicos y de carcasa	
Material de bombilla	Cristal
Longitud de producto	1500 mm
Aprobación y aplicación	
Etiqueta de eficiencia energética (EEL)	A++
Producto de ahorro de energía	Sí
Certificados disponibles	Marca CE Conformidad con RoHS Certificado KEMA Keur

Consumo energético kWh/1000 h	26 kWh
Datos de producto	
Código de producto completo	871869681931900
Nombre de producto del pedido	MASTER LEDtube 1500mm HO 26W 840 T5
EAN/UPC - Producto	8718696819319
Código de pedido	81931900
Cantidad por paquete	1
Numerador - Paquetes por caja exterior	10
N.º de material (12NC)	929001908902
Peso neto (pieza)	0,285 kg

Plano de dimensiones

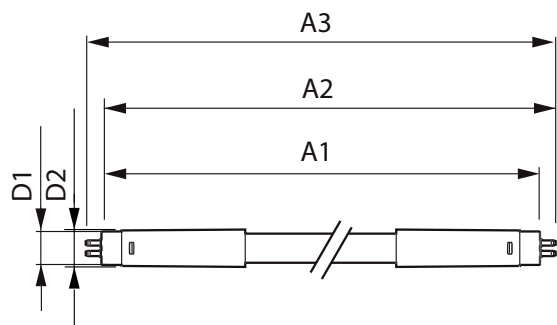

TLED 1500mm 26W-54W 3900lm 200D 4000K G5

Product	D1	D2	A1	A2	A3
MASTER LEDtube 1500mm HO 26W 840 T5	15 mm	16,9 mm	1449 mm	1456,1 mm	1463,2 mm

Datos fotométricos

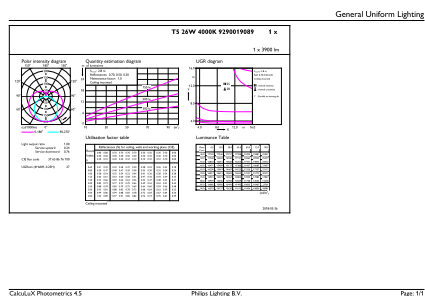

26W G5 840 4000K

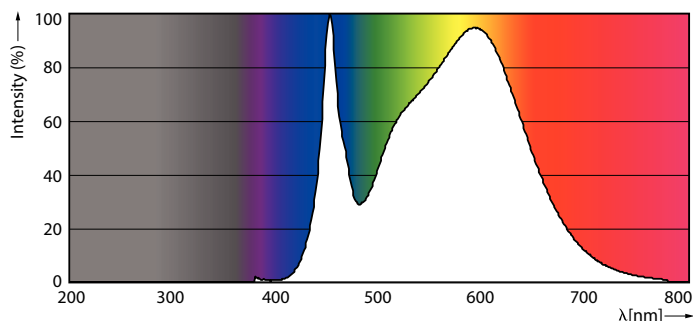

26W G5

MASTER LEDtube T5 directo a red

Datos fotométricos



26W G5 830 3000K

Vida útil



26W G5



26W G5



26W G5



26W G5

MASTER LEDtube T5 directo a red

Vida útil

26W G5

