285mmx420mm

80G双胶纸 彩色正反面印刷

front

back

# PHILIPS

## LightStrips

Mounting Instructions

1

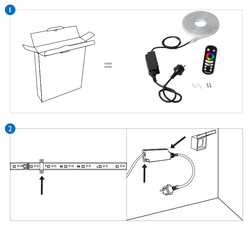

2

3




Battery type: CR2032

Replacing battery

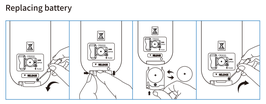

## Remote control

| Mode # | Effect | Mode # | Effect |
|---|---|---|---|
| 1 | 3 color gradient | 10 | YELLOW fade |
| 2 | 7 color gradient | 11 | CYAN fade |
| 3 | 3 color jumping change | 12 | PURPLE fade |
| 4 | 7 color jumping change | 13 | WHITE fade |
| 5 | 3 color fade | 14 | 7 color running (towards one direction) |
| 6 | 7 color fade | 15 | 7 color running (2 ends towards middle) |
| 7 | RED fade | 16 | 7 color running( from middle towards 2 ends) |
| 8 | GREEN fade | 17 | 7 color meteor |
| 9 | BLUE fade | 18 | 7 color flashing |

- White created by RGB
- Mode 14~18 is related to IC control

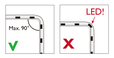


**EN** Please inform yourself about the local waste disposal, separation and collection system for electrical and electronic products and packaging. Please act according to your local rules and do not dispose your old product and packaging with your normal household waste. The correct disposal of the packaging, your product and/or batteries will help prevent potential negative consequences for the environment and human health. Batteries should be disposed separately from the municipal waste stream via designated collection facilities. When disposing a product that contains non-user replaceable batteries, the non-user replaceable batteries shall be removed by a professional.

ATTENTION:
01) The product can be installed indoors and outdoors.
02) The product is splash-proof(IP44): it may be exposed to splashing water coming from any direction(360°).
03)Protection class **II**: the product or component is provided with double or reinforced insulation.
04)In case of damage to the wire: The cord cannot be replaced, the luminaire shall be destroyed.
05)This product is not suitable for children under 14 years.
06)Replaceable light source: The light source of this luminaire is not replaceable; when the light source reaches its end of life the whole luminaire shall be replaced.
07) Unreplaceable control gear.
08)This product contains a light source of energy efficiency class G.
09)To reduce the risk of strangulation, loose cables and cords within arm's reach shall be effectively secured to the wall and/or floor, furniture or equipment.
10) Outdoor power plug shall be connected to a protected hooded flush type power plate rated at least IP44 to ensure safety.
11) The power driver must be kept away from the ground or any areas where water may accumulate.
Hereby, Signify declares that the radio equipment type Philips Luminaires are in compliance with Directive 2014/53/EU(RED). The full text of the EU declaration of conformity is available at the following internet address: www.philips.com/lighting
Wireless RF mode frequency band:
433MHz
Maximum transmitted power: 10 dBm

**DE** Bitte erkundige Dich nach dem örtlichen Entsorgungs-, Trenn- und Sammelsystem für elektrische und elektronische Produkte und Verpackungen. Richte Dich bitte nach den geltenden Vorschriften in Deinem Land und entsorge Deine Altgeräte nicht über Deinen Haushaltsabfall. Durch die korrekte Entsorgung der Verpackung, Deines Produktes und/oder Batterien helfen Du mögliche negative Folgen für Umwelt und Menschen von möglichen negativen Folgen geschützt. Batterien/Akkus müssen separat vom städtischen Abfallsystem über dafür vorgesehene Verfahren und Sammelstellen entsorgt werden. Bei der Entsorgung eines Produkts, das nicht vom Benutzer auswechselbare Batterien/Akkus enthält, sollten die nicht vom Benutzer auswechselbaren Batterien/Akkus von einer fachkundigen Person entfernt werden. Weitere Informationen über die Entsorgung Ihres Produktes und der Batterien finden Sie unter www.signify.com/de-de/sustainability.

WICHTIG:
01) Das Produkt kann drinnen und draußen installiert werden.
02)Das Produkt ist spritzdicht (IP44): es kann Spritzwasser aus jeder Richtung (360 °) ausgesetzt sein
03)Schutzklasse **II**: Das Produkt bzw. die Komponente wird eine doppelte oder verstärkte Isolierung auf
04)Das externe flexible Kabel dieser Leuchte kann nicht ersetzt werden. Wenn das Kabel beschädigt ist, muss die Leuchte zerstört werden.
05)Dieses Produkt ist nicht für Kinder unter 14 Jahren geeignet.
06)Nicht auswechselbare Lichtquelle: Die Lichtquelle in dieser Leuchte ist nicht auswechselbar. Wenn die Lichtquelle das Ende ihrer Lebensdauer erreicht hat, muss die gesamte Leuchte ausgetauscht werden.
07) Unersetzliches Steuergerät
08)Dieses Produkt enthält eine Lichtquelle der Energieeffizienzklasse G.
09)Um die Gefahr einer Strangulierung zu verringern, müssen lose Kabel und Schnüre in Reichweite der Arme wirksam an der Wand befestigt und regelmäßig überprüft werden.
10)Der Außenstecker muss von Steckerdosen der Schutzart an einer geschützte Abdeckplattenstecker mit Kappuse des Typs IP44 angeschlossen werden.
11)Der Kraftfreder muss vom Boden oder von Bereichen ferngehalten werden, in denen sich Wasser ansammeln kann.
Hiermit erklärt Signify, dass der Funkgerätetyp Philips Leuchten der Richtlinie 2014/53/EU(RED) entspricht. Der vollständigen Text der EU-Konformitätserklärung befindet sich unter der folgenden Internetadresse: www.philips.com/lighting
Frequenzband des Drahtlos-Funkmodus:
433MHz
Maximale übertragene Leistung: 10 dBm

**BG** Моля, запознайте се с местната система за изхвърляне, разделяне и събиране на отпадъци от електрически и електронни продукти и опаковки. Моля, действайте в съответствие с местните правила и не изхвърляйте стария продукт и опаковката заедно с обикновените битови отпадъци. Правилното изхвърляне на опаковката,Вашия продукт и/или батерии ще помогне да се предотвратят потенциални негативни последици за околната среда и човешкото здраве. Батериите трябва да се изхвърлят отделно от потока на битовите отпадъци чрез определените за целта събирателни пунктове. При изхвърляне на продукт, който съдържа батерии, които не могат да се заменят от потребителя, същите трябва да бъдат отстранени от специалист.

ВНИМАНИЕ:
01) Продуктът може да бъде инсталиран вътре и навън.
02)Продуктът е устойчив на пръскане (IP44): може да бъде изложен на пръскане на вода, идваща от всяка посока (360 °)
03)Защита от клас **II**: продуктът или компонентът се предоставят с двойна или подсилена изолация.
04)В случай на повреда на телта: Телта не може да бъде заменена; лампата трябва да бъде унищожена, когато осветителното тяло достигне своя край.
05)Този продукт не е подходящ за деца на възраст под 14.
06)Неподменяемо се светлинен източник: Светлинният източник в това осветително тяло не може да се замени; когато той достигне края на експлоатационния си срок, следва да се замени цялото осветително тяло.
07)Неизменяемо управляващо устройство
08)Този продукт съдържа светлинен източник от клас на енергийна ефективност G.
09)За да се намали рискът от задушаване, свободните кабели и кашета, които са на ядра ръка разстояние, трябва да бъдат ефективно закрепени към стената и да се проверяват редовно.
10)За да се осигури безопасността, външният захранващ контакт трябва да бъде свързан с защитен капак тип вградена щепселна розетка с поне IP44 клас на защита.
11)Драйверът трябва да се държи далеч от земята или от всякакви области, където може да се натрупва вода.
С настоящото, Signify декларира, че радиооборудването, тип Philips Luminaires отговаря на Директива 2014/53/ЕС(RED). Пълният текст на ЕС декларацията за съответствие можете да намерите в интернет на адрес: www.philips.com/lighting
Честотна лента на безжичен RF режим:
433MHz
Максимална мощност на предаване: 10 dBm

**CS** Informuje se o místním systému likvidace a třídění sběru elektrických a elektronických výrobků a baterií. Postupujte v souladu s místními předpisy a nevyhazuje staré Informuje se o místním systému likvidace a třídění sběru elektrických a elektronických výrobků a baterií. Postupujte v souladu s místními předpisy a nevyhazuje staré výrobky do běžného komunálního odpadu. Správná likvidace produktu a baterií přispěje k ochraně případných nežádoucích vlivů na životní prostředí a zdraví osob. Baterie je třeba zlikvidovat samostatně mimo veřejné sběrný prostředkovým sběrných míst. Při likvidaci výrobku obsahujícího baterie, které nejsou uživatelsky vyměnitelné, musí uživatelky nevyměnitelné baterie vyjmout odborník.

POZOR:
01) Výrobek lze instalovat uvnitř i venku.
02)Výrobek je odolný proti stříkání (IP44): může být vystaven stříkání vody pocházející z jakékoliv směru (360 °)
03) Třída ochrany **II**: Výrobek nebo součástí jsou dodávány se zdvojenou nebo zesílenou izolací.
04)Externí flexibilní kabel nelze měnit; tuto svítidlo nelze vyměnit. Je-li poškozen kabel, musí být svítidlo zlikvidováno.
05) Tento výrobek není vhodný pro děti mladší 14 let.
06)Svítidlo jiný než možnost výměny: zdroj světla v tomto svítidle nelze vyměnit; na konci životnosti zdroje světla je třeba vyměnit celé svítidlo.
07) Nezaměnitelná ovládací oprema.
08) Tento výrobek obsahuje světelný zdroj s energetickou účinností třídy G.
09)Abyste snížili riziko údušení, je třeba volné kabely na dosah ruky účinně připevnit ke zdi a pravidelně kontrolovat.
10)Za účelem zajištění bezpečnosti musí být venkovní zástrčka připojena k chráněné zásuvce krytě desky typu IP44 alespoň třídy ochrany.
11)Elektrický pohon musí být uložován daleko od země nebo jakýchkoli oblastí, kde se může hromadit voda.
Společnost Signify tímto prohlašuje, že rádiové zařízení typu svítidla Philips je v souladu se směrnicí 2014/53/EU(RED). Úplné znění prohlášení o shodě EU je k dispozici na této internetové adrese: www.philips.com/lighting
Radiofrekvenční pásmový rozsah bezdrátového režimu:
433MHz
Maximální přenášený výkon: 10 dBm

**ES** Informa sobre el sistema local de eliminación, separación y recogida de residuos de productos y envases eléctricos y electrónicos. Actúe de acuerdo con las normas locales y no tire el producto antiguo y su embalaje a la basura doméstica normal. La eliminación correcta del embalaje, de su producto y/o de las pilas contribuirá a evitar posibles consecuencias negativas para el medio ambiente y la salud humana. Las pilas deben eliminarse por separado del flujo de residuos municipales en las instalaciones de recogida designadas. Cuando deseche un producto que contenga pilas no sustituibles por el usuario, un profesional deberá retirar las pilas no sustituibles por el usuario.

ATENCIÓN:
01) El producto se puede instalar en interiores y exteriores.
02)El producto es a prueba de salpicaduras (IP44): puede estar expuesto a salpicaduras de agua que vienen de cualquier dirección (360 °)
03)Protección de clase **II**: el producto o componente está provisto de aislamiento doble o reforzado.
04) el cable flexible externo de esta lámpara no se puede reemplazar. Si el cable está dañado, la lámpara deberá desecharse.
05)Este producto no es apto para niños menores de 14 años.
06)Fuente de luz no sustituible: La fuente de luz de este sistema de iluminación no se puede sustituir. Cuando la fuente de luz llegue al final de su vida útil, deberá sustituirse el sistema completo.
07) Equipo de control irremplazable.
08)Este producto contiene una fuente luminosa con la clase de eficiencia energética G.
09)Para reducir el riesgo de estrangulamiento, los cables y cordones sueltos que estén al alcance de la mano deberán estar asegurados de forma efectiva a la pared y deberán revisarse periódicamente.
10)El enchufe de alimentación exterior debe estar conectado a un enchufe de placa de cubierta de tipo encapuchado protegido de al menos IP44 para garantizar la seguridad.
11)El motor debe mantenerse alejado del suelo o de cualquier área donde pueda acumularse agua.
Por la presente, Signify declara que las luminarias Philips de tipo de equipamiento de radio cumple con la Directiva 2014/53/UE(RED). El texto completo de la declaración de conformidad de la UE está disponible en la siguiente dirección: www.philips.com/lighting
Banda de frecuencia de modo RF inalámbrica:
433MHz
Potencia máxima transmitida: 10 dBm

**FR** Veuillez vous informer sur le système de collecte local, et sur la procédure de tri et de collecte des produits électriques et électroniques, et des emballages. Veuillez vous conformer aux consignes locales, et ne jetez pas votre ancien produit et son emballage avec les ordures ménagères. En respectant ces consignes pour mettre au rebut l'emballage, le produit et/ou les piles, vous contribuez à respecter l'environnement et la santé des personnes. Les piles ne doivent pas être mêlées aux ordures ordinaires, mais piles sur des sites séparés prévus à cet effet. Lorsque vous mettez au rebut un produit contenant des piles non remplaçables, celles-ci doivent être retirées par un professionnel.

ATTENTION :
01) Le produit peut être installé à l'intérieur et à l'extérieur.
02)Le produit est à l'épreuve des éclaboussures (IPX4): il peut être exposé à l'eau éclaboussée venant de n'importe quelle direction (360 °)
03)Protection de classe **II**: le produit ou composant est fourni avec une isolation double ou renforcée.
04)Le câble ou cordon flexible externe de ce luminaire ne peut être remplacé: Si le cordon est endommagé, le luminaire doit être détruit.
05) Ce produit n'est pas adapté aux enfants de moins de 14 ans.
06) Source lumineuse non remplaçable: La source lumineuse de ce luminaire n'est pas remplaçable. Lorsque la source lumineuse atteint la fin de sa durée de vie, le luminaire entier doit être remplacé.
07) Équipement de commande irremplaçable
08)Ce produit contient une source lumineuse de classe d'efficacité énergétique G.
09)Pour limiter le risque de strangulation, les câbles et cordons accessibles doivent être solidement fixés au mur et vérifiés régulièrement.
10)Pour assurer la sécurité, la prise d'alimentation extérieure doit être connectée à une prise de plaque de couverture à capuchon protégée d'au moins IP44.
11)Le moteur doit être tenu loin du sol ou de toute zone où l'eau peut s'accumuler.
Par la présente, Signify déclare que le type d'équipement radio Luminaires Philips répond à la directive 2014/53/UE(RED). L'ensemble du texte de la déclaration européenne de conformité est disponible à l'adresse Internet suivante : www.philips.com/lighting
Bande de fréquence du mode RF sans fil :
433MHz
Puissance de transmission maximum : 10 dBm

**EL** Ενημερωθείτε για το τοπικό σύστημα διάθεσης, διαχωρισμού και συλλογής σπαταλών για ηλεκτρικά και ηλεκτρονικά προϊόντα και συσκευασίες. Παρακαλούμε ενεργείτε σύμφωνα με τοπικούς κανόνες και μη απορρίπτετε το παλιό προϊόν σας και τη συσκευασία μαζί με τα συνηθισμένα οικιακά σας απορρίμματα. Η σωστή απόρριψη της συσκευασίας, του προϊόντος σας και/ή των μπαταριών θα συμβάλει στην αποφυγή πιθανών αρνητικών συνεπειών για το περιβάλλον και την ανθρώπινη υγεία. Οι μπαταρίες θα πρέπει να απορρίπτονται χωριστά από το ρεύμα των αστικών απορριμμάτων μέσω των καθορισμένων υπηρεσιών συλλογής. Κατά την απόρριψη ενός προϊόντος που περιέχει μπαταρίες που δεν αντικαθίστανται από τον χρήστη, αυτές πρέπει να αφαιρούνται από επαγγελματία.

Προσοχή:
01)Το προϊόν μπορεί να εγκατασταθεί σε εσωτερικούς και εξωτερικούς χώρους.
02) ο προϊόν είναι splash-proof (IPX4): μπορεί να εκτεθεί στο νερό που στάλζει που έρχεται από οποιαδήποτε κατεύθυνση (360 °)
03) Κατηγορία προστασίας **II**: το προϊόν ή το εξάρτημα διαθέτει διπλή ή ενισχυμένη μόνωση.
04)Εξωτερικό εύκαμπτο καλώδιο: Η λυχνία δεν μπορεί να αντικατασταθεί, το φωτιστικό πρέπει να καταστραφεί.
05) Το προϊόν αυτό δεν είναι κατάλληλο για παιδιά κάτω των 14 ετών.
06) Μη αντικαταστάσιμη πηγή φωτός: Η πηγή φωτός του φωτιστικού δεν είναι αντικαταστάσιμη, όταν η πηγή φωτός φτάσει στο τέλος της ζωής της, ολόκληρο το φωτιστικό πρέπει να αντικατασταθεί.
07) Ανεπικαταστάτος εξοπλισμός ελέγχου.
08) Το προϊόν αυτό περιέχει πηγή φωτός ενεργειακής απόδοσης κατηγορίας G.
09) Για να μειωθεί του κίνδυνου στραγγαλισμού τους, τα εξαρτώμενα καλώδια εντός της εμβέλειας του χεριού πρέπει να στερεωνονται αποτελεσματικα στον τοιχο και να ελεγχονται τακτικα.
10)Για να εξασφαλιστεί η ασφάλεια, το εξωτερικό βύσμα ηλεκτρικής ενέργειας πρέπει να συνδέεται σε πρόσοψη τύπου κάλυμμα με κάλυμμα τουλάχιστον IP44 κλάσης προστασίας.
11)Ο οδηγός πρέπει να διατηρείται μακριά από τα έδαφος ή οποιαδήποτε περιοχές όπου μπορεί να συσσωρευτεί νερό.
Με το παρόν, η Signify δηλώνει ότι ο τύπος εξοπλισμού Philips Luminaires συμμορφώνεται με την Οδηγία 2014/53/ΕΕ(RED). Το πλήρες κείμενο της δήλωσης συμμόρφωσης της ΕΕ διατίθεται στην εξής διαδικτυακή διεύθυνση: www.philips.com/lighting
Ζώνη ραδιοσυχνοτήτων ασύρματης λειτουργίας:
433MHz
Μέγιστη ισχύς μετάδοσης: 10 dBm

**HR** Informirajte se o lokalnom sustavu za odlaganje, odvajanje i prikupljanje električnih i elektronskih proizvoda i ambalaže. Postupajte u skladu s lokalnim propisima i ne odlažite stare proizvode i ambalaže s uobičajenim kućanskim otpadom. Ispravno odlaganje ambalaže, proizvoda i/ili baterija pomoći će u sprječavanju mogućih negativnih posljedica za okoliš i zdravlje ljudi. Baterije je potrebno odlagati odvojeno od komunalnog otpada na za to predviđenim odlagalištima. Kada odložite proizvod koji sadrži baterije koje korisnik ne može samostalno zamijeniti, te te baterije ukloniti stručnjak.

PAŽNJA:
01) Proizvod se može instalirati u zatvorenom i vanjskom prostoru.
02) Proizvod je otporan na prskanje (IPX4): može biti izložen prskanju vode koja dolazi iz bilo kojeg smjera (360 °)
03)Zaštita razreda **II**: proizvod ili komponenta mora imati dvostruku ili ojačanu izolaciju.
04)Vanjski fleksibilni kabel ovog svjetlećeg tijela ne može se zamijeniti. U slučaju oštećenja kabela, navedeno tijelo više se ne može koristiti.
05)Proizvod nije prikladan za djecu ispod 14 godina.
06)Nezamjenjiv izvor svjetlosti Izvor svjetla u ovom svjetlećem tijelu nije moguće zamijeniti; kada izvor svjetla dosegne svoj vijek trajanja, treba zamijeniti cijelo svjetleće tijelo.
07) Nezamjenjiva upravljačka oprema.
08)Ovaj proizvod sadrži izvor svjetlosti energetske učinkovitosti klase G.
09) da bite smanjili rizik od davljenja, labavi kablovi i kablovi na dohvat ruke moraju biti čvrsto pričvršćeni za zid i treba ih redovito provjeravati.
10)Za osiguranje sigurnosti vanjski priključak za napajanje mora biti priključen na zaštitnu priključnu za poklopac s kapuljačom tipa za ispiranje najmanje IPX4.
11)Pogonski pogon mora se držati daleko od tla ili bilo koju površinu gdje se može akumulirati voda.
Ovime tvrtka Signify izjavljuje da je radijska oprema tvrtke Philips u skladu s Direktivom 2014/53/EU(RED). Kompletan tekst EU izjave o sukladnosti dostupan je na sljedećoj internetskoj adresi: www.philips.com/lighting
Frekvencijski opseg bežičnog RF načina:
433MHz
Maksimalna prenesena snaga: 10 dBm

**IT** Si veda di informare sul sistema locale di smaltimento, separazione e raccolta dei rifiuti per prodotti elettrici ed elettronici e imballaggi. Si prega di agire secondo le regole locali e di non smaltire il vecchio prodotto e l'imballaggio con i normali rifiuti domestici. Il corretto smaltimento dell'imballaggio, del prodotto e/o delle batterie aiuterà a prevenire potenziali conseguenze negative per l'ambiente e la salute umana. Le batterie dovrebbero essere smaltite separatamente dal flusso di rifiuti urbani tramite strutture di raccolta designate. Quando si smaltisce un prodotto che contiene batterie non sostituibili dall'utente, le batterie non sostituibili dall'utente devono essere rimosse da un professionista.

ATTENZIONE:
01) Il prodotto può essere installato all'interno e all'esterno.
02)Il prodotto è a prova di spruzzi (IPX4): può essere esposto a spruzzi d'acqua provenienti da qualsiasi direzione (360 °)
03)Protezione in classe **II**: il prodotto o il componente è provvisto di doppio isolamento o rinforzato.
04) Il filo o il cavo esterno flessibile di questo sistema di illuminazione non può essere sostituito. Se il cavo è danneggiato il sistema di illuminazione deve essere distrutto.
05)Questo prodotto non è adatto a bambini al di sotto di 14 anni.
06)Sorgente luminosa non sostituibile: La sorgente di luce di questo sistema di illuminazione non è sostituibile; quando la sorgente di luce raggiunge la fine della sua vita, deve sostituito l'intero sistema di illuminazione.
07) Apparecchiatura di controllo insostituibile
08)Questo prodotto contiene una sorgente luminosa di classe di efficienza energetica G.
09)per ridurre il rischio di strangolamento, i cavi allentati e i cavi a portata di mano devono essere fissati efficacemente alla parete e devono essere controllati regolarmente.
10)La spina di alimentazione esterna deve essere collegata a una presa a piastra di copertura protetta a cappuccio a raccoccio di almeno IPX4 per garantire la sicurezza.
11)Il motore elettrico deve essere tenuto lontano dal terreno o da qualsiasi area in cui l'acqua possa accumularsi.
Con la presente, Signify dichiara che gli apparecchi per illuminazione Philips è conforme alla direttiva sulle apparecchiature radio 2014/53/UE(RED). Il testo completo della dichiarazione di conformità UE è disponibile al seguente indirizzo Internet: www.philips.com/lighting
Banda di frequenza modalità RF wireless:
433MHz
Potenza massima trasmessa: 10 dBm

**NL** Houd rekening met het lokale systeem voor afvalscheiding en -inzameling waarover u elektrische en elektronische producten en verpakkingen weggooit. Neem de lokale batterijen hebpt mogelijke negatieve gevolgen voor het milieu en de menselijke gezondheid te voorkomen. Batterijen moeten gescheiden van huishoudelijke afvalstromen worden ingezameld bij speciale inzamelpunten. Wanneer je een product weggooit met batterijen die niet door de gebruiker kunnen worden vervangen, moeten die batterijen door een professional worden verwijderd.

BELANGRIJK:
01)Het product kan binnen en buiten worden geïnstalleerd.
02)Het product is spatbestendig (IPX4): het kan worden blootgesteld aan spatwater dat uit elke richting komt (360 °)
03)Beschermingsklasse **II**: het product of onderdeel is voorzien van dubbele of versterkte isolatie.
04)De kabel of het snoer van dit armatuur kan niet worden vervangen. Het armatuur is niet meer bruikbaar.
05)Dit product is niet geschikt voor kinderen onder de 14 jaar.
06)Niet-vervangbare lichtbron: De lichtbron in deze armatuur is niet vervangbaar. Als de lichtbron het einde van de levensduur heeft bereikt, dient de volledige armatuur te worden vervangen.
07) Onvervangbare besturingsapparatuur.
08)Dit product bevat een lichtbron met energie-efficiëntieklasse G.
09)Om de kans op verstikking te verkleinen moeten losse kabels en snoeren binnen handbereik goed aan de muur worden bevestigd en moeten deze regelmatig worden gecontroleerd.
10)De buitenstekker moet ten minste IP44 worden aangesloten op een beschermde dekplaat met capuchon om de veiligheid te garanderen.
11)De aandrijver moet weg worden gehouden van de grond of andere gebieden waar water zich kan ophopen.
Hierbij verklaart Signify dat het radioapparatuurtype Philips armaturen voldoet aan Richtlijn 2014/53/EU(RED). De volledige tekst van de Europese verklaring van conformiteit is beschikbaar op de volgende internetpagina: www.philips.com/lighting
Frequentieband Wireless RF modus:
433MHz
Maximaal verzonden vermogen: 10 dBm

**PL** Należy we własnym zakresie sprawdzić informacje o lokalnych placówkach odbierających zużyte produkty elektryczne i elektroniczne oraz opakowania po nich. Należy bezwzględnie przestrzegać lokalnych przepisów obowiązujących wyrzucania urządzeń i opakowań razem z odpadami komunalnymi. Właściwe usunięcie zużytego opakowania,produktu i/lub baterii pomoże uniknąć potencjalnych szkodliwych skutków dla środowiska naturalnego i zdrowia ludzi. Baterii na wolno wyrzucać wraz z odpadami komunalnymi. Należy je zanosić do wyznaczonych punktów zbiórki. W przypadku utylizacji produktu zawierającego baterie niepodlegające wymianie przez użytkownika powinny one zostać usunięte przez specjalistę.

UWAGA:
01) Produkt może być zainstalowany wewnątrz i na zewnątrz.
02)Produkt jest odporny na rozpryski (IPX4): może być narażony na rozpryski wody pochodzące z dowolnego kierunku (360 °)
03)Klasa ochronności **II**: ze produkcie lub jego podzespole zastosowano podwójną bądź wzmocnioną izolację.
04) zewnętrzny giętki przewód tej oprawy oświetlenioowej nie podlega wymianie. W przypadku uszkodzenia tego przewodu oprawę należy zutylizować.
05)Produkt nie nadaje się dla osób poniżej 14 roku życia.
06)Niewymienne źródło światła: Źródło światła zamontowanego w tej oprawie nie można wymienić; gdy zakończy się
07) Niezastępowalny osprzęt sterujący.
08)Ten produkt zawiera źródło światła o klasie efektywności energetycznej G.
09)aby zmniejszyć ryzyko uduszenia, luźne kable i przewody znajdujące się w zasięgu ręki należy mocno przymocować do ściany i regularnie je sprawdzać.
10)W celu zapewnienia bezpieczeństwa wtyczka zasilająca na zewnątrz musi być podłączona do gniazda z osłonami typu wpuszczanego o stopniu ochrony co najmniej IP44.
11)Napędnik musi być trzymane z dala od ziemi lub wszelkich obszarów, w których może się gromadzić woda.
Signify niniejszym oświadcza, że Philips Luminaires należący do kategorii sprzętu radiowego, spełnia podstawowe wymagania i inne istotne postanowienia dyrektywy 2014/53/WE(RED). Pełny tekst deklaracji zgodności UE jest dostępny na stronie: www.philips.com/lighting
Pasmo częstotliwości bezprzewodowej:
433MHz
Maksymalny poziom przekazywanej mocy: 10 dBm

**PT** Informe-se sobre o sistema local de eliminação, separação e recolha de resíduos de embalagens e produtos elétricos e eletrónicos. Proceda em conformidade com as regras locais e não elimine a produto antigo e a respetiva embalagem juntamente com os resíduos domésticos normais. A eliminação correta da embalagem, do seu produto e/ou das pilhas ajudará a prevenir potenciais consequências negativas para o ambiente e para a saúde humana. As pilhas devem ser eliminadas em separado do fluxo de resíduos urbanos através das instalações de recolha designadas. Quando se elimina um produto que contém pilhas não substituíveis pelo utilizador, estas devem ser removidas por um profissional.

ATEN ÇÃO:
01) O produto pode ser instalado dentro e fora.
02)O produto é a prova de salpicadura (IPX4): pode ser exposto a água salpicada vinda de qualquer direção (360 °)
03)Classe de protecção **II**: o produto ou componente é fornecido com isolamento duplo ou reforçado.
04)Cu cabo flexível externo ou o fio deste candeeiro não pode ser substituído. Se o fio estiver danificado, o candeeiro terá de ser destruído.
05)Este produto não é adequado para crianças com idade inferior a 14 anos.
06)Fonte de luz não substituível: A fonte de luz deste candeeiro não é substituível; quando a fonte de luz alcançar o fim da sua vida útil, deve ser substituído o candeeiro completo.
07)Equipamento de controlo insubstituível.
08)Este produto contém uma fonte de luz de classe de eficiência energética G.
09)para reduzir o risco de estrangulamento, os cabos e os fios soltos que estejam ao alcance do braço devem ser fixados eficazmente à parede e têm de ser verificados regularmente.
10)Para garantir a segurança, a tomada de alimentação externa deve ser ligada a uma tomada de placa de cobertura protegida do tipo flush com capuz, pelo menos IPX4.
11)O motor deve ser mantido longe do solo ou de qualquer área onde a água possa se acumular.
A Signify declara, por este meio, que o tipo de equipamento rádio Luminárias Philips está em conformidade com a Diretiva 2014/53/UE(RED). O texto completo da declaração de conformidade para a UE encontra-se disponível no endereço: www.philips.com/lighting
Banda de frequência do modo RF sem fios:
433MHz
Potência máxima transmitida: 10 dBm

**RO** Informați-vă cu privire la sistemul local de colectare, separare și eliminare a deșeurilor pentru produsele electrice și electronice și ambalajele acestora. Acționați în conformitate cu regulile locale și nu eliminați produsele vechi și ambalajele împreună cu deșeurile menajere obișnuite. Eliminarea corespunzătoare a ambalajelor, a produselor și/sau a bateriilor va ajuta la prevenirea consecințelor potențiale negative pentru mediu și sănătatea umană. Bateriile trebuie eliminate separat de sistemul municipal de gestionare a deșeurilor prin intermediul unităților de colectare desemnate. Atunci când eliminați un produs care conține baterii ce nu pot fi înlocuite de utilizator, aceste baterii trebuie îndepărtate de către un specialist.

ATENȚIE:
01) Produsul poate fi instalat în interior și în afar ăbar.
02)Produsul este rezistent la splash (IPX4): poate fi expus la apa splash venind din orice direcție (360 °)
03)Clasa de protecție **II**: produsul sau componenta are izolație dublă sau ranforsată.
04)Cablul flexibil extern al acestui corp de iluminat nu poate fi înlocuit. În situația în care cablul este deteriorat, corpul de iluminat trebuie distrus.
05) Acest produs nu trebuie utilizat de către copii sub 14 ani.
06)Sursă de lumină care nu poate fi înlocuită: Sursa de lumină din acest corp de iluminat nu poate fi înlocuită; când sursa de lumină atinge sfârșitul duratei sale de viață, trebuie înlocuit întregul corp de iluminat.
07) Echipament de control inseparabil.
08)Acest produs conține o sursă de lumină cu clasa de eficiență energetică G.
09)Pentru a reduce riscul de strangulare, cablurile și firele libere, aflate la îndemână, vor fi securizate în mod eficient de perete și trebuie verificate cu regularitate.
10)Pentru a asigura siguranța, priza de alimentare în afar lăber trebuie conectată la o priză de acoperire cu capac de tip etanș cel puțin la IP44 pentru a asigura siguranța.
11)Driverul trebuie să fie ținut departe de sol sau de orice zone în care se poate acumula apă.
Prin prezentul document, Signify declară că tipul de echipament radio Corpuri de iluminat Philips este în conformitate cu Directiva 2014/53/UE(RED). Textul complet al declarației de conformitate UE este disponibil la următoarea adresă de internet: www.philips.com/lighting
Banda de frecvență a modului fără fir RF:
433MHz
Putere maximă transmisă: 10 dBm

**SL** Seznanite se z lokalnim sistemom odstranjevanja, ločevanja in zbiranja električne in elektronske opreme ter embalaže. Upoštevajte lokalno zakonodajo ter stanega izdelka in embalaže ne odložite med odslužene gospodinjske odpadke. S pravilnim odlaganjem embalaže, izdelka in/ali baterij med odpadke boste preprečili morebitne negativne posledice na okolje in zdravje ljudi. Baterij ne smete odložiti med gospodinjske odpadke, temveč ne namenskih zbirnih mestih. Če izdelek izdelek, ki vsebuje baterije, ki jih uporabnik ne more zamenjati sam, bo takšne baterije odstranila strokovna oseba.

PREZOR:
01) Izdelek se lahko namesti v zaprtih prostorih in na prostem.
02)Izdelek je odporen na brizganje (IPX4): izdelek je lahko izpostavljen brizganju vode iz kakere koli smeri (360°)
03) Zaščiti razred **II**: izdelek ali sestavni del je opremljen z dvojno ali ojačano izolacijo.
04) V primeru poškodbe žice: kabla ni mogoče zamenjati, svetilka se uniči.
05) Ta izdelek ni primeren za otroke, mlajše od 14 let.
06) Nezamenljiv vir svetlobe: svetlobni vir te svetilke ni zamenljiv; Ko svetlobni vir doseže konec življenjske dobe, se zamenja celotna svetilka.
07) Nezamenljiva krmilna oprema.
08)Ta izdelek vsebuje vir svetlobe razreda energijske učinkovitosti G.
09) Za zmanjšanje nevarnosti zadušenja, je morajo ohlapni kabli in vrvice v dosegu roke, učinkovito pritrditi na steno in jih je potrebno redno preverjati.
10)Zunanji napajalni vtič mora biti priključen na zaščitno vtičnico poklice tipa s kapuco vsaj IP44, da ze zagotovi varnost.
11)Pogonski motor mora ve držati daleko od tla ti bilo kjeg podrucja gdje se może akumulirati voda.
Družba Signify s tem javno, da je radijska oprema vrste svetila Philips skladna z Direktivo 2014/53/EU(RED). Celotno besedilo izjave EU o skladnosti je na voljo na tem spletnem naslovu: www.philips.com/lighting
Frekvenčni pas brezžičnega RF načina:
433MHz
Največja oddajna moč: 10 dBm

**SK** Zistite si informácie o miestnej likvidácii odpadu, systéme separovaniu zberu elektrických a elektronických výrobkov a obalov. Postupujte v súlade s miestnymi predpismi a nevyhadzujte staré výrobky do bežného komunálneho odpadu. Správna likvidácia produktu a batérií prispieva k zabráneniu prípadným nežiaducim vplyvom na životné prostredie a zdravie osôb. Batérie treba zlikvidovať samostatne mimo verejný skládky prostredníctvom Špecializovaných zberných miest. Pri likvidácii výrobku obsahujúceho batérie, ktoré nemôže vyberať používateľ, musí výber nevymeniteľných batérií vykonať odborný technik.

POZOR:
01) Výrobok možno inštalovať v interiéri aj vonku.
02)Výrobok je odolný voči striekaniu (IPX4): môže byť vystavený striekaniu vody prichádzajúcej z akéhokoľvek smeru (360 °)
03) Trieda ochrany **II**: produkt alebo komponent sa dodáva s dvojitou alebo zosilnenou izoláciou.
04) vonkajší flexibilný kábel alebo šnúru svietidla nie je možné nahradiť. Ak je kábel poškodený, svietidlo zlikvidujte.
05)Tento výrobok nie je vhodný pre deti mladšie ako 14 rokov.
06)Nevymeniteľný svetelný zdroj: Zdroj svetla v tomto svietidle sa nedá vymeniť; ak zdroj svetla dosiahne koniec svojej životnosti, je potrebné vymeniť celé svietidlo.
07) Nenahraditeľné radiace zariadenie.
08) Tento výrobok obsahuje svetelný zdroj s triedou energetickej účinnosti G.
09) Aby ste znížili riziko udušenia, je potrebné voľné káble, ktoré sú na dosah ruky, účinne upevniť k stene a pravidelne kontrolovať.
10)Na zabezpečenie bezpečnosti musí byť vonkajšia zástrčka pripojená k chránenej zásuvke krytnej dosky typu vypúšťanie s kapucňou aspoň IP44.
11)Elektrický pohon musí byť držaný ďaleko od zeme alebo akýchkoľvek oblasti, kde sa môže nahromadiť voda.
Spoločnosť Signify týmto vyhlasuje, že typ rádiového zariadenia svietidlá Philips je v súlade so smernicou 2014/53/EU(RED). Úplné znenie vyhlásenia o zhode EÚ je k dispozícii na nasledujúcej internetovej adrese: www.philips.com/lighting
Frekvenčné pásmo bezdrôtového RF režimu:
433MHz
Maximálny prenášaný výkon: 10 dBm

This product is specifically designed and developed for domestic use in normal conditions and operation only. The lifetime mentioned on the packaging is an average only (in accordance with standards L70B50 and IEC60969 norms) and is based on an average of 3 burning hours per day. If you encounter any difficulties with the use of the product, we recommend that you first consult the user manual and the information on our website. Subject to the terms and conditions hereof, we as the manufactur