PHILIPS

玩轉情境燈箱雙入組

Hue White 及 Color Ambiance

整合式 LED

黑色

透過 Hue 橋接器智慧控制*

用您的聲音控制*

78202/30/J7

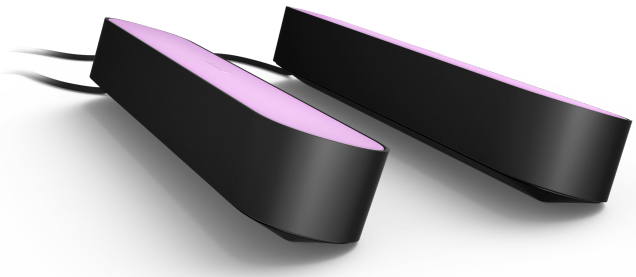

輕巧設計

Hue Play LED 黑色燈條雙入組讓您的樂趣加倍，無論是將之橫向放置、安裝在電視背面，或是直立擺放，隨意置於家中任何角落都能創造完美的居家氛圍。

無限可能

- 以您的方式展示 Hue Play
- 以環境智慧型燈具妝點空間
- 安裝在電視後面
- 以智慧型照明放大您的娛樂
- 一個插頭連接 3 個 Hue Play 情境燈
- 連接您的 Hue Bridge，以完整啟動智慧型照明控制

產品特點

以您的方式展示 Hue Play

Philips Hue 玩轉情境燈箱可安裝於牆壁或電視，平放在任何表面上，或直立放置。這是一款多功能的智慧型燈具，是您客廳、娛樂空間或媒體室的完美配飾。

以智慧型燈具妝點空間

只需按一下按鈕，即可改變居家氛圍。使用超過 1,600 萬種顏色和 50,000 種冷色調及暖白光，創造特別的時刻、為派對佈置心情，或者只是在晚上放鬆一下。

安裝在電視後面

使用隨附的固定夾和雙面膠帶，將 Philips Hue Play 智慧型燈條安裝於螢幕後面，立即以您選擇的顏色打造美麗背光。

放大您的娛樂

透過照明的魔力，讓自己沉浸在電影、遊戲或音樂中。有數百萬種顏色以及無數的照明選項可供選擇，您可以將客廳變成私人電影院，只需要準備好爆米花，好戲就上場！

連接 3 個 Hue Play 玩轉情境燈箱

Hue Play 不會在電視後面增加雜亂的電線或佔用過多的插座，您可以將三個 Hue Play 智慧型燈條一起連接到同一個電源裝置，為其他設備保留足夠的空間。

連接 Hue Bridge

此產品需要連接 Hue Bridge，才能解鎖完整的智慧型控制選項和功能。您可使用 Philips Hue 應用程式控制燈光、設置定時器、規劃行程、新增或移除燈光設定等等。
* Hue Bridge 另售

規格

設計與外型
- 顏色: 黑色
- 材質: 合成纖維

其他
- 特殊設計: 客廳與臥室
- 風格: 個性亮彩
- EyeComfort: 是

產品尺寸與重量
- 纜線長度: 2 m
- 高度: 3.6 cm
- 長度: 25.3 cm
- 淨重: 0.710 kg
- 寬度: 4.4 cm

服務
- 保固: 2 年

技術規格
- 使用壽命達: 25,000 h
- 燈具總流明輸出: 530 lm
- 主電源: 50-60 Hz
- 可調式燈具: 是
- LED: 是
- 內建 LED: 是
- IP 防護等級: IP20
- 防護等級: III - 安全超低電壓

包裝尺寸與重量
- EAN/UPC - 產品: 8718696174845
- 淨重: 0.710 kg
- 淨重: 1.070 kg
- 高度: 96.000 mm
- 長度: 202.000 mm
- 寬度: 299.000 mm
- 材料編號 (12NC): 915005879301

出版日期: 2023-11-10
版本: 0.137

© 2023 Signify Holding. 保留一切權利。 Signify 不對本文所載資料之準確性或完整性作出任何保證或聲明，亦不對與此相關的任何訴訟承擔法律責任。 本文件所示資料不旨在用作任何商業報價，亦不構成任何報價單或合約的一部分；如 Signify 另有同意，則不在此限。 Philips 與 Philips 盾徽均屬 Koninklijke Philips N.V 的註冊商標。

www.lighting.philips.com