OptiVision LED gen3.5

BVP518 1720/740 BV A35-WB D9 T35 OUT

OptiVision LED gen3.5, Floodlight for sports and area, 1000 W, 149640 lm, 4000 K, CRI70, Asymmetrisch, IP66

Der OptiVision gen3.5 LED-Scheinwerfer bietet eine umfassende Beleuchtungslösung für einfache ebenso wie für komplexe Flächenbeleuchtungsanwendungen und Flutlichtanlagen. Der hocheffiziente Scheinwerfer ist für eine einfache Installation mit einem auf dem Montagebügel vormontiertem Betriebsgerät (HGB) oder einem beigelegtem Betriebsgerät (BV) für eine externe Installation im Mast oder Betriebsgeräteraum erhältlich. Die Scheinwerfer erfüllen höchste Leistungsstandards, bieten eine hervorragende Lichtqualität und garantieren Sicherheit und Sehkomfort. Für Flächenbeleuchtungsanwendungen bietet der OptiVision gen3.5 LED in Verbindung mit fortschrittlichen Systemsteuerungen neue Möglichkeiten zur Reduzierung des Energieverbrauchs und zur Steigerung der Flexibilität.

Produkt Daten

Allgemeine Informationen	
Lampenfamiliencode	LED1720 [LED module 172000 lm]
Anzahl Betriebsgeräte	Einheit
Betriebsgerät inklusive	Ja
Typ des Lichtquellenmoduls	LED
Service Tag	Ja
Beleuchtungstechnologie	LED
Portfolio	Best
Garantiedauer	5 Jahre
Nachhaltigkeitsbewertung	Lighting for circularity

Lichttechnische Daten	
Nach oben gerichtete Lichtstromrate	0
Lichtstrom	149.640 lm
Ähnlichste Farbtemperatur	4000 K
Nennlichtausbeute (Nom)	148 lm/W
Farbwiedergabeindex (CRI)	70
Farbe der Lichtquelle	740 Neutralweiß
Ausstrahlungswinkel Leuchte	5° - 13° x 120°
Optiktyp im Außenbereich	Asymmetrisch
Effektive Projektionsfläche	0,373 m²

OptiVision LED gen3.5

Betrieb und Elektrik	
Eingangsspannung	230-400 V
Netzfrequenz	50 to 60 Hz
Einschaltstrom	20 A
Einschaltzeit	0,160 ms
Systemleistung	1.000 W
Leistungsfaktor (Bruchteil)	0.9
Elektrischer Anschluss	5-poliger Anschlussblock
Kabel	-
Anzahl Leuchten pro Sicherung mit 16 A Typ B	2
IEC-Schutzklasse	Schutzklasse I
Überspannungsschutz (allgemein/differenziell)	Überspannungsschutz bis 10 kV im Gegentaktmodus
Klirrfaktor	16 %

Lichtregelung und Dimmen	
Dimmbar	Ja
Betriebsgerät	Netzteil mit DALI-Schnittstelle
Konstanter Lichtstrom	Nein

Mechanik und Gehäuse	
Gehäusematerial	Aluminium
Reflektor-Material	-
Optisches Material	Polykarbonat
Material optische Abdeckung	Polykarbonat
Befestigungsmaterial	Aluminium
Gehäusefarbe	Aluminium
Montagevorrichtung	Montagehalterung, einstellbar
Form optische Abdeckung	Flach
Ausführung optische Abdeckung	Klar
Gesamte Länge	695 mm
Gesamte Breite	695 mm
Gesamte Höhe	445 mm
Abmessungen (Höhe x Breite x Tiefe)	445 x 695 x 695 mm
Schutzart (IP)	IP66 [Schutz gegen Eindringen von Staub, strahlwassergeschützt]
Schlagfestigkeit (IK)	IK08 [5 J vandalismussicher]
Standardaufneigung Aufsatzmontage	0°
Standardaufneigung Ansatzmontage	-
Typ optische Abdeckung	Polycarbonatwanne/-abdeckung, klar
Nettogewicht (Stück)	29,000 kg

Genehmigung und Anwendung	
Entflammbarkeitszeichen	-
CE-Zeichen	Ja
ENEC-Zeichen	ENEC-Zeichen
EU RoHS-konform	Ja
Bemessungsumgebungstemperatur (Tq)	25 °C
Umgebungstemperaturbereich	-40 bis +55 °C

Initialkennwerte (IEC-konform)	
Lichtstromtoleranz	+/-7%
Anfängliche Farbsättigung	(0.382, 0.379) SDCM <5
Toleranz Leistungsaufnahme	+/-10%
Init. Farbwiedergabeindextoleranz	+/-2
Standardabweichung vom Farbabgleich (McAdam Ellipse)	SDCM≤5

Lebensdauerkennwerte (IEC-konform)	
Ausfallrate des Betriebsgeräts bei mittlerer Nutzlebensdauer von 100.000 Std.	5 %
Lichtstromstabilität (EN-IEC 62722-2-1) bei mittlerer Nutzlebensdauer* von 50.000 Std.	-
Lichtstromstabilität (EN-IEC 62722-2-1) bei mittlerer Nutzlebensdauer* von 100.000 Std.	L90

Produktdaten	
Bestell-Produktname	BVP518 1720/740 BV A35-WB D9 T35 OUT
Gesamtbezeichnung des Produkts	BVP518 1720/740 BV A35-WB D9 T35 OUT
Gesamt-Produktcode	872016955317000
Bestellcode	55317000
Material-Nr. (12NC)	912300060429
Anzahl pro Verpackung	1
EAN/UPC – Produkt/Kiste	8720169553170
Zähler - Pakete pro Außenkarton	1
EAN Umverpackung	8720169553170
Produktfamiliencode	BVP518 [OPTIVISION LED GEN3.5 SMALL]

OptiVision LED gen3.5

Abmessungsskizzen

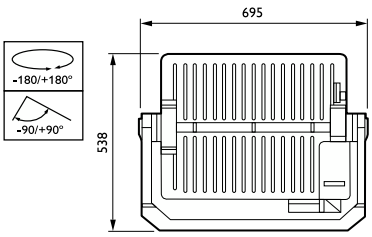

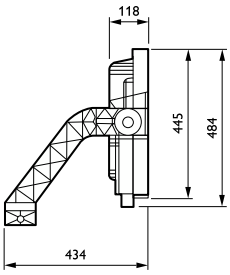

© 2023 Signify Holding Alle Rechte vorbehalten. Signify gibt keine Zusicherungen und übernimmt keine Garantie bezüglich der Richtigkeit oder Vollständigkeit der in diesem Dokument enthaltenen Informationen und haftet nicht für Handlungen, die im Vertrauen darauf ausgeführt werden. Die in diesem Dokument vorgestellten Informationen sind, sofern keine anderslautende Vereinbarung mit Signify besteht, nicht als kommerzielles Angebot gedacht und sind nicht Teil eines Angebots oder Vertrags. Philips und das Philips Schildsymbol sind eingetragene Warenzeichen der Koninklijke Philips N.V.