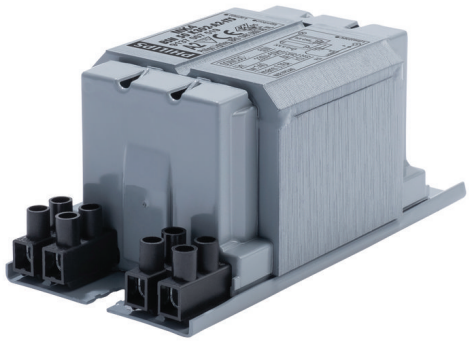

Ballasts imprégnés MK4 BSN pour lampes SON/CDO/CDM

BSN 50 K302-A2-ITS 230V 50Hz

Ballasts cuivre électromagnétiques imprégnés à utiliser avec un amorceur semi-parallèle externe pour lampes CDM, CDO, MH, HPI (Plus) et SON

Données du produit

Fonctionnement et électricité	
Tension d'entrée	230 V
Fréquence linéaire	50 Hz
Fréquence d'entrée	50 Hz

Câblage	
Type de connecteur	Vis

Mécanique et boîtier	
Poids net (pièce)	1,260 kg

Approbation et application	
Homologation	Marquage CE Certificat ENEC

Données du produit	
Nom du produit de la commande	BSN 50 K302-A2-ITS 230V 50Hz
Nom de produit complet	BSN 50 K302-A2-ITS 230V 50Hz
Code EOC	871869674078100
Code de commande	74078100
Code 12NC	913700751926
Numérateur - Quantité par kit	1
Code EAN – Produit/Boîte	8718696740781
Conditionnement par carton	6
Codes EAN/UPC - Boîte	8718696740798

Ballasts imprégnés MK4 BSN pour lampes SON/CDO/CDM

Schéma dimensionnel

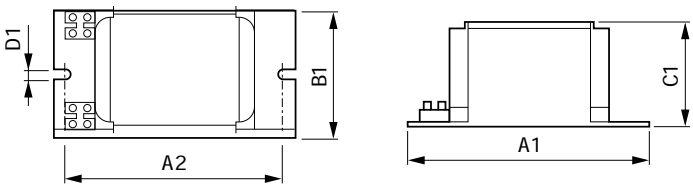

Product	A1	A2	B1	C1	D1
BSN 50 K302-A2-ITS 230V 50Hz	118 mm	94 mm	61 mm	52 mm	6,2 mm

© 2023 Signify Holding Tous droits réservés. Signify ne fait aucune déclaration ni ne donne aucune garantie concernant la précision ou l'exhaustivité des informations ci-incluses et ne pourra être tenue responsable d'une quelconque action prise en conséquence. Les informations présentées dans ce document ne constituent pas une offre commerciale et ne font partie d'aucun devis ni d'aucun contrat, sauf convention contraire avec Signify. Philips et l'emblème Philips Shield sont des marques déposées de Koninklijke Philips N.V.