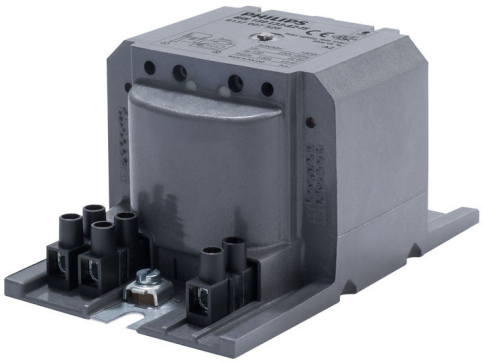

HeavyDuty-Vorschaltgeräte für SON/CDO/CDM/HPI

BSN 150 L33-A2-TS 230V 50Hz

Die gekapselten elektromagnetischen Kupfer/Eisen-Vorschaltgeräte HID-HeavyDuty BSN/BMH sind für die Verwendung mit einem externen semi-parallelen Zündgerät für CDM-, CDO-, MH-, HPI (Plus)- und SON-Lampen konzipiert. Mit ihrer Produktlebensdauer von durchschnittlich 15 Jahren sind sie eine zuverlässige Lösung für den Außenbereich.

Produkt Daten

Betrieb und Elektrik	
Eingangsspannung	230 V
Netzfrequenz	50 Hz
Eingangsfrequenz	50 Hz

Verdrahtung	
Anschlusstyp	Schraubanschluss

Mechanik und Gehäuse	
Nettogewicht (Stück)	1,910 kg

Genehmigung und Anwendung	
Zeichen & Zertifikate	CE Zeichen ENEC Zertifikat

Produktdaten	
Bestell-Produktname	BSN 150 L33-A2-TS 230V 50Hz
Gesamtbezeichnung des Produkts	BSN 150 L33-A2-TS 230V 50Hz
Gesamt-Produktcode	871869674100900
Bestellcode	74100900
Material-Nr. (12NC)	913700752826
Anzahl pro Verpackung	1
EAN/UPC – Produkt/Kiste	8718696741009
Zähler - Pakete pro Außenkarton	6
EAN Umverpackung	8718696741016

HeavyDuty-Vorschaltgeräte für SON/CDO/CDM/HPI

Abmessungsskizzen

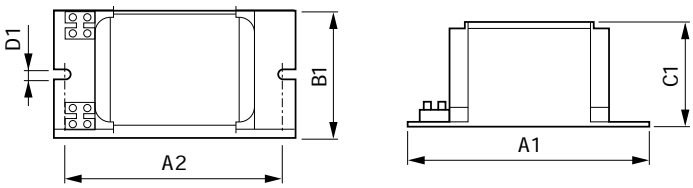

Product	A1	A2	B1	C1	D1
BSN 150 L33-A2-TS 230V 50Hz	126 mm	108 mm	81 mm	66 mm	6,2 mm

© 2025 Signify Holding Alle Rechte vorbehalten. Signify gibt keine Zusicherungen und übernimmt keine Garantie bezüglich der Richtigkeit oder Vollständigkeit der in diesem Dokument enthaltenen Informationen und haftet nicht für Handlungen, die im Vertrauen darauf ausgeführt werden. Die in diesem Dokument vorgestellten Informationen sind, sofern keine anderslautende Vereinbarung mit Signify besteht, nicht als kommerzielles Angebot gedacht und sind nicht Teil eines Angebots oder Vertrags. Philips und das Philips Schildsymbol sind eingetragene Warenzeichen der Koninklijke Philips N.V.