Tube LED MASTER LEDtube InstantFit HF T5

Master LEDtube HF 900mm HO 18.5W 865 T5

Philips MASTER LEDtube intègre une source lumineuse LED dans un facteur de forme fluorescent traditionnel. Son design unique crée un aspect visuel parfaitement uniforme, qui ne se distingue pas des fluorescents traditionnels. Ces tubes d'éclairage T5 constituent le choix idéal pour obtenir des performances absolues et sont conçus pour résister aux conditions quotidiennes. Avec des économies inégalées grâce à une faible consommation d'énergie et une durée de vie exceptionnellement longue, ces tubes LED T5 constituent le choix idéal pour toutes les applications exigeantes.

Données du produit

Informations générales	
Culot	G5
Durée de vie nominale	60 000 h
Nombre de cycles d'allumage	50 000
Type de lampe	LED
Référence de mesure de flux	Sphere

Données techniques de l'éclairage	
Code couleur	865 [CCT of 6500K]
Angle du faisceau (nom.)	200 degré(s)
Flux lumineux	2 800 lm
Désignation de la couleur	Lumière naturelle froide
Température de couleur corrélée (nom.)	6500 K
Efficacité lumineuse (nominale)	151 lm/W
Cohérence des couleurs	<6
Indice de rendu de couleur (IRC)	80
LLMF à la fin de la durée de vie nominale (nom.)	70 %
Sécurité photobiologique selon EN 62471	RG0

Fonctionnement et électricité	
Fréquence linéaire	30K to 100K Hz
Fréquence d'entrée	30K à 100K Hz
Consommation électrique	18,5 W
Courant lampe (max.)	350 mA
Courant lampe (min.)	120 mA
Heure de démarrage (nom.)	0,5 s
Temps de chauffe à 60 %	0.5 s
Facteur de puissance (fraction)	0.9

Tube LED MASTER LEDtube InstantFit HF T5

Tension (nom.)	60-100 V
Compatibilité des ballasts	HF
Alternative LED puissance d'une lampe fluorescente	39 W
Courant d'appel sur secteur	-
Nb lampe maxi sur disjoncteur type B 10A – Secteur	-
Nb lampe maxi sur MCB B type 10A – Ballast EM sans condensateur de compensation.	-
Nb lampe maxi sur MCB B type 10A – Ballast EM avec condensateur de compensation.	-
Nb lampe maxi sur disjoncteur type B 16A – Secteur	-
Nb lampe maxi sur MCB B type 16A – Ballast EM sans condensateur de compensation.	-
Nb lampe maxi sur MCB B type 16A – Ballast EM avec condensateur de compensation.	-

Température

Température maximale du produit (nom.)	60 °C

Commandes et gradation

Variation de l'intensité lumineuse	Oui – Vérifier la compatibilité du ballast

Mécanique et boîtier

Finition ampoule	Dépoli
Matériaux des lampes	Verre
Longueur du produit	900 mm
Forme de la lampe	T5
Poids net (pièce)	0,115 kg

Approbation et application

Classe d'efficacité énergétique	D
Produit à faible consommation	Oui
Homologation	Conformité à la directive RoHS Certificat KEMA Keur
Consommation d'énergie kWh/1 000 h	19 kWh
Numéro d'enregistrement EPREL	1407662
Marquage CE	Oui
Conforme à RoHS	Oui
Gamme de températures ambiantes	-20 °C à 45 °C

Données du produit

Nom du produit de la commande	MAS LEDtube HF 900mm HO 18.5W 865 T5
Nom de produit complet	Master LEDtube HF 900mm HO 18.5W 865 T5
Code EOC	872016916317100
Code de commande	16317100
Code 12NC	929003596702
Numérateur - Quantité par kit	1
Code EAN – Produit/Boîte	8720169163171
Conditionnement par carton	10
Codes EAN/UPC - Boîte	8720169163188

Schéma dimensionnel

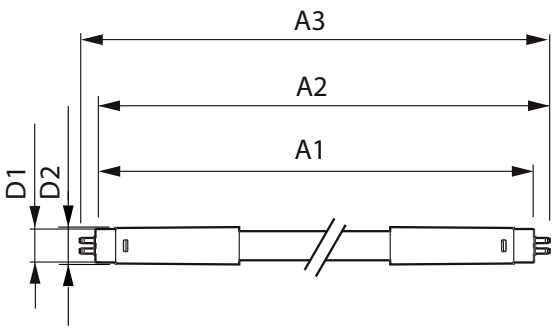

Product	D1	D2	A1	A2	A3
MAS LEDtube HF 900mm HO 18.5W 865 T5	15,5 mm	16/19 mm	849 mm	856 mm	863 mm

Tube LED MASTER LEDtube InstantFit HF T5

Données photométriques

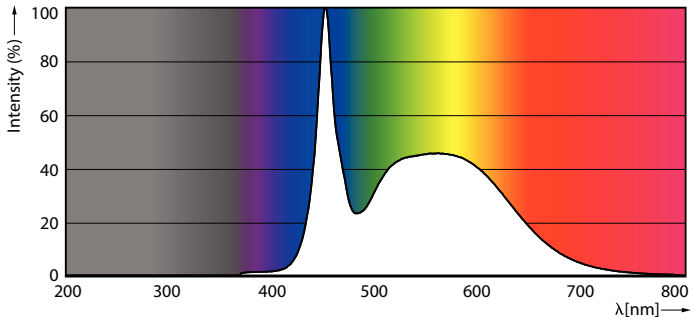

Spectral Power Distribution Colour - MAS LEDtube HF 900mm HO 18.5W 865 T5

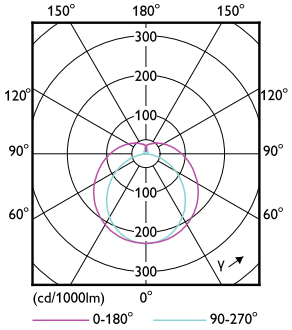

Light Distribution Diagram - MAS LEDtube HF 900mm HO 18.5W 865 T5

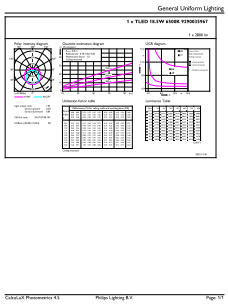

General uniform lighting - MAS LEDtube HF 900mm HO 18.5W 865 T5

Durée de vie

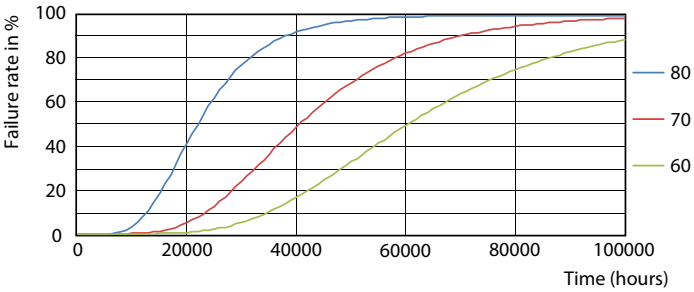

FailureRate

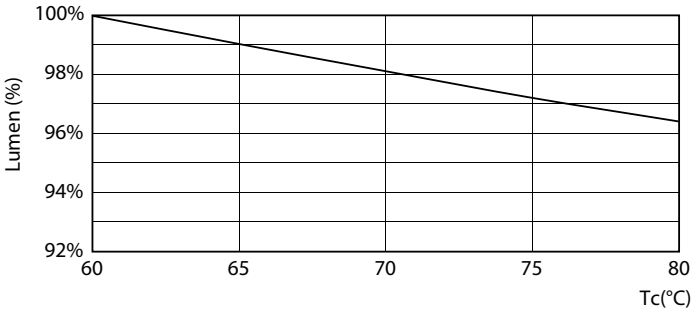

Lumen Maintenance Diagram - MAS LEDtube HF 900mm HO 18.5W 865 T5

Tube LED MASTER LEDtube InstantFit HF T5

Durée de vie

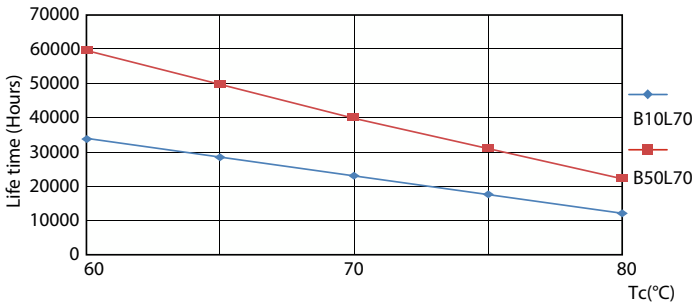

LifetimeVsTc

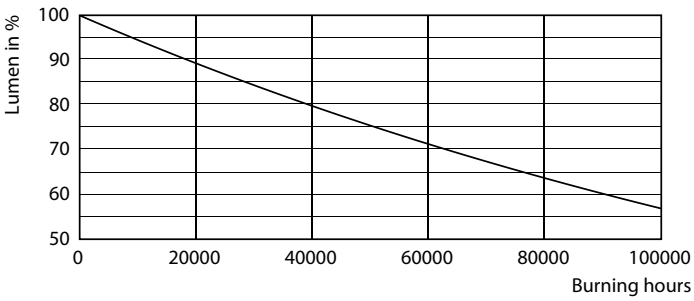

Lumen Maintenance Diagram - MAS LEDtube HF 900mm HO 18.5W 865 T5

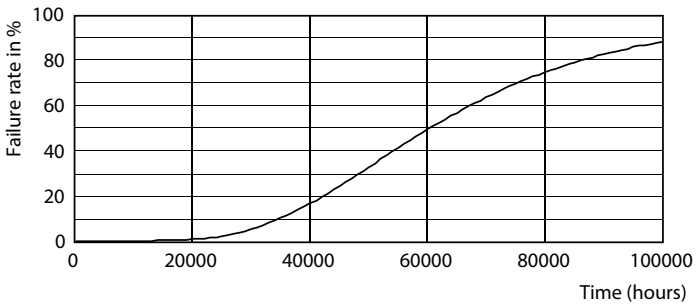

Life Expectancy Diagram

© 2023 Signify Holding Tous droits réservés. Signify ne fait aucune déclaration ni ne donne aucune garantie concernant la précision ou l'exhaustivité des informations ci-incluses et ne pourra être tenue responsable d'une quelconque action prise en conséquence. Les informations présentées dans ce document ne constituent pas une offre commerciale et ne font partie d'aucun devis ni d'aucun contrat, sauf convention contraire avec Signify. Philips et l'emblème Philips Shield sont des marques déposées de Koninklijke Philips N.V.