PHILIPS

Eclairage LED
UV-C

SAVOIR
FAIRE
INNOVATION

Boostez votre business
avec le LED Philips

Catalogue produits

2022
octobre

Choisir le bon luminaire
Vous préférez **Bien, Mieux** ou **Excellent**

SAVOIR FAIRE INNOVATION

BIEN
Luminaires LED Ledinaire. La simplicité à petit prix.
Pour passer facilement à l'éclairage LED sans dépenser trop. Ledinaire est la solution idéale pour ceux qui recherchent des luminaires LED abordables, fiables et facilement disponibles.

MIEUX
Luminaires LED CoreLine. Quand le choix de l'éclairage est crucial.
Rénovation ? Nouvelle construction ? La gamme CoreLine offre une solution adaptée à chaque pièce. Des produits innovants et faciles à installer. Vous êtes du genre pressé ? Découvrez les nombreux outils en ligne.

MIEUX
Eclairage Philips Interact Ready. Un éclairage intelligent conçu pour les PME.
Compatible avec Interact Pro. Jusqu'à maximum 10 passerelles et 2000 points lumineux installés. Associez plusiers passerelles à un seul système.

EXCELLENT
Produits spécifiques*
Vous recherchez le summum de la qualité pour votre prochain projet ? Choisissez alors un luminaire sur mesure. Possibilités de configuration illimitées, extension de garantie ou contrat de service ?
Tout est possible. Contactez-nous au (+32) (0)2 525 75 75 ou allez sur www.lighting.philips.be
** Les spécifications produit (sauf pour Maxos fusion) ne sont pas reprises dans cette brochure.*

	BIEN	MIEUX		EXCELLENT
	Ledinaire	**CoreLine**	**CoreLine Interact Ready**	**Produits spécifiques**
Solution	La simplicité à petit prix	Quand le choix de l'éclairage est crucial	Eclairage intelligent pour les PME, compatible avec Interact Pro	En adéquation parfaite à vos besoins
Qualité lumineuse	★★★★★	★★★★★	★★★★★	★★★★★
Prix	€€€€€€	€€€€€€	€€€€€€	€€€€€€
Options	Couleur	Couleur / Dimmable / Secours	Couleur / Dimmable sans fil / Secours	Illimitées / Sur mesure
Durée de vie	35.000 - 50.000 heures	50.000 - 70.000 heures	50.000 - 70.000 heures	50.000 - 100.000 heures
Garantie	3 ans	5 ans	5 ans	5 ans ou contrat SLA
Assistance	Brochure	Brochure / Outils en ligne	Formation / Certification / Brochure / Assistance en ligne	Personnalisée

Chère cliente, cher client,

Avec la montée en flèche des coûts énergétiques, il est grand temps de passer au LED ! Nous continuons à innover avec des éclairages LED à haute efficacité énergétique. Voilà qui peut vous aider, vous et vos clients, à faciliter la transition complète vers le LED.

Dans cette nouvelle édition du catalogue, vous découvrirez la nouvelle gamme MASTER Ultra Efficiency, l'extension des gammes d'éclairage Interact Ready et CoreLine et bien plus encore. Vous aurez un aperçu des différents niveaux de prix et de qualité au sein du catalogue Philips. Vous disposez ainsi de la meilleure solution pour chaque défi, en tenant compte du prix d'achat, du stock et des spécifications. À vous de choisir !

Quel que soit le produit choisi, vous bénéficierez toujours de la qualité Philips. Notre marque garantit une installation rapide et sans problème, moins d'entretien, moins de pannes et plus de durabilité. Vous serez à la hauteur de votre réputation d'expert en éclairage, jour après jour, avec chaque client.

Si vous avez des questions ou si vous avez besoin de conseils pour faire le meilleur choix, contactez-nous au 02 525 75 75. Nous serons ravis de vous aider.

Nous vous souhaitons des affaires en or !

Lennart Sigterman
Directeur Commercial Trade Benelux

Catalogue produits – octobre 2022

Les prix bruts indiqués sont valables à partir du 1er octobre 2022. Pour le catalogue complet consultez le site **philips.be/catalogue**.

L'option "S'abonner ou se désabonner du catalogue" vous permet d'indiquer si vous souhaitez ou non recevoir le catalogue en version imprimée (2x par an).

Votre produit trouvé rapidement

Pour votre facilité, les produits les plus significatifs sont indiqués en jaune.

Table des matières

Interact Ready 5
- **Interrupteur mural** 7
- **Détecteur de présence et lumière du jour** 7
- **CoreLine Panneau** 7
- **CoreLine Encastré** 8
- **CoreLine Apparent** 8
- **CoreLine Recessed Spot gen2** 9
- **CoreLine Downlight** 9
- **CoreLine SlimDownlight** 9
- **CoreLine Étanche** 10
- **CoreLine Hublot** 10
- **CoreLine Highbay** 10
- **CoreLine Highbay Gen5** 11
- **CoreLine Réglette** 11
- **MasterConnect LEDtube EM/Mains T8** 11
- **MasterConnect LEDspot GU10** 12

CoreLine 13
- **CoreLine Panneau** 14
- **CoreLine Encastré** 15
- **CoreLine Apparent** 16
- **CoreLine Downlight** 17
- **CoreLine SlimDownlight** 18
- **CoreLine Eclairage de secours** 18
- **CoreLine Étanche** 19
- **CoreLine Réglette** 20
- **CoreLine Value Highbay** 20
- **CoreLine Highbay** 21
- **CoreLine Highbay G5** 21
- **CoreLine Tempo - small** 22
- **CoreLine Tempo - medium** 22
- **CoreLine Tempo - large** 22
- **CoreLine Tempo X-Large** 23
- **CoreLine Malaga** 23
- **CoreLine Hublot** 24
- **CoreLine Sécurité** 25
- **CoreLine Recessed Spot gen2** 26
- **CoreLine ligne lumineuse** 27

OccuSwitch 28
- **OccuSwitch** 28

Ledinaire 29
- **Ledinaire Panneau** 30
- **Ledinaire Hublot** 30
- **Ledinaire luminaires pour porches de maison** 31
- **Ledinaire Downlight** 31
- **Ledinaire SlimDownlight** 32
- **Ledinaire Étanche** 32
- **Ledinaire Réglette** 32
- **Ledinaire Highbay** 33
- **Ledinaire Spot - ClearAccent** 33
- **Ledinaire Projecteur** 34

LED Lamps
- **LEDspots & LEDcapsules** 35
- **LEDbulb, LEDcandle, LEDlustre** 43
- **LEDtubes** 52
- **TrueForce** 60

Maxos fusion 64
- **Maxos fusion - luminaire** 65
- **Maxos fusion - étriers de montage** 66
- **Maxos fusion - coupleurs** 67

Bon à savoir
- **Conversion LED** 70
- **MASTER Ultra Efficacité** 71
- **UV-C Luminaires de désinfection** 72
- **Sélection express Maxos fusion** 74
- **Sélection express CoreLine Ligne lumineuse** 76
- **Abréviations** 78

Interact Pro

Éclairage intelligent pour les petites et moyennes entreprises.

Le système Interact Pro met tous les avantages d'un système de gestion de l'éclairage à la portée des petites et moyennes entreprises, sans qu'il soit nécessaire de recourir à un câblage et à des configurations complexes. Il fonctionne avec l'éclairage "Interact Ready" de Philips.
Le système se décline en trois niveaux :
1. Foundation : l'éclairage intelligent est connecté via une application (sans passerelle)
2. Advanced : vous démarrez ou étendez le système avec une passerelle pour accéder à la commande à distance et à des rapports de consommation d'énergie.
3. Enterprise : le système est intégré dans un bâtiment (cela nécessite un partenaire certifié SI)

Caractéristiques principales :

- Jusqu'à 200 points lumineux installés par passerelle
- Avec un maximum de 10 passerelles, vous pouvez piloter jusqu'à 2000 points lumineux
- Installation rapide, aucun câblage supplémentaire requis
- Facile à installer grâce à l'application intuitive.

Interact Pro convient à diverses applications telles que les bureaux, les parkings, la logistique et l'industrie.

www.interact-lighting.com/pro

De l'éclairage intelligent vers le bâtiment intelligent

Niveau 1
Démarrage facile : des points lumineux et une appli suffisent pour jeter les bases !

Niveau 2
Une mise à niveau avec une passerelle vous fera profiter des avantages et fonctionnalités du cloud

Niveau 3
De précieuses données qui aident à tirer le meilleur parti de la puissance de l'IdO. (formation et certification requises)

interact

Interact Pro système

Passerelle Interact Pro

Application Interact Pro

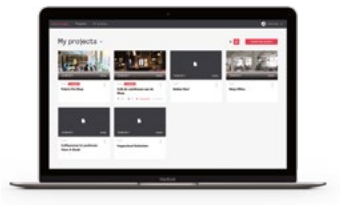

Tableau de bord Interact Pro

La passerelle sans fil Interact Pro (DG) est la base du système d'éclairage et connecte le système au cloud via Internet. Cela offre des fonctionnalités supplémentaires.

Interact Pro - Gateway

Référence	EOC	Prix brut	Ecat
		€	
LCN1840/05 Wireless Gateway EU	77579000	906,00	Link

Interact Ready

philips.be/
interact-ready

Les éclairages et accessoires Interact Ready sont parfaitement compatibles avec le système Interact Pro

Via l'appli ou le tableau de bord Interact Pro, les espaces de travail peuvent être subdivisés et le comportement de l'éclairage ajusté. 150 modèles Interact Ready sont désormais disponibles. Les spécifications des luminaires ne sont pas mentionnées dans ce catalogue. Une présentation complète se trouve sur philips.be/interact-ready.

interact ready.

Bureaux

CoreLine Encastré

CoreLine Downlight

CoreLine Apparent

MasterConnect LEDspot GU10

CoreLine Panneau

MasterConnect LEDtube EM/Mains T8

Industrie

CoreLine Highbay

CoreLine Étanche

Parkings

CoreLine Étanche

CoreLine Hublot

Commerce de détail

CoreLine SlimDownlight

Composants

Détecteur de présence et lumière du jour

Interrupteur mural

Interrupteur mural

Référence produit	EOC	Prix brut	ECAT
		€	
UID8480/10 ZGP Switch Dim 4B	27380100	149,00	Link

Détecteur de présence et lumière du jour

Référence produit	Résistance à l'humidité	EOC	Prix brut	ECAT
	Valeur IP		€	
1 Interact Ready RF DALI Connector		26616200	270,00	Link
2 LCN3110/05 OCC SENSOR IA CM IP65 WH	IP65	74542400	143,00	Link
3 LCN3120/05 OCC-DL SENSOR IA CM IP65 WH (ind. daglichtregeling)	IP65	74545500	193,00	Link
4 OCC SENSOR IA CM IP42 WH	IP42	77752700	121,00	Link
5 OCC-DL SENSOR IA CM IP42 WH (ind. daglichtregeling)	IP42	77754100	171,00	Link

CoreLine Panneau - Office compliant (OC)

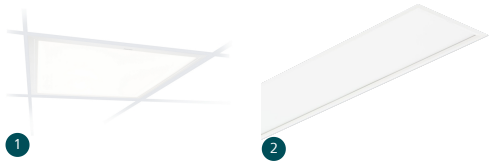

	Référence produit*	Remplaçant pour	LED	Flux lum.	Effi-cacité	Dim-mable	Temp. couleur	Résistance à l'humidité	Prod./ MCB (16a type B)	Lumens maint. 50.000 h.	EOC	Prix brut	ECAT
			W	lm	lm/W		K	Valeur IP	Nombre			€	
NEW	1 RC132V G5 34S/830 WIA W60L60 OC	4 x 18W / 14W	28.5	3400	120	●	3000	IP20	50	80	95366600	165,00	Link
NEW	1 RC132V G5 34S/830 WIA W60L60 OC W3			3400	120	●	3000	IP20	50	80	95375800	180,00	Link
NEW	2 RC132V G5 36S/840 WIA W30L120 OC	1 x 28 / 36 / 54 W		3600	125	●	4000	IP20	50	80	95371000	195,00	Link
NEW	2 RC132V G5 36S/840 WIA W30L120 OC W3			3600	125	●	4000	IP20	50	80	95378900	210,00	Link
NEW	1 RC132V G5 36S/840 WIA W60L60 OC	4 x 18W / 14W		3600	125	●	4000	IP20	50	80	95367300	165,00	Link
NEW	1 RC132V G5 36S/840 WIA W60L60 OC W3			3600	125	●	4000	IP20	50	80	95376500	180,00	Link
NEW	2 RC132V G5 36S/840 WIA W30L120 OC ELB3	1 x 28 / 36 / 54 W	34	3600	107	●	4000	IP20	50	80	01388900	395,00	Link
NEW	2 RC132V G5 36S/840 WIA W30L120 OC ELB3 W4			3600	107	●	4000	IP20	50	80	01392600	410,00	Link
NEW	1 RC132V G5 36S/840 WIA W60L60 OC ELB3	4 x 18W / 14W		3600	107	●	4000	IP20	50	80	01386500	365,00	Link
NEW	1 RC132V G5 36S/840 WIA W60L60 OC ELB3 W4			3600	107	●	4000	IP20	50	80	01391900	380,00	Link
NEW	1 RC132V G5 43S/840 WIA W60L60 OC ELB3			4300	128	●	4000	IP20	50	80	01394000	375,00	Link
NEW	1 RC132V G5 43S/840 WIA W60L60 OC ELB3 W4			4300	128	●	4000	IP20	50	80	01396400	390,00	Link
NEW	1 RC132V G5 43S/840 WIA W60L60 OC		34.5	4300	125	●	4000	IP20	50	80	95368000	175,00	Link
NEW	1 RC132V G5 43S/840 WIA W60L60 OC W3			4300	125	●	4000	IP20	50	80	95377200	190,00	Link

* IP20 partie supérieure, IP44 partie inférieure.

OC = Pas d'éblouissement (UGR <19) et adapté aux écrans (L65 <3000 cd/m2). Conforme à la norme européenne EN-12464-1 (Office Compliant)

CoreLine Panneau - Non-Office compliant (NOC)

1

2

	Référence produit*	Remplaçant pour	LED	Flux lum.	Effi-cacité	Dim-mable	Temp. couleur	Résistance à l'humidité	Prod./ MCB (16a type B)	Lumens maint. 50.000 h.	EOC	Prix brut	ECAT
			W	lm	lm/W		K	Valeur IP	Nombre			€	
NEW	1 RC132V G5 34S/830 WIA W60L60 NOC	4 x 18W / 14W	28.5	3400	120	●	3000	IP20	50	80	95363500	150,00	Link
NEW	1 RC132V G5 34S/830 WIA W60L60 NOC W3			3400	120	●	3000	IP20	50	80	95372700	165,00	Link
NEW	2 RC132V G5 36S/840 WIA W30L120 NOC	1 x 28 / 36 / 54 W		3600	125	●	4000	IP20	50	80	95365900	180,00	Link
NEW	1 RC132V G5 36S/840 WIA W60L60 NOC	4 x 18W / 14W		3600	125	●	4000	IP20	50	80	95364200	150,00	Link
NEW	1 RC132V G5 36S/840 WIA W60L60 NOC W3			3600	125	●	4000	IP20	50	80	95373400	165,00	Link
NEW	1 RC132V G5 36S/840 WIA W60L60 NOC ELB3		34	3600	107	●	4000	IP20	50	80	01387200	350,00	Link
NEW	1 RC132V G5 36S/840 WIA W60L60 NOC ELB3 W4			3600	107	●	4000	IP20	50	80	01390200	365,00	Link
NEW	1 RC132V G5 43S/840 WIA W60L60 NOC ELB3			4300	128	●	4000	IP20	50	80	01389600	375,00	Link
NEW	1 RC132V G5 43S/840 WIA W60L60 NOC ELB3 W4			4300	128	●	4000	IP20	50	80	01393300	390,00	Link
NEW	1 RC132V G5 43S/840 WIA W60L60 NOC W3		34.5	4300	125	●	4000	IP20	50	80	95374100	175,00	Link

* IP20 partie supérieure, IP44 partie inférieure.

NOC = UGR<22 (Non office compliant)

CoreLine Encastré - Office compliant (OC)

1

2

Référence produit	LED	Flux lum.	Effi-cacité	Dim-mable	Temp. couleur	Résistance à l'humidité	Prod./ MCB (16a type B)	Lumens maint. 50.000 h.	EOC	Prix brut	ECAT
	W	lm	lm/W		K	Valeur IP	Nombre			€	
1 RC136B 40S/830 WIA W60L60 OC	31	4000	135	●	3000	IP20	24	L80	51504800	235,00	Link
1 RC136B 40S/830 WIA W60L60 OC W3		4000	135	●	3000	IP20	24	L80	53239700	250,00	Link
2 RC136B 43S/840 WIA W30L120 OC		4300	140	●	4000	IP20	24	L80	53238000	265,00	Link
2 RC136B 43S/840 WIA W30L120 OC W3		4300	140	●	4000	IP20	24	L80	53241000	280,00	Link
1 RC136B 43S/840 WIA W60L60 OC		4300	140	●	4000	IP20	24	L80	51505500	235,00	Link
1 RC136B 43S/840 WIA W60L60 OC W3		4300	140	●	4000	IP20	24	L80	53240300	250,00	Link

OC = Pas d'éblouissement (UGR <19) et adapté aux écrans (L65 <3000 cd/m2). Conforme à la norme européenne EN-12464-1 (Office Compliant)

CoreLine Apparent - Office compliant (OC)

1

2

Référence produit	LED	Flux lum.	Effi-cacité	Dim-mable	Temp. couleur	Résistance à l'humidité	Prod./ MCB (16a type B)	Lumens maint. 50.000 h.	EOC	Prix brut	ECAT
	W	lm	lm/W		K	Valeur IP	Nombre			€	
1 SM136V 40S/830 WIA W20L120 OC	31	4000	135	●	3000	IP20	24	L80	51506200	260,00	Link
1 SM136V 40S/830 WIA W20L120 OC W3		4000	135	●	3000	IP20	24	L80	53242700	275,00	Link
2 SM136V 40S/830 WIA W20L150 OC		4000	135	●	3000	IP20	24	L80	51508600	245,00	Link
1 SM136V 43S/840 WIA W20L120 OC		4300	140	●	4000	IP20	24	L80	51507900	260,00	Link
1 SM136V 43S/840 WIA W20L120 OC W3		4300	140	●	4000	IP20	24	L80	53243400	275,00	Link
2 SM136V 43S/840 WIA W20L150 OC		4300	140	●	4000	IP20	24	L80	51509300	245,00	Link

OC = Pas d'éblouissement (UGR <19) et adapté aux écrans (L65 <3000 cd/m2). Conforme à la norme européenne EN-12464-1 (Office Compliant)

CoreLine Recessed Spot gen2

Référence produit*	Remplaçant pour	LED	Flux lum.	Effi-cacité	Dim-mable	Temp. couleur	Résistance à l'humidité	Prod./ MCB (16a type B)	Lumens maint. 50.000 h.	EOC	Prix brut	ECAT
		W	lm	lm/W		K	Valeur IP	Nombre			€	
RS151B LED12-WB-/830 D78 WIA PI6 WH	> 50 W	12	1280	106	●	3000	IP20/44	114	70	54822099	129,00	Link
RS151B LED12-WB-/840 D78 WIA PI6 WH			1320	110	●	4000	IP20/44	114	70	54823799	129,00	Link
NEW RS156B LED12-WB-/830 D68 WIA PI6 WH			1300	108	●	3000	IP20/44	24	70	94093299	129,00	Link
NEW RS156B LED12-WB-/840 D68 WIA PI6 WH			1380	115	●	4000	IP20/44	24	70	94094999	129,00	Link

* D68 = Taille du perçage 68mm / D78 = Taille du perçage 78mm

CoreLine Downlight

1

2

Référence produit*	Remplaçant pour	LED	Flux lum.	Effi-cacité	Dim-mable	Temp. couleur	Résistance à l'humidité	Prod./ MCB (16a type B)	Lumens maint. 50.000 h.	EOC	Prix brut	ECAT
		W	lm	lm/W		K	Valeur IP	Nombre			€	
1 DN140B LED20S/830 WIA-E C	2 x 26 W	20.5	2200	107	●	3000	IP20	24	L70	97624800	129,00	Link
2 DN140B LED20S/830 WIA-E WR			2200	107	●	3000	IP20	24	L70	97625500	139,00	Link
1 DN140B LED20S/840 WIA-E C			2200	107	●	4000	IP20	24	L70	97626200	129,00	Link
2 DN140B LED20S/840 WIA-E WR			2200	107	●	4000	IP20	24	L70	97627900	139,00	Link
1 DN140B LED20S/830 WIA-E C ELB3		23.5	2200	94	●	3000	IP20	24	L70	97623100	309,00	Link
2 DN140B LED20S/830 WIA-E WR ELB3			2200	94	●	3000	IP20	24	L70	97622400	319,00	Link
1 DN140B LED20S/840 WIA-E C ELB3			2200	94	●	4000	IP20	24	L70	97621700	309,00	Link
2 DN140B LED20S/840 WIA-E WR ELB3			2200	94	●	4000	IP20	24	L70	97620000	319,00	Link

* Taille du perçage 20S = 200mm

CoreLine SlimDownlight

Référence produit	Remplaçant pour	LED	Flux lum.	Effi-cacité	Dim-mable	Temp. couleur	Résistance à l'humidité	Prod./ MCB (16a type B)	Lumens maint. 50.000 h.	EOC	Prix brut	ECAT
		W	lm	lm/W		K	Valeur IP	Nombre			€	
DN145B LED10S/830 WIA-E WH	2 x 18 W	13	1100	93	●	3000	IP20/44	24	L70	97638599	120,00	Link
DN145B LED10S/840 WIA-E WH			1100	93	●	4000	IP20/44	24	L70	97640899	120,00	Link
DN145B LED20S/830 WIA-E WH	2 x 26 W	22.5	2100	93	●	3000	IP20/44	24	L70	97642299	135,00	Link
DN145B LED20S/840 WIA-E WH			2100	93	●	4000	IP20/44	24	L70	97644699	110,00	Link

CoreLine Étanche

Référence produit	Remplaçant pour	LED	Flux lum.	Effi-cacité	Dim-mable	Temp. couleur	Résistance à l'humidité	Prod./ MCB (16a type B)	Lumens maint. 50.000 h.	EOC	Prix brut	ECAT
		W	lm	lm/W		K	Valeur IP	Nombre			€	
WT120C G2 LED40S/840 WIA L1200	2 x 36 W / 1x 58 W	26	4000	154	●	4000	IP65	22	L80	97576000	205,00	Link
WT120C G2 LED40S/840 WIA TW3 L1200			4000	154	●	4000	IP65	22	L80	97580700	225,00	Link
WT120C G2 LED40S/840 WIA ELB3 L1200		29	4000	138	●	4000	IP65	22	L80	97577700	385,00	Link
WT120C G2 LED65S/840 WIA L1500	2 x 58/49 W	45.5	6500	143	●	4000	IP65	22	L80	97578400	215,00	Link
WT120C G2 LED65S/840 WIA TW3 L1500			6500	143	●	4000	IP65	22	L80	97581400	235,00	Link
WT120C G2 LED65S/840 WIA ELB3 L1500		48.5	6500	134	●	4000	IP65	22	L80	97579100	395,00	Link

CoreLine Hublot

Référence produit	Remplaçant pour	LED	Flux lum.	Effi-cacité	Dim-mable	Temp. couleur	Résistance à l'humidité	Prod./ MCB (16a type B)	Lumens maint. 50.000 h.	EOC	Prix brut	ECAT
		W	lm	lm/W		K	Valeur IP	Nombre			€	
WL140V LED20S/830 WIA WH	2 x 26 W	22	2100	95	●	3000	IP65	24	80	97860000	170,00	Link
WL140V LED20S/840 WIA WH			2200	100	●	4000	IP65	24	80	97861700	170,00	Link
WL140V LED20S/830 WIA ELB3 WH		25	2100	84	●	3000	IP65	24	80	97876100	350,00	Link
WL140V LED20S/840 WIA ELB3 WH			2200	88	●	4000	IP65	24	80	97877800	350,00	Link
WL140V LED34S/830 WIA WH	2 x 36 W	35.5	3350	94	●	3000	IP65	24	80	97862400	190,00	Link
WL140V LED34S/840 WIA WH			3400	95	●	4000	IP65	24	80	97863100	190,00	Link
WL140V LED34S/830 WIA ELB3 WH		38.5	3350	87	●	3000	IP65	24	80	97878500	370,00	Link
WL140V LED34S/840 WIA ELB3 WH			3400	88	●	4000	IP65	24	80	97879200	370,00	Link

CoreLine Highbay

Référence produit	Remplaçant pour	LED	Flux lum.	Effi-cacité	Dim-mable	Temp. couleur	Résistance à l'humidité	Prod./ MCB (16a type B)	Lumens maint. 50.000 h.	EOC	Prix brut	ECAT
		W	lm	lm/W		K	Valeur IP	Nombre			€	
BY121P G4 LED200S/840 SRD NB H4	400 W HPL / 250 W HPI	145	20500	141	●	4000	IP65	12	L80	52705800	685,00	Link
BY121P G4 LED200S/840 SRD WB H4			20500	141	●	4000	IP65	12	L80	52707200	685,00	Link
BY122P G4 LED250S/840 SRD WB H4	400 W HPI / 250 W SON	183	25500	139	●	4000	IP65	8	L80	52708900	895,00	Link

CoreLine Highbay Gen5

	Référence produit	Remplaçant pour	LED	Flux lum.	Effi-cacité	Dim-mable	Temp. couleur	Résistance à l'humidité	Prod./ MCB (16a type B)	Lumens maint. 50.000 h.	EOC	Prix brut	ECAT
			W	lm	lm/W		K	Valeur IP	Nombre			€	
NEW	BY122X G5 LED105S/840 SIA NB H4	250 W HPL	72	10500	150	●	4000	IP65	12	L85	95590500	560,00	Link
NEW	BY122X G5 LED105S/840 SIA WB H4		72	10500	150	●	4000	IP65	12	L85	95591200	560,00	Link
NEW	BY122X G5 LED200S/840 SIA NB H4	400 W HPL / 250 W HPI	133	20000	150	●	4000	IP65	12	L85	95592900	695,00	Link
NEW	BY122X G5 LED200S/840 SIA WB H4			20000	150	●	4000	IP65	12	L85	95593600	695,00	Link
NEW	BY122X G5 LED250S/840 SIA NB H4	400W HPI / 250 W SON	166	25000	150	●	4000	IP65	6	L85	95594300	775,00	Link
NEW	BY122X G5 LED250S/840 SIA WB H4			25000	150	●	4000	IP65	6	L85	95595000	775,00	Link
NEW	BY122X G5 LED300S/840 SIA NB H4		203	30000	150	●	4000	IP65	6	L85	95604900	825,00	Link
NEW	BY122X G5 LED300S/840 SIA WB H4			30000	150	●	4000	IP65	6	L85	95605600	825,00	Link

CoreLine Réglette

	Référence produit	Remplaçant pour	LED	Flux lum.	Effi-cacité	Dim-mable	Temp. couleur	Résistance à l'humidité	Prod./ MCB (16a type B)	Lumens maint. 50.000 h.	EOC	Prix brut	ECAT
			W	lm	lm/W		K	Valeur IP	Nombre			€	
NEW	BN126C LED41S/840 WIA L1200	2 x 36 W	34	4100	121	●	4000	IP20	13	80	10043500	165,00	
NEW	BN126C LED52S/840 WIA L1500	2 x 58 W	37	5200	141	●	4000	IP20	13	80	10044200	185,00	
NEW	BN126C LED60S/830 WIA L1200	2 x 36 W	54	6000	111	●	3000	IP20	8	80	10063300	175,00	
NEW	BN126C LED64S/840 WIA L1200			6400	119	●	4000	IP20	9	80	10022000	175,00	
NEW	BN126C LED74S/830 WIA L1500	2 x 80 W	64	7400	116	●	3000	IP20	8	80	10229300	225,00	
NEW	BN126C LED80S/840 WIA L1500			8000	125	●	4000	IP20	13	80	10026800	210,00	

MasterConnect LEDtube EM/Mains T8

G13

Référence produit*	Remplaçant pour	LED	Flux lum.	Effi-cacité	Dim-mable	Temp. couleur	EOC	Prix brut	ECAT
		W	lm	lm/W		K		€	
MasterConnect LEDtube IA 600mm HO 7W840 T8	18 W	7	1050	150	●	4000	71748300	45,00	Link
MasterConnect LEDtube IA 600mm HO 7W865 T8			1050	150	●	6500	71750600	45,00	Link
MasterConnect LEDtube IA 1200mm UO 16W840 T8	36 W	16	2500	156	●	4000	66970600	50,00	Link
MasterConnect LEDtube IA 1200mm UO 16W865 T8			2500	156	●	6500	66972000	50,00	Link
MasterConnect LEDtube IA 1500mm UO 25W840 T8	58 W	25	3700	148	●	4000	66976800	60,00	Link
MasterConnect LEDtube IA 1500mm UO 25W865 T8			3700	148	●	6500	66978200	60,00	Link

Ce tube fonctionne UNIQUEMENT dans des luminaires à ballast EM/MAINS

MasterConnect LEDspot GU10

GU10

Référence produit	Remplaçant pour	LED	Flux lum.	Effi-cacité	Dim-mable	Temp. couleur	EOC	Prix brut	ECAT
		W	lm	lm/W		K		€	
MC LEDspot IA 4.7-50W GU10 927 36D	50 W	4,7	345	73	●	2700	69392300	30,00	Link
MC LEDspot IA 4.7-50W GU10 930 36D			345	73	●	3000	69394700	30,00	Link
MC LEDspot IA 4.7-50W GU10 940 36D			345	73	●	4000	69396100	30,00	Link

CoreLine

Quand le choix de l'éclairage est crucial

philips.be/
coreline

CoreLine offre une gamme de luminaires LED élégants et économes en énergie, conçus pour un remplacement 1 pour 1. Vous ôtez l'ancien luminaire et le remplacez par un nouveau LED CoreLine. Il existe désormais plus de 150 modèles Interact Ready.

Bureaux

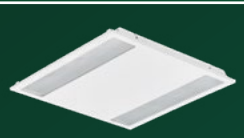

CoreLine Encastré

CoreLine Apparent

CoreLine Panneau

CoreLine Downlight

Industrie

CoreLine Highbay

CoreLine Étanche

CoreLine ligne lumineuse

CoreLine Réglette

Parkings

CoreLine Étanche

CoreLine Hublot

Commerce de détail

CoreLine Spot encastré

CoreLine SlimDownlight

Extérieur

CoreLine Malaga

CoreLine Tempo

Votre plan d'éclairage en quelques clics
www.philips.be/corelinetool

CoreLine Panneau - Office compliant (OC)

	Référence produit	Remplaçant pour	LED	Flux lum.	Effi-cacité	Dim-mable	Temp. couleur	Résistance à l'humidité	Prod./ MCB (16a type B)	Lumens maint. 50.000 h.	EOC	Prix brut	ECAT
			W	lm	lm/W		K	Valeur IP	Nombre			€	
NEW	RC132V G5 34S/830 PSD W30L120 OC	1 x 28 / 36 / 54 W	28.5	3400	120	●	3000	IP20	14	80	95012200	185,00	Link
NEW	RC132V G5 34S/830 PSD W30L120 OC W5			3400	120	●	3000	IP20	14	80	95028300	200,00	Link
NEW	RC132V G5 34S/830 PSD W60L60 OC	4 x 18W / 14W		3400	120	●	3000	IP20	14	80	95008500	155,00	Link
NEW	RC132V G5 34S/830 PSD W60L60 OC W5			3400	120	●	3000	IP20	14	80	95026900	170,00	Link
NEW	RC132V G5 34S/830 PSU W60L60 OC			3400	120	✕	3000	IP20	21	80	95004700	125,00	Link
NEW	RC132V G5 34S/830 PSU W60L60 OC W3			3400	120	✕	3000	IP20	21	80	95022100	140,00	Link
NEW	RC132V G5 36S/840 PSD W30L120 OC	1 x 28 / 36 / 54 W		3600	125	●	4000	IP20	14	80	95013900	185,00	Link
NEW	RC132V G5 36S/840 PSD W30L120 OC W5			3600	125	●	4000	IP20	14	80	95029000	200,00	Link
NEW	RC132V G5 36S/840 PSD W60L60 OC	4 x 18W / 14W		3600	125	●	4000	IP20	14	80	95009200	155,00	Link
NEW	RC132V G5 36S/840 PSD W60L60 OC W5			3600	125	●	4000	IP20	14	80	95027600	170,00	Link
NEW	RC132V G5 36S/840 PSU W30L120 OC	1 x 28 / 36 / 54 W		3600	125	✕	4000	IP20	21	80	95007800	125,00	Link
NEW	RC132V G5 36S/840 PSU W30L120 OC W3			3600	125	✕	4000	IP20	21	80	95024500	140,00	Link
NEW	RC132V G5 36S/840 PSU W60L60 OC	4 x 18W / 14W		3600	125	✕	4000	IP20	21	80	95005400	125,00	Link
NEW	RC132V G5 36S/840 PSU W60L60 OC W3			3600	125	✕	4000	IP20	21	80	95023800	140,00	Link
NEW	RC132V G5 34S/830 PSD W60L60 OC ELB3		34	3400	100	●	3000	IP20	14	80	01374200	355,00	Link
NEW	RC132V G5 36S/840 PSD W30L120 OC ELB3	1 x 28 / 36 / 54 W		3600	106	●	4000	IP20	14	80	01370400	385,00	Link
NEW	RC132V G5 36S/840 PSD W30L120OCELB3W4W2			3600	106	●	4000	IP20	14	80	01383400	400,00	Link
NEW	RC132V G5 36S/840 PSD W60L60 OC ELB3W4W2	4 x 18W / 14W		3600	106	●	4000	IP20	14	80	01380300	370,00	Link
NEW	RC132V G5 36S/840 PSU W30L120 OC ELB3	1 x 28 / 36 / 54 W		3600	106	✕	4000	IP20	21	80	01369800	325,00	Link
NEW	RC132V G5 36S/840 PSU W30L120 OC ELB3 W4			3600	106	✕	4000	IP20	21	80	01382700	340,00	Link
NEW	RC132V G5 36S/840 PSU W60L60 OC ELB3W4	4 x 18W / 14W		3600	106	✕	4000	IP20	21	80	01379700	340,00	Link
NEW	RC132V G5 29_34_40S/830 PSD W60L60 OC		34.5	4000	120	●	3000	IP20	12	80	95036800	175,00	Link
NEW	RC132V G5 29_34_40S/830 PSU W60L60 OC			4000	120	✕	3000	IP20	13	80	95030600	135,00	Link
NEW	RC132V G5 31_36_43S/840 PSD W60L60 OC			4300	125	●	4000	IP20	12	80	95037500	175,00	Link
NEW	RC132V G5 31_36_43S/840 PSU W60L60 OC			4300	125	✕	4000	IP20	13	80	95031300	135,00	Link
NEW	RC132V G5 31_36_43S/840 PSD W60L60OCELB3		40	4300	107	●	4000	IP20	14	80	01371100	375,00	Link
NEW	RC132V G5 31_36_43S/840PSD6060OCELB3W4W2			4300	107	●	4000	IP20	14	80	01385800	395,00	Link

OC = Pas d'éblouissement (UGR <19) et adapté aux écrans (L65 <3000 cd/m2). Conforme à la norme européenne EN-12464-1 (Office Compliant)

CoreLine Panneau - Non-Office compliant (NOC)

	Référence produit	Remplaçant pour	LED	Flux lum.	Effi-cacité	Dim-mable	Temp. couleur	Résistance à l'humidité	Prod./ MCB (16a type B)	Lumens maint. 50.000 h.	EOC	Prix brut	ECAT
			W	lm	lm/W		K	Valeur IP	Nombre			€	
NEW	RC132V G5 34S/830 PSU W60L60 NOC	4 x 18W / 14W	28.5	3400	120	✕	3000	IP20	21	80	94999700	95,00	Link
NEW	RC132V G5 34S/830 PSU W60L60 NOC W3			3400	120	✕	3000	IP20	21	80	95019100	110,00	Link
NEW	RC132V G5 36S/840 PSU W30L120 NOC	1 x 28 / 36 / 54 W		3600	125	✕	4000	IP20	21	80	95003000	125,00	Link
NEW	RC132V G5 36S/840 PSU W30L120 NOC W3			3600	125	✕	4000	IP20	21	80	95021400	140,00	Link
NEW	RC132V G5 36S/840 PSU W60L60 NOC	4 x 18W / 14W		3600	125	✕	4000	IP20	21	80	95000900	95,00	Link
NEW	RC132V G5 36S/840 PSU W60L60 NOC W3			3600	125	✕	4000	IP20	21	80	95020700	110,00	Link
NEW	RC132V G5 36S/840 PSU W30L120 NOC ELB3	1 x 28 / 36 / 54 W	34	3600	106	✕	4000	IP20	21	80	01375900	325,00	Link
NEW	RC132V G5 36S/840 PSU W30L120 NOC ELB3W4			3600	106	✕	4000	IP20	21	80	01381000	340,00	Link
NEW	RC132V G5 36S/840 PSU W60L60 NOC ELB3	4 x 18W / 14W		3600	106	✕	4000	IP20	21	80	01373500	295,00	Link
NEW	RC132V G5 36S/840 PSU W60L60 NOC ELB3W4			3600	106	✕	4000	IP20	21	80	01378000	310,00	Link
NEW	RC132V G5 31_36_43S/840 PSU W60L60 NOC		34.5	4300	125	✕	4000	IP20	13	80	95035100	120,00	Link

NOC = UGR<22 (Non office compliant)

CoreLine Encastré / Apparent / Panneau accessoires

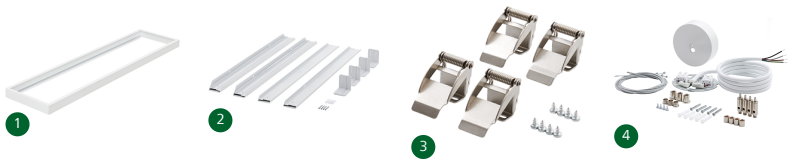

Contour d'applique

	Référence produit	EOC	Prix brut	ECAT
			€	
NEW	1 RC132Z G5 SMB W30L120	95399499	50,00	Link
NEW	2 RC132Z G5 SMB W60L60	95397099	40,00	Link
NEW	3 RC132Z G5 SMB-PLC	95403899	25,00	Link
NEW	4 RC132Z G5 SME-3 WH	95407699	40,00	Link
NEW	4 RC132Z G5 SME-4 WH	95408399	40,00	Link

CoreLine Encastré / Apparent / Panneau accessoires

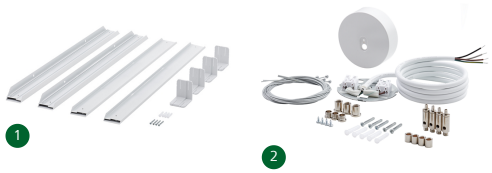

Référence produit	EOC	Prix brut	ECAT
		€	
1 RC132Z SMB W60L60	07330899	35,00	Link
2 RC132Z SME-3 WH	36270099	55,00	Link
2 RC132Z SME-4 WH	36271799	59,00	Link

CoreLine Encastré - Office compliant (OC)

Référence produit	Remplaçant pour	LED	Flux lum.	Effi-cacité	Dim-mable	Temp. couleur	Résistance à l'humidité	Prod./ MCB (16a type B)	Lumens maint. 50.000 h.	EOC	Prix brut	ECAT
		W	lm	lm/W		K	Valeur IP	Nombre			€	
RC136B 28S_34S_40S/830 PSD W30L120 OC	1 x 28/36/54 W	31	4000	130	●	3000	IP20/44	30	L80	51222100	220,00	Link
RC136B 28S_34S_40S/830 PSD W60L60 OC	4 x 18/14 W		4000	130	●	3000	IP20/44	30	L80	51220700	190,00	Link
RC136B 28S_34S_40S/830 PSD W60L60 OC W5			4000	130	●	3000	IP20/44	30	L80	51228300	205,00	Link
RC136B 31S_37S_43S/840 PSD W30L120 OC	1 x 28/36/54 W		4300	140	●	4000	IP20/44	30	L80	51223800	220,00	Link
RC136B 31S_37S_43S/840 PSD W60L60 OC	4 x 18/14 W		4300	140	●	4000	IP20/44	30	L80	51221400	190,00	Link
RC136B 31S_37S_43S/840 PSD W60L60 OC W5			4300	140	●	4000	IP20/44	30	L80	51229000	205,00	Link
RC136B 31S_37S_43S/840 PSU W60L60 OC			4300	140	✕	4000	IP20/44	35	L80	51218400	160,00	Link
RC136B 31S_37S_43S/840 PSU W60L60 OC W3			4300	140	✕	4000	IP20/44	35	L80	51226900	175,00	Link
RC136B 28S_34S_40S/830 PSD W30L120OCELB3	1 x 28/36/54 W	34	4000	118	●	3000	IP20/44	30	L80	97551700	400,00	Link
RC136B 31S_37S_43S/840 PSD W30L120OCELB3			4300	126	●	4000	IP20/44	30	L80	97552400	400,00	Link
RC136B 31S_37S_43S/840 PSD W60L60 OCELB3	4 x 18/14 W		4300	126	●	4000	IP20/44	30	L80	97548700	370,00	Link
RC136B 31S_37S_43S/840 PSDW60L60OCELB3W5			4300	126	●	4000	IP20/44	30	L80	97563000	385,00	Link
RC136B 31S_37S_43S/840 PSU W60L60 OC ELB3W3			4300	126	✕	4000	IP20/44	35	L80	97564700	355,00	Link

OC = Pas d'éblouissement (UGR <19) et adapté aux écrans (L65 <3000 cd/m2). Conforme à la norme européenne EN-12464-1 (Office Compliant)

CoreLine Encastré - Non-office compliant (NOC)

Référence produit	Remplaçant pour	LED	Flux lum.	Effi-cacité	Dim-mable	Temp. couleur	Résistance à l'humidité	Prod./ MCB (16a type B)	Lumens maint. 50.000 h.	EOC	Prix brut	ECAT
		W	lm	lm/W		K	Valeur IP	Nombre			€	
RC136B 28S_34S_40S/830 PSU W60L60 NOC	4 x 18/14 W	31	4000	130	✗	3000	IP20/44	35	L80	51216000	130,00	Link
RC136B 28S_34S_40S/830 PSU W60L60 NOC W3			4000	130	✗	3000	IP20/44	35	L80	51224500	145,00	Link
RC136B 31S_37S_43S/840 PSD W60L60 NOC			4300	140	●	4000	IP20/44	30	L80	51219100	160,00	Link
RC136B 31S_37S_43S/840 PSD W60L60 NOC W5			4300	140	●	4000	IP20/44	30	L80	51227600	175,00	Link
RC136B 31S_37S_43S/840 PSU W60L60 NOC			4300	140	✗	4000	IP20/44	35	L80	51217700	130,00	Link
RC136B 31S_37S_43S/840 PSU W60L60 NOC W3			4300	140	✗	4000	IP20/44	35	L80	51225200	145,00	Link
RC136B 31S_37S_43S/840 PSD W60L60NOCELB3		34	4300	126	●	4000	IP20/44	30	L80	97550000	340,00	Link
RC136B 31S_37S_43S/840 PSU W60L60 NOC ELB3			4300	126	✗	4000	IP20/44	35	L80	97549400	310,00	Link

NOC = UGR<22 (Non office compliant)

CoreLine Apparent - Office compliant (OC)

Référence produit	Remplaçant pour	LED	Flux lum.	Effi-cacité	Dim-mable	Temp. couleur	Résistance à l'humidité	Prod./ MCB (16a type B)	Lumens maint. 50.000 h.	EOC	Prix brut	ECAT
		W	lm	lm/W		K	Valeur IP	Nombre			€	
SM136V 28S_34S_40S/830 PSD W20L120 OC	1 x 28/36/54 W	31	4000	130	●	3000	IP20/44	30	L80	51234400	250,00	Link
SM136V 28S_34S_40S/830 PSD W20L120 OC W5			4000	130	●	3000	IP20/44	30	L80	97560900	265,00	Link
SM136V 28S_34S_40S/830 PSD W20L150 OC			4000	130	●	3000	IP20/44	30	L80	51239900	265,00	Link
SM136V 31S_37S_43S/840 PSD W20L120 OC			4300	140	●	4000	IP20/44	30	L80	51235100	250,00	Link
SM136V 31S_37S_43S/840 PSD W20L120 OC W5			4300	140	●	4000	IP20/44	30	L80	97557900	265,00	Link
SM136V 31S_37S_43S/840 PSD W20L150 OC			4300	140	●	4000	IP20/44	30	L80	51240500	265,00	Link
SM136V 31S_37S_43S/840 PSU W20L120 OC			4300	140	✗	4000	IP20/44	35	L80	51232000	220,00	Link
SM136V 31S_37S_43S/840 PSU W20L120 OC W3			4300	140	✗	4000	IP20/44	35	L80	97561600	235,00	Link
SM136V 31S_37S_43S/840 PSU W20L150 OC			4300	140	✗	4000	IP20/44	35	L80	51238200	235,00	Link
SM136V 31S_37S_43S/840 PSD W20L120OCELB3		34	4300	126	●	4000	IP20/44	30	L80	97554800	430,00	Link
SM136V 31S_37S_43S/840 PSD W20L150OCELB3			4300	126	●	4000	IP20/44	30	L80	97555500	445,00	Link
SM136V 31S_37S_43S/840PSDW20L120OCELB3W5			4300	126	●	4000	IP20/44	30	L80	97565400	445,00	Link
SM136V 31S_37S_43S/840PSUW20L120OCELB3W3			4300	126	✗	4000	IP20/44	35	L80	97566100	415,00	Link

OC = Pas d'éblouissement (UGR <19) et adapté aux écrans (L65 <3000 cd/m2). Conforme à la norme européenne EN-12464-1 (Office Compliant)

CoreLine Apparent - Non-Office compliant (NOC)

Référence produit	Remplaçant pour	LED	Flux lum.	Effi-cacité	Dim-mable	Temp. couleur	Résistance à l'humidité	Prod./ MCB (16a type B)	Lumens maint. 50.000 h.	EOC	Prix brut	ECAT
		W	lm	lm/W		K	Valeur IP	Nombre			€	
SM136V 28S_34S_40S/830 PSU W20L120 NOC	1 x 28/36/54 W	31	4000	130	✗	3000	IP20/44	35	L80	51230600	190,00	Link
SM136V 28S_34S_40S/830 PSU W20L120 NOCW3			4300	130	✗	3000	IP20/44	35	L80	97559300	205,00	Link
SM136V 28S_34S_40S/830 PSU W20L150 NOC			4000	130	✗	3000	IP20/44	35	L80	51236800	205,00	Link
SM136V 31S_37S_43S/840 PSD W20L120 NOC			4300	140	●	4000	IP20/44	30	L80	51233700	220,00	Link
SM136V 31S_37S_43S/840 PSD W20L120 NOCW5			4300	140	●	4000	IP20/44	30	L80	97562300	235,00	Link
SM136V 31S_37S_43S/840 PSU W20L120 NOC			4300	140	✗	4000	IP20/44	35	L80	51231300	190,00	Link
SM136V 31S_37S_43S/840 PSU W20L120 NOCW3			4300	140	✗	4000	IP20/44	35	L80	97558600	205,00	Link
SM136V 31S_37S_43S/840 PSU W20L150 NOC			4300	140	✗	4000	IP20/44	35	L80	51237500	205,00	Link
SM136V 31S_37S_43S/840 PSUW20L120NOCELB3		34	4300	126	✗	4000	IP20/44	35	L80	97553100	370,00	Link
SM136V 31S_37S_43S/840 PSUW20L150NOCELB3			4300	126	✗	4000	IP20/44	35	L80	97556200	385,00	Link

NOC = UGR<22 (Non office compliant)

1 Miroir haute brillance

2 Réflecteur blanc

Vous recherchez un diamètre de perçage particulier? Commandez la taille exacte avec le configurateur PerfectFit: vous indiquez les spécifications, nous les imprimons sur mesure. Plus besoin de se compliquer la vie avec des bagues d'ajustement. Allez sur philips.be/perfectfit

Taille du perçage DN140
10S = 150 mm
20S = 200 mm

Référence produit	Remplaçant pour	LED	Flux lum.	Effi-cacité	Dim-mable	Temp. couleur	Résistance à l'humidité	Prod./ MCB (16a type B)	Lumens maint. 50.000 h.	EOC	Prix brut	ECAT
		W	lm	lm/W		K	Valeur IP	Nombre			€	
1 DN140B LED10S/830 PSU C IP54 PI6	2 x 18 W	9.5	1100	116	✕	3000	IP20/54	48	L70	32604700	102,00	Link
1 DN140B LED10S/830 PSU C PI6			1100	116	✕	3000	IP20	48	L70	32588000	82,00	Link
2 DN140B LED10S/830 PSU WR IP54 PI6			1100	116	✕	3000	IP20/54	48	L70	32596500	112,00	Link
2 DN140B LED10S/830 PSU WR PI6			1100	116	✕	3000	IP20	48	L70	32580400	92,00	Link
1 DN140B LED10S/840 PSU C IP54 PI6			1100	116	✕	4000	IP20/54	48	L70	32605400	102,00	Link
1 DN140B LED10S/840 PSU C PI6			1100	116	✕	4000	IP20	48	L70	32589700	82,00	Link
2 DN140B LED10S/840 PSU WR IP54 PI6			1100	116	✕	4000	IP20/54	48	L70	32597200	112,00	Link
2 DN140B LED10S/840 PSU WR PI6			1100	116	✕	4000	IP20	48	L70	32581100	92,00	Link
2 DN140B LED10S/830 PSD-E WR		11.5	1100	96	●	3000	IP20	24	L70	32582800	132,00	Link
1 DN140B LED10S/830 PSD-E C			1100	96	●	3000	IP20	24	L70	32590300	122,00	Link
1 DN140B LED10S/830 PSD-E C IP54			1100	96	●	3000	IP20/54	24	L70	32606100	142,00	Link
2 DN140B LED10S/830 PSD-E WR IP54			1100	96	●	3000	IP20/54	24	L70	32598900	152,00	Link
2 DN140B LED10S/840 PSD-E WR			1100	96	●	4000	IP20	24	L70	32583500	132,00	Link
1 DN140B LED10S/840 PSD-E C			1100	96	●	4000	IP20	24	L70	32591000	122,00	Link
1 DN140B LED10S/840 PSD-E C IP54			1100	96	●	4000	IP20/54	24	L70	32607800	142,00	Link
2 DN140B LED10S/840 PSD-E WR IP54			1100	96	●	4000	IP20/54	24	L70	32599600	152,00	Link
1 DN140B LED10S/830 PSD-E C ELB3		14.5	1100	76	●	3000	IP20	24	L70	32835500	302,00	Link
2 DN140B LED10S/830 PSD-E WR ELB3			1100	76	●	3000	IP20	24	L70	32831700	312,00	Link
1 DN140B LED10S/840 PSD-E C ELB3			1100	76	●	4000	IP20	24	L70	32836200	302,00	Link
2 DN140B LED10S/840 PSD-E WR ELB3			1100	76	●	4000	IP20	24	L70	32832400	312,00	Link
1 DN140B LED20S/830 PSU C IP54 PI6	2 x 26 W	19	2200	116	✕	3000	IP20/54	48	L70	32608500	119,00	Link
1 DN140B LED20S/830 PSU C PI6			2200	116	✕	3000	IP20	48	L70	32592700	99,00	Link
2 DN140B LED20S/830 PSU WR IP54 PI6			2200	116	✕	3000	IP20/54	48	L70	32600900	129,00	Link
2 DN140B LED20S/830 PSU WR PI6			2200	116	✕	3000	IP20	48	L70	32584200	109,00	Link
1 DN140B LED20S/840 PSU C IP54 PI6			2200	116	✕	4000	IP20/54	48	L70	32609200	119,00	Link
1 DN140B LED20S/840 PSU C PI6			2200	116	✕	4000	IP20	48	L70	32593400	99,00	Link
2 DN140B LED20S/840 PSU WR IP54 PI6			2200	116	✕	4000	IP20/54	48	L70	32601600	129,00	Link
2 DN140B LED20S/840 PSU WR PI6			2200	116	✕	4000	IP20	48	L70	32585900	109,00	Link
2 DN140B LED20S/830 PSD-E WR		20.5	2200	107	●	3000	IP20	24	L70	32586600	149,00	Link
1 DN140B LED20S/830 PSD-E C			2200	107	●	3000	IP20	24	L70	32594100	139,00	Link
1 DN140B LED20S/830 PSD-E C IP54			2200	107	●	3000	IP20/54	24	L70	32610800	159,00	Link
2 DN140B LED20S/830 PSD-E WR IP54			2200	107	●	3000	IP20/54	24	L70	32602300	169,00	Link
2 DN140B LED20S/840 PSD-E WR			2200	107	●	4000	IP20	24	L70	32587300	149,00	Link
1 DN140B LED20S/840 PSD-E C			2200	107	●	4000	IP20	24	L70	32595800	139,00	Link
1 DN140B LED20S/840 PSD-E C IP54			2200	107	●	4000	IP20/54	24	L70	32611500	159,00	Link
2 DN140B LED20S/840 PSD-E WR IP54			2200	107	●	4000	IP20/54	24	L70	32603000	169,00	Link
1 DN140B LED20S/830 PSD-E C ELB3		23.5	2200	94	●	3000	IP20	24	L70	32837900	319,00	Link
2 DN140B LED20S/830 PSD-E WR ELB3			2200	94	●	3000	IP20	24	L70	32833100	329,00	Link
1 DN140B LED20S/840 PSD-E C ELB3			2200	94	●	4000	IP20	24	L70	32838600	319,00	Link
2 DN140B LED20S/840 PSD-E WR ELB3			2200	94	●	4000	IP20	24	L70	32834800	329,00	Link

CoreLine SlimDownlight

1

DN145B Encastré

2

DN145C Apparent

Référence produit	Remplaçant pour	LED	Flux lum.	Effi-cacité	Dim-mable	Temp. couleur	Résistance à l'humidité	Prod./ MCB (16a type B)	Lumens maint. 50.000 h.	EOC	Prix brut	ECAT
		W	lm	lm/W		K	Valeur IP	Nombre			€	
1 DN145B LED6S/830 PSU II WH	50 W Halogeen	6.5	650	100	☒	3000	IP20/44	27	L70	33945099	63,00	Link
1 DN145B LED6S/840 PSU II WH			650	100	☒	4000	IP20/44	27	L70	33946799	63,00	Link
1 DN145B LED10S/830 PSU II WH	2 x 18 W	11	1100	100	☒	3000	IP20/44	38	L70	33947499	70,00	Link
1 DN145B LED10S/840 PSU II WH			1100	100	☒	4000	IP20/44	38	L70	33948199	70,00	Link
2 DN145C LED10S/830 PSU II WH			1100	100	☒	3000	IP44	38	L70	33951199	80,00	Link
2 DN145C LED10S/840 PSU II WH			1100	100	☒	4000	IP44	38	L70	33952899	80,00	Link
1 DN145B LED10S/830 PSD-E II WH		13	1100	85	●	3000	IP20/44	24	L70	96100899	110,00	Link
1 DN145B LED10S/840 PSD-E II WH			1100	85	●	4000	IP20/44	24	L70	96101599	110,00	Link
1 DN145B LED20S/830 PSU II WH	2 x 26 W	21	2100	100	☒	3000	IP20/44	13	L70	33949899	80,00	Link
1 DN145B LED20S/840 PSU II WH			2100	100	☒	4000	IP20/44	13	L70	33950499	80,00	Link
2 DN145C LED20S/830 PSU II WH			2100	100	☒	3000	IP44	13	L70	33953599	90,00	Link
2 DN145C LED20S/840 PSU II WH			2100	100	☒	4000	IP44	13	L70	33954299	90,00	Link
1 DN145B LED20S/830 PSD-E II WH		22.5	2100	93	●	3000	IP20/44	24	L70	96102299	125,00	Link
1 DN145B LED20S/840 PSD-E II WH			2100	93	●	4000	IP20/44	24	L70	96103999	125,00	Link

CoreLine Eclairage de secours

Référence produit	LED	Flux lum.	Effi-cacité	Dim-mable	Temp. couleur	Résistance à l'humidité	Prod./ MCB (16a type B)	EOC	Prix brut	ECAT
	W	lm	lm/W		K	Valeur IP	Nombre		€	
EM120B LED2S EL3 SELF-TEST WH	4	180	90	☒	5000	IP20	40	79147699	112,00	Link

Référence produit	Remplaçant pour	LED	Flux lum.	Effi-cacité	Dim-mable	Temp. couleur	Résistance à l'humidité	Prod./ MCB (16a type B)	Lumens maint. 50.000 h.	EOC	Prix brut	ECAT
		W	lm	lm/W		K	Valeur IP	Nombre			€	
WT120C G2 LED18S/840 PSU PCO L600	2 x 18 W	15	1800	121	✕	4000	IP65	80	L80	34976399	90,00	Link
WT120C G2 LED19S/840 PSU L600			1900	127	✕	4000	IP65	80	L80	84045900	80,00	Link
WT120C G2 LED19S/840 PSD L600		16	1900	119	●	4000	IP65	30	L80	88306800	120,00	Link
WT120C G2 LED19S/840 PSU MDU L600			1900	119	✕	4000	IP65	80	L80	96244900	110,00	Link
WT120C G2 LED25S/840 PSU PCO L1200	1 x 36 W	20.5	2500	122	✕	4000	IP65	80	L80	34977099	120,00	Link
WT120C G2 LED27S/840 PSU L1200			2700	132	✕	4000	IP65	80	L80	84046600	110,00	Link
WT120C G2 LED27S/840 PSU TW3 L1200		21	2700	129	✕	4000	IP65	80	L80	91685800	130,00	Link
WT120C G2 LED27S/840 PSU MDU L1200		21.5	2700	126	✕	4000	IP65	80	L80	96248700	140,00	Link
WT120C G2 LED27S/840 PSU MDU TW3 L1200			2700	126	✕	4000	IP65	80	L80	96249400	160,00	Link
WT120C G2 LED27S/840 PSD L1200		22	2700	123	●	4000	IP65	30	L80	88307500	140,00	Link
WT120C G2 LED31S/840 PSU PCO L1500	1 x 58 W	24.3	3100	128	✕	4000	IP65	60	L80	34978799	135,00	Link
WT120C G2 LED34S/840 PSU L1500			3400	140	✕	4000	IP65	60	L80	84047300	125,00	Link
WT120C G2 LED34S/840 PSU TW3 L1500		25	3400	136	✕	4000	IP65	36	L80	91686500	145,00	Link
WT120C G2 LED27S/840 PSU ELB3 L1200	1 x 36 W	25.5	2700	106	✕	4000	IP65	80	L80	85418000	310,00	Link
WT120C G2 LED34S/840 PSU MDU L1500	1 x 58 W		3400	133	✕	4000	IP65	36	L80	96267800	155,00	Link
WT120C G2 LED34S/840 PSU MDU TW3 L1500			3400	133	✕	4000	IP65	36	L80	96268500	165,00	Link
WT120C G2 LED34S/840 PSD L1500		26	3400	131	●	4000	IP65	30	L80	88308200	155,00	Link
WT120C G2 LED27S/840 PSD ELB3 L1200	1 x 36 W	27	2700	100	●	4000	IP65	30	L80	88311200	340,00	Link
WT120C G2 LED37S/840 PSU PCO L1200	2 x 36 W / 1x 58 W	28.6	3700	130	✕	4000	IP65	36	L80	34979499	120,00	Link
WT120C G2 LED40S/840 PSU L1200			4000	140	✕	4000	IP65	36	L80	84048000	115,00	Link
WT120C G2 LED40S/840 PSU TW1 WEC L1200		29	4000	138	✕	4000	IP65	36	L80	16317400	160,00	Link
WT120C G2 LED40S/840 PSU WEC L1200			4000	138	✕	4000	IP65	36	L80	16316700	140,00	Link
WT120C G2 LED34S/840 PSU ELB3 L1500	1 x 58 W	29.5	3400	115	✕	4000	IP65	36	L80	85420300	325,00	Link
WT120C G2 LED40S/840 PSD L1200	2 x 36 W / 1x 58 W	30	4000	133	●	4000	IP65	30	L80	88309900	145,00	Link
WT120C G2 LED40S/840 PSU MDU L1200			4000	133	✕	4000	IP65	36	L80	96256200	145,00	Link
WT120C G2 LED40S/840 PSU MDU TW3 L1200			4000	133	✕	4000	IP65	60	L80	96257900	165,00	Link
WT120C G2 LED40S/840 PSU TW3 L1200			4000	133	✕	4000	IP65	36	L80	91687200	135,00	Link
WT120C G2 LED34S/840 PSD ELB3 L1500	1 x 58 W	30.5	3400	111	●	4000	IP65	30	L80	88313600	355,00	Link
WT120C G2 LED34S/840 PSU MDU ELB3 L1500		31	3400	110	✕	4000	IP65	36	L80	96271500	355,00	Link
WT120C G2 LED40S/840 PSU ELB3 L1200	2 x 36 W / 1x 58 W	34	4000	118	✕	4000	IP65	60	L80	85419700	315,00	Link
WT120C G2 LED40S/840 PSD ELB3 L1200		35	4000	114	●	4000	IP65	30	L80	88312900	345,00	Link
WT120C G2 LED40S/840 PSU MDU ELB3 L1200			4000	114	✕	4000	IP65	36	L80	96263000	345,00	Link
WT120C G2 LED57S/840 PSU PCO L1500	2 x 58/49 W	42.9	5700	133	✕	4000	IP65	36	L80	34980099	135,00	Link
WT120C G2 LED60S/840 PSU L1500			6000	140	✕	4000	IP65	36	L80	84049700	125,00	Link
WT120C G2 LED60S/840 PSU TW1 WEC L1500		44	6000	136	✕	4000	IP65	36	L80	16319800	170,00	Link
WT120C G2 LED60S/840 PSU TW3 L1500			6000	136	✕	4000	IP65	36	L80	91688900	145,00	Link
WT120C G2 LED60S/840 PSU WEC L1500			6000	136	✕	4000	IP65	36	L80	16318100	150,00	Link
WT120C G2 LED60S/840 PSD L1500		45	6000	133	●	4000	IP65	29	L80	88310500	155,00	Link
WT120C G2 LED60S/840 PSU MDU L1500			6000	133	✕	4000	IP65	36	L80	96275300	155,00	Link
WT120C G2 LED60S/840 PSU MDU TW3 L1500			6000	133	✕	4000	IP65	36	L80	96276000	175,00	Link
WT120C G2 LED60S/840 PSD ELB3 L1500		49	6000	122	●	4000	IP65	29	L80	88314300	355,00	Link
WT120C G2 LED60S/840 PSU ELB3 L1500			6000	122	✕	4000	IP65	36	L80	85421000	325,00	Link
WT120C G2 LED60S/840 PSU MDU ELB3 L1500		50	6000	120	✕	4000	IP65	36	L80	96282100	355,00	Link
WT120C G2 LED75S/840 PSU PCO L1500	2 x 80 W	57.1	7500	131	✕	4000	IP65	31	L80	34981799	145,00	Link
WT120C G2 LED80S/840 PSU L1500			8000	140	✕	4000	IP65	31	L80	40928900	145,00	Link
WT120C G2 LED80S/840 PSU TW3 L1500		60	8000	133	✕	4000	IP65	31	L80	40930200	165,00	Link
WT120C G2 LED80S/840 PSD L1500		61	8000	131	●	4000	IP65	29	L80	40929600	175,00	Link
WT120C G2 LED80S/840 PSU MDU L1500			8000	131	✕	4000	IP65	31	L80	96286900	175,00	Link
WT120C G2 LED80S/840 PSU L1500 ELB3		63	8000	127	✕	4000	IP65	31	L80	40931900	345,00	Link

CoreLine Réglette

	Référence produit	Remplaçant pour	LED	Flux lum.	Effi-cacité	Dim-mable	Temp. couleur	Résistance à l'humidité	Prod./ MCB (16a type B)	Lumens maint. 50.000 h.	EOC	Prix brut	ECAT
			W	lm	lm/W		K	Valeur IP	Nombre			€	
NEW	BN126C LED20S/830 PSU L600	2 x 18 W	17	2000	120	✕	3000	IP20	25	80	94875499	55,00	Link
NEW	BN126C LED22S/840 PSU L600			2200	130	✕	4000	IP20	25	80	94874799	55,00	Link
NEW	BN126C LED23S/830 PSU L1200	1 x 36 W	18	2300	120	✕	3000	IP20	25	80	94877899	75,00	Link
NEW	BN126C LED25S/840 PSU L1200			2500	130	✕	4000	IP20	25	80	94876199	75,00	Link
	BN126C LED25S/840 PSU TW1 L1200			2500	139	✕	4000	IP	48	L70	36346299	123,00	Link
NEW	BN126C LED32S/830 PSU L1500	1 x 58 W	25.5	3200	120	✕	3000	IP20	16	80	94883999	95,00	Link
NEW	BN126C LED35S/840 PSU L1500			3500	130	✕	4000	IP20	16	80	94882299	95,00	Link
NEW	BN126C LED38S/830 PSU L1200	2 x 36 W	31	3800	120	✕	3000	IP20	13	80	94879299	85,00	Link
NEW	BN126C LED41S/840 PSU L1200			4100	130	✕	4000	IP20	13	80	94878599	85,00	Link
	BN126C LED41S/840 PSU TW1 L1200			4100	132	✕	4000	IP	40	L70	36348699	127,00	Link
NEW	BN126C LED41S/840 PSD L1200		34	4100	121	●	4000	IP20	13	80	10064000	135,00	Link
NEW	BN126C LED41S/840 PSU ELB3 L1200		39	4100	105	✕	4000	IP20	13	80	10021300	275,00	Link
NEW	BN126C LED48S/830 PSU L1500	2 x 58 W	40	4800	120	✕	3000	IP20	13	80	94885399	105,00	Link
NEW	BN126C LED52S/840 PSU L1500			5200	130	✕	4000	IP20	13	80	94884699	105,00	Link
NEW	BN126C LED52S/840 PSD L1500		43	5200	121	●	4000	IP20	13	80	10065700	155,00	Link
NEW	BN126C LED52S/840 PSU ELB3 L1500		45	5200	116	✕	4000	IP20	13	80	10024400	295,00	Link
NEW	BN126C LED60S/830 PSU L1200	2 x 36 W	49	6000	120	✕	3000	IP20	9	80	94881599	95,00	Link
NEW	BN126C LED64S/840 PSU L1200			6400	130	✕	4000	IP20	9	80	94880899	95,00	Link
NEW	BN126C LED64S/840 PSD L1200		54	6400	119	●	4000	IP20	9	80	10066400	145,00	Link
NEW	BN126C LED74S/830 PSU L1500	2 x 80 W	59	7400	120	✕	3000	IP20	8	80	94887799	115,00	Link
NEW	BN126C LED80S/840 PSU L1500			8000	130	✕	4000	IP20	8	80	94886099	115,00	Link
NEW	BN126C LED80S/840 PSD L1500		63	8000	127	●	4000	IP20	13	80	10067100	165,00	Link
NEW	BN126C LED80S/840 PSU ELB3 L1500		64	8000	125	✕	4000	IP20	13	80	10045900	305,00	Link

CoreLine Value Highbay

Référence produit	LED	Flux lum.	Effi-cacité	Dim-mable	Temp. couleur	Résistance à l'humidité	Prod./ MCB (16a type B)	Lumens maint. 50.000 h.	EOC	Prix brut	ECAT
	W	lm	lm/W		K	Valeur IP	Nombre			€	
BY100P LED100S/840 PSU WB	77	10500	136	✕	4000	IP65	8	L70	54298300	265,00	Link
BY101P LED200S/840 PSU WB	154	20500	133	✕	4000	IP65	6	L70	52921200	335,00	Link
BY102P LED260S/840 PSU WB	187	25500	136	✕	4000	IP65	6	L70	52922900	395,00	Link

CoreLine Value Highbay - accessoires

1

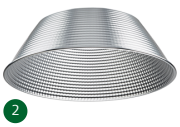

2

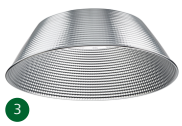

3

Référence produit	EOC	Prix brut	ECAT
		€	
1 BY100Z BR L215	54602899	50,00	Link
2 BY101Z ALU	54583099	60,00	Link
3 BY102Z ALU	54584799	70,00	Link

CoreLine Highbay

Référence produit	Remplaçant pour	LED	Flux lum.	Effi-cacité	Dim-mable	Temp. couleur	Résistance à l'humidité	Prod./ MCB (16a type B)	Lumens maint. 50.000 h.	EOC	Prix brut	ECAT
		W	lm	lm/W		K	Valeur IP	Nombre			€	
BY120P G4 LED100S/840 PSU WB	250 W HPL	69	10500	152	☒	4000	IP65	8	L80	33570400	365,00	Link
BY120P G4 LED100S/865 PSU NB			10500	152	☒	6500	IP65	8	L80	33567400	365,00	Link
BY120P G4 LED100S/865 PSU WB			10500	152	☒	6500	IP65	8	L80	33566700	365,00	Link
BY121P G4 LED200S/865 PSU NB	400 W HPL / 250 W HPI	138	20500	149	☒	6500	IP65	8	L80	33565000	455,00	Link
BY121P G4 LED200S/865 PSU WB			20500	149	☒	6500	IP65	8	L80	33564300	455,00	Link

CoreLine Highbay - accessoires

Fixation pour suspension

Référence produit	EOC	Prix brut	ECAT
		€	
1 BY121Z G4 BR L300	34186600	51,00	Link
2 BY121Z G4 BR L400	34187300	56,50	Link

CoreLine Highbay G5

	Référence produit	Remplaçant pour	LED	Flux lum.	Effi-cacité	Dim-mable	Temp. couleur	Résistance à l'humidité	Prod./ MCB (16a type B)	Lumens maint. 50.000 h.	EOC	Prix brut	ECAT
			W	lm	lm/W		K	Valeur IP	Nombre			€	
NEW	BY120P G5 LED105S/840 PSU NB	250 W HPL	67	10500	160	☒	4000	IP65	6	L85	95566000	325,00	Link
NEW	BY120P G5 LED105S/840 PSU WB			10500	160	☒	4000	IP65	6	L85	95567700	325,00	Link
NEW	BY121P G5 LED105S/840 PSD NB		72	10500	150	◉	4000	IP65	8	L85	95570700	395,00	Link
NEW	BY121P G5 LED105S/840 PSD WB			10500	150	◉	4000	IP65	8	L85	95571400	395,00	Link
NEW	BY121P G5 LED200S/840 PSU NB	400 W HPL / 250 W HPI	126	20000	160	☒	4000	IP65	6	L85	95568400	405,00	Link
NEW	BY121P G5 LED200S/840 PSU WB			20000	160	☒	4000	IP65	6	L85	95569100	405,00	Link
NEW	BY121P G5 LED200S/840 PSD NB		134	20000	150	◉	4000	IP65	8	L85	95572100	505,00	Link
NEW	BY121P G5 LED200S/840 PSD WB			20000	150	◉	4000	IP65	8	L85	95573800	505,00	Link
NEW	BY122P G5 LED250S/840 PSU NB	400W HPI / 250 W SON	157	25000	160	☒	4000	IP65	6	L85	95582000	500,00	Link
NEW	BY122P G5 LED250S/840 PSU WB			25000	160	☒	4000	IP65	6	L85	95583700	500,00	Link
NEW	BY122P G5 LED250S/840 PSD NB		168	25000	150	◉	4000	IP65	6	L85	95586800	640,00	Link
NEW	BY122P G5 LED250S/840 PSD WB			25000	150	◉	4000	IP65	6	L85	95587500	640,00	Link
NEW	BY122P G5 LED300S/840 PSU NB		192	30000	160	☒	4000	IP65	6	L85	95600100	575,00	Link
NEW	BY122P G5 LED300S/840 PSU WB			30000	160	☒	4000	IP65	6	L85	95601800	575,00	Link
NEW	BY122P G5 LED300S/840 PSD NB		205	30000	150	◉	4000	IP65	6	L85	95602500	710,00	Link
NEW	BY122P G5 LED300S/840 PSD WB			30000	150	◉	4000	IP65	6	L85	95603200	710,00	Link

CoreLine Highbay G5 - accessoires

	Référence produit	EOC	Prix brut	ECAT
			€	
NEW	BY121Z G5 BR L200	95606399	49,00	Link

CoreLine Tempo - small

L80
75.000 heures

Référence produit	LED	Flux lum.	Effi-cacité	Dim-mable	Temp. couleur	Résistance à l'humidité	Prod./ MCB (16a type B)	EOC	Prix brut	ECAT
	W	lm	lm/W		K	Valeur IP	Nombre		€	
BVP110 LED42/NW A	38	4200	111	☒	4000	IP65	95	30635300	235,00	Link
BVP110 LED42/NW S		4200	111	☒	4000	IP65	95	30636000	235,00	Link

CoreLine Tempo - medium

L80
75.000 heures

Référence produit	LED	Flux lum.	Effi-cacité	Dim-mable	Temp. couleur	Résistance à l'humidité	Prod./ MCB (16a type B)	EOC	Prix brut	ECAT
	W	lm	lm/W		K	Valeur IP	Nombre		€	
BVP125 LED80-4S/740 PSU OFA52 ALU C1KC3	66	8000	124	☒	4000	IP66	8	45588000	416,00	Link
BVP125 LED80-4S/740 PSU S ALU C1KC3		8000	124	☒	4000	IP66	8	45590300	416,00	Link
BVP125 LED120-4S/740 PSU OFA52 ALU C1KC3	98	12000	126	☒	4000	IP66	8	45587300	490,00	Link
BVP125 LED120-4S/740 PSU S ALU C1KC3		12000	126	☒	4000	IP66	8	45589700	490,00	Link

CoreLine Tempo - large

L80
75.000 heures

Référence produit	Remplaçant pour	LED	Flux lum.	Effi-cacité	Dim-mable	Temp. couleur	Résistance à l'humidité	Prod./ MCB (16a type B)	EOC	Prix brut	ECAT
		W	lm	lm/W		K	Valeur IP	Nombre		€	
BVP130 LED160-4S/740 PSU OFA52 ALU C1KC3	tot 250 W	126	16000	130	☒	4000	IP66	8	09641000	665,00	Link
BVP130 LED160-4S/740 PSU S ALU C1KC3			16000	130	☒	4000	IP66	8	09644100	665,00	Link
BVP130 LED210-4S/740 PSU OFA52 ALU C1KC3		164	21000	130	☒	4000	IP66	7	09640300	761,00	Link
BVP130 LED210-4S/740 PSU S ALU C1KC3			21000	130	☒	4000	IP66	7	09643400	761,00	Link
BVP130 LED260-4S/740 PSU OFA52 ALU C1KC3		220	26000	120	☒	4000	IP66	8	09639700	835,00	Link
BVP130 LED260-4S/740 PSU S ALU C1KC3 T35			26000	120	☒	4000	IP66	8	09642700	835,00	Link

CoreLine Tempo X-Large

L90
75.000 heures

Référence produit	LED	Flux lum.	Effi-cacité	Dim-mable	Temp. couleur	Résistance à l'humidité	Prod./ MCB (16a type B)	EOC	Prix brut	ECAT
	W	lm	lm/W		K	Valeur IP	Nombre		€	
BVP140 LED360-4S 30K6/740 PSU OFA52	225	30600	136	✗	4000	IP66	4	87280900	1019,00	Link
BVP140 LED360-4S 30K6/740 PSD OFA52 D9		30600	136	●	4000	IP66	4	87288500	1049,00	Link
BVP140 LED360-4S 31K3/740 PSU S		31320	139	✗	4000	IP66	4	87284700	1019,00	Link
BVP140 LED360-4S 31K3/740 PSD S D9		31320	139	●	4000	IP66	4	87292200	1049,00	Link
BVP140 LED420-4S 35K3/740 PSU OFA52	250	35280	141	✗	4000	IP66	4	87279300	1099,00	Link
BVP140 LED420-4S 35K3/740 PSD OFA52 D9		35280	141	●	4000	IP66	4	87287800	1129,00	Link
BVP140 LED420-4S 36K1/740 PSU S		36120	144	✗	4000	IP66	4	87283000	1099,00	Link
BVP140 LED420-4S 36K1/740 PSD S D9		36120	144	●	4000	IP66	4	87291500	1129,00	Link
BVP140 LED480-4S 41K3/740 PSD S D9	295	41280	140	●	4000	IP66	4	87290800	1229,00	Link
BVP140 LED480-4S 40K3/740 PSD OFA52 D9		40320	137	●	4000	IP66	4	87286100	1229,00	Link
BVP140 LED480-4S 40K3/740 PSU OFA52		40320	137	✗	4000	IP66	4	87278600	1199,00	Link
BVP140 LED480-4S 41K3/740 PSU S		41280	140	✗	4000	IP66	4	87282300	1199,00	Link

CoreLine Malaga

L70
100.000 heures

Référence produit*	LED	Flux lum.	Effi-cacité	Dim-mable	Temp. couleur	Résistance à l'humidité	Prod./ MCB (16a type B)	EOC	Prix brut	ECAT
	W	lm	lm/W		K	Valeur IP	Nombre		€	
BRP101 LED37/740 I DM	29.6	3054	103	✗	4000	IP65	11	99815100	295,00	Link
BRP102 LED55/740 I DM	39	4600	118	✗	4000	IP65	11	99817500	360,00	Link
BRP102 LED75/740 I DM	56.5	6133	109	✗	4000	IP65	11	99819900	380,00	Link
BRP102 LED110/740 I DM	83	9006	111	✗	4000	IP65	11	99821200	415,00	Link

* Diamètre: 42-60A

CoreLine Malaga - accessoires

CoreLine Malaga - accessoires de fixation du luminaire au sommet d'un mât

Référence produit	EOC	Prix brut	ECAT
		€	
ZRP220 AD60/60 A5	62134100	60,00	Link

CoreLine Hublot

Référence produit	Remplaçant pour	LED	Flux lum.	Effi-cacité	Dim-mable	Temp. couleur	Résistance à l'humidité	Prod./ MCB (16a type B)	Lumens maint. 50.000 h.	EOC	Prix brut	ECAT
		W	lm	lm/W		K	Valeur IP	Nombre			€	
WL140V LED12S/830 PSR MDU WH	2 x 18 W	12	1200	90	●	3000	IP65	32	80	53082999	260,00	Link
WL140V LED12S/830 PSU WH			1275	105	✕	3000	IP65	32	80	52871099	110,00	Link
WL140V LED12S/840 PSR MDU WH			1250	95	●	4000	IP65	32	80	53083699	260,00	Link
WL140V LED12S/840 PSU WH			1350	110	✕	4000	IP65	32	80	52872799	110,00	Link
WL140V LED12S/830 PSED WH		13.5	1200	88	●	3000	IP65	34	80	97848800	160,00	Link
WL140V LED12S/840 PSED WH			1250	92	●	4000	IP65	34	80	97849500	160,00	Link
WL140V LED12S/830 PSED ELB3 WH		16.5	1200	72	●	3000	IP65	34	80	97864800	340,00	Link
WL140V LED12S/830 PSR ELB3 MDU WH			1200	72	●	3000	IP65	32	80	97866200	440,00	Link
WL140V LED12S/840 PSED ELB3 WH			1250	75	●	4000	IP65	34	80	97865500	340,00	Link
WL140V LED12S/840 PSR ELB3 MDU WH			1250	75	●	4000	IP65	32	80	97867900	440,00	Link
WL140V LED20S/830 PSU MDU WH	2 x 26 W	19	1850	95	✕	3000	IP65	32	80	52877299	150,00	Link
WL140V LED20S/840 PSU MDU WH			1950	100	✕	4000	IP65	32	80	52878999	150,00	Link
WL140V LED12_20S/827_830_840 PSU WH		20	2000	100	✕	4000	IP65	32	80	52879699	150,00	Link
WL140V LED20S/830 PSU WH			2100	105	✕	3000	IP65	32	80	52873499	130,00	Link
WL140V LED20S/840 PSU WH			2200	110	✕	4000	IP65	32	80	52874199	130,00	Link
WL140V LED20S/830 PSED WH		22	2100	95	●	3000	IP65	34	80	97852500	180,00	Link
WL140V LED20S/840 PSED WH			2200	100	●	4000	IP65	34	80	97853200	180,00	Link
WL140V LED20S/830 PSR MDU WH		23	2100	90	●	3000	IP65	32	80	53084399	280,00	Link
WL140V LED20S/840 PSR MDU WH			2200	95	●	4000	IP65	32	80	53085099	280,00	Link
WL140V LED20S/830 PSED ELB3 WH		25	2100	84	●	3000	IP65	34	80	97868600	360,00	Link
WL140V LED20S/840 PSED ELB3 WH			2200	88	●	4000	IP65	34	80	97869300	360,00	Link
WL140V LED20S/830 PSR ELB3 MDU WH		28.5	2100	73	●	3000	IP65	32	80	97870900	460,00	Link
WL140V LED20S/840 PSR ELB3 MDU WH			2200	77	●	4000	IP65	32	80	97871600	460,00	Link
WL140V LED34S/830 PSR MDU WH	2 x 36 W	30	2950	98	●	3000	IP65	42	80	53086799	300,00	Link
WL140V LED34S/840 PSR MDU WH			3100	103	●	4000	IP65	42	80	53087499	300,00	Link
WL140V LED34S/830 PSU WH		32	3400	105	✕	3000	IP65	32	80	52875899	150,00	Link
WL140V LED34S/840 PSU WH			3550	110	✕	4000	IP65	32	80	52876599	150,00	Link
WL140V LED20_34S/827_830_840 PSU WH		33	3300	100	✕	4000	IP65	32	80	52880299	170,00	Link
WL140V LED34S/830 PSED WH		35.5	3350	94	●	3000	IP65	34	80	97856300	200,00	Link
WL140V LED34S/840 PSED WH			3400	95	●	4000	IP65	34	80	97857000	200,00	Link
WL140V LED34S/830 PSED ELB3 WH		38.5	3350	87	●	3000	IP65	34	80	97872300	380,00	Link
WL140V LED34S/830 PSR ELB3 MDU WH			2950	76	●	3000	IP65	32	80	97874700	480,00	Link
WL140V LED34S/840 PSED ELB3 WH			3400	88	●	4000	IP65	34	80	97873000	380,00	Link
WL140V LED34S/840 PSR ELB3 MDU WH			3100	80	●	4000	IP65	32	80	97875400	480,00	Link

CoreLine Hublot - accessoires

Référence produit	EOC	Prix brut	ECAT
		€	
1 WL140Z Deco Ring BK	53562699	21,00	Link
2 WL140Z Deco Ring GR	53563399	21,00	Link
3 WL140Z Half-moon Ring BK	53565799	23,00	Link
4 WL140Z Half-moon Ring GR	53566499	23,00	Link
5 WL140Z Half-moon Ring WH	53564099	23,00	Link

Référence produit*	LED	Flux lum.	Effi-cacité	Dim-mable	Temp. couleur	Résistance à l'humidité	Prod./ MCB (16a type B)	EOC	Prix brut	ECAT
	W	lm	lm/W		K	Valeur IP	Nombre		€	
BWC110 LED9-/830 PSU II BK	9	668	74	☒	3000	IP54	27	85191299	169,00	Link
BWC110 LED9-/830 PSU II BK PH		668	74	☒	3000	IP54	27	85192999	189,00	Link
BWC110 LED9-/830 PSU II WH		668	74	☒	3000	IP54	27	85189999	169,00	Link
BWC110 LED9-/830 PSU II WH PH		668	74	☒	3000	IP54	27	85190599	189,00	Link
BWC120 LED18-/830 PSU II BK	14	1336	95	☒	3000	IP54	50	85195099	228,00	Link
BWC120 LED18-/830 PSU II BK PH		1336	95	☒	3000	IP54	50	85196799	249,00	Link
BWC120 LED18-/830 PSU II WH		1336	95	☒	3000	IP54	50	85193699	228,00	Link
BWC120 LED18-/830 PSU II WH PH		1336	95	☒	3000	IP54	50	85194399	249,00	Link

* BK: noir

WH: blanc

PH: cellule photoélectriquel (interrupteur crépusculaire)

	Référence produit*	Remplaçant pour	LED	Flux lum.	Effi-cacité	Dim-mable	Temp. couleur	Résistance à l'humidité	Prod./ MCB (16a type B)	Lumens maint. 50.000 h.	EOC	Prix brut	ECAT
			W	lm	lm/W		K	Valeur IP	Nombre			€	
	RS150B LED6-WB-/827 D78 PSR PI6 ALU	50 W	7.2	660	90	●	2700	IP20/54	144	70	94167099	55,00	Link
	RS150B LED6-WB-/830 D78 PSR PI6 ALU			680	94	●	3000	IP20/54	144	70	93820599	55,00	Link
	RS150B LED6-WB-/830 D78 PSR PI6 WH			680	94	●	3000	IP20/54	144	70	54826899	55,00	Link
	RS150B LED6-WB-/840 D78 PSR PI6 ALU			720	100	●	4000	IP20/54	144	70	94166399	55,00	Link
	RS150B LED6-WB-/840 D78 PSR PI6 WH			720	100	●	4000	IP20/54	144	70	54827599	55,00	Link
	RS151B LED6-WB-/827 D78 PSR PI6 ALU			660	90	●	2700	IP20/44	144	70	54815299	59,00	Link
	RS151B LED6-WB-/830 D78 PSR PI6 ALU			680	94	●	3000	IP20/44	144	70	54812199	59,00	Link
	RS151B LED6-WB-/830 D78 PSR PI6 WH			680	94	●	3000	IP20/44	144	70	54811499	59,00	Link
	RS151B LED6-WB-/840 D78 PSR PI6 ALU			720	100	●	4000	IP20/44	144	70	54814599	59,00	Link
	RS151B LED6-WB-/840 D78 PSR PI6 WH			720	100	●	4000	IP20/44	144	70	54813899	59,00	Link
NEW	RS155B LED6-WB-/827 D68 PSR PI6 ALU			720	100	●	2700	IP20/54	40	70	94169499	55,00	Link
NEW	RS155B LED6-WB-/840 D68 PSR PI6 ALU			800	110	●	4000	IP20/54	40	70	94168799	55,00	Link
NEW	RS155B LED6-WB-/830 D68 PSR PI6 ALU			750	104	●	3000	IP20/54	40	70	94098799	55,00	Link
NEW	RS155B LED6-WB-/830 D68 PSR PI6 WH			750	104	●	3000	IP20/54	40	70	94097099	55,00	Link
NEW	RS155B LED6-WB-/840 D68 PSR PI6 WH			800	110	●	4000	IP20/54	40	70	94099499	55,00	Link
NEW	RS156B LED6-WB-/827 D68 PSR PI6 ALU			720	100	●	2700	IP20/44	40	70	94083399	59,00	Link
NEW	RS156B LED6-WB-/830 D68 PSR PI6 ALU			750	104	●	3000	IP20/44	40	70	94080299	59,00	Link
NEW	RS156B LED6-WB-/830 D68 PSR PI6 WH			750	104	●	3000	IP20/44	40	70	94079699	59,00	Link
NEW	RS156B LED6-WB-/840 D68 PSR PI6 ALU			800	110	●	4000	IP20/44	40	70	94082699	59,00	Link
NEW	RS156B LED6-WB-/840 D68 PSR PI6 WH			800	110	●	4000	IP20/44	40	70	94081999	59,00	Link
	RS150B LED9-WB-/830 D78 PSR PI6 ALU	> 50 W	10.2	900	88	●	3000	IP20/54	144	70	93821299	59,00	Link
	RS150B LED9-WB-/830 D78 PSR PI6 WH			900	88	●	3000	IP20/54	144	70	54828299	59,00	Link
	RS150B LED9-WB-/840 D78 PSR PI6 WH			950	93	●	4000	IP20/54	144	70	54829999	59,00	Link
	RS151B LED9-WB-/830 D78 PSR PI6 ALU			900	88	●	3000	IP20/44	144	70	54817699	64,00	Link
	RS151B LED9-WB-/830 D78 PSR PI6 WH			900	88	●	3000	IP20/44	144	70	54816999	64,00	Link
	RS151B LED9-WB-/840 D78 PSR PI6 ALU			950	93	●	4000	IP20/44	144	70	93818299	64,00	Link
	RS151B LED9-WB-/840 D78 PSR PI6 WH			950	93	●	4000	IP20/44	144	70	54818399	64,00	Link
NEW	RS155B LED9-WB-/830 D68 PSR PI6 ALU			1000	98	●	3000	IP20/54	40	70	94101499	59,00	Link
NEW	RS155B LED9-WB-/830 D68 PSR PI6 WH			1000	98	●	3000	IP20/54	40	70	94100799	59,00	Link
NEW	RS155B LED9-WB-/840 D68 PSR PI6 WH			1080	105	●	4000	IP20/54	40	70	94102199	59,00	Link
NEW	RS156B LED9-WB-/830 D68 PSR PI6 ALU			1000	98	●	3000	IP20/44	40	70	94086499	64,00	Link
NEW	RS156B LED9-WB-/830 D68 PSR PI6 WH			1000	98	●	3000	IP20/44	40	70	94085799	64,00	Link
NEW	RS156B LED9-WB-/840 D68 PSR PI6 ALU			1080	105	●	4000	IP20/44	40	70	94088899	64,00	Link
NEW	RS156B LED9-WB-/840 D68 PSR PI6 WH			1080	105	●	4000	IP20/44	40	70	94087199	64,00	Link
	RS150B LED12-WB-/830 D78 PSR PI6 ALU		12.3	1280	104	●	3000	IP20/54	115	70	93822999	74,00	Link
	RS150B LED12-WB-/830 D78 PSR PI6 WH			1280	104	●	3000	IP20/54	115	70	54830599	74,00	Link
	RS150B LED12-WB-/840 D78 PSR PI6 WH			1320	107	●	4000	IP20/54	115	70	54831299	74,00	Link
	RS151B LED12-WB-/830 D78 PSR PI6 ALU			1280	104	●	3000	IP20/44	115	70	54820699	79,00	Link
	RS151B LED12-WB-/830 D78 PSR PI6 WH			1280	104	●	3000	IP20/44	115	70	54819099	79,00	Link
	RS151B LED12-WB-/840 D78 PSR PI6 ALU			1320	107	●	4000	IP20/44	115	70	93819999	79,00	Link
	RS151B LED12-WB-/840 D78 PSR PI6 WH			1320	107	●	4000	IP20/44	115	70	54821399	79,00	Link
NEW	RS155B LED12-WB-/830 D68 PSR PI6 ALU			1300	105	●	3000	IP20/54	40	70	94104599	74,00	Link
NEW	RS155B LED12-WB-/830 D68 PSR PI6 WH			1300	105	●	3000	IP20/54	40	70	94103899	74,00	Link
NEW	RS155B LED12-WB-/840 D68 PSR PI6 WH			1380	112	●	4000	IP20/54	40	70	94105299	74,00	Link
NEW	RS156B LED12-WB-/830 D68 PSR PI6 ALU			1300	105	●	3000	IP20/44	40	70	94090199	79,00	Link
NEW	RS156B LED12-WB-/830 D68 PSR PI6 WH			1300	105	●	3000	IP20/44	40	70	94089599	79,00	Link
NEW	RS156B LED12-WB-/840 D68 PSR PI6 ALU			1380	112	●	4000	IP20/44	40	70	94092599	79,00	Link
NEW	RS156B LED12-WB-/840 D68 PSR PI6 WH			1380	112	●	4000	IP20/44	40	70	94091899	79,00	Link

* Taille du perçage D68 = 68mm / Taille du perçage D78 = 78mm

CoreLine ligne lumineuse

LL212X = 1,20m
LL217X = 1,70m
LL340X = 3,40m

Référence produit	LED	Flux lum.	Effi-cacité	Dim-mable	Temp. couleur	Résistance à l'humidité	Prod./ MCB (16a type B)	Lumens maint. 50.000 h.	EOC	Prix brut	ECAT
	W	lm	lm/W		K	Valeur IP	Nombre			€	
LL212X 30S/840 1x PSU MB 5x2.5	19	3000	157	☒	4000	IP20	33	L80	63813600	195,00	Link
LL212X 30S/840 1x PSU NB 5x2.5		3000	157	☒	4000	IP20	33	L80	63814300	195,00	Link
LL217X 45S/840 1x PSU MB 5x2.5	28	4500	161	☒	4000	IP20	24	L80	63819800	220,00	Link
LL217X 45S/840 1x PSU NB 5x2.5		4500	161	☒	4000	IP20	24	L80	63820400	220,00	Link
LL212X 53S/840 1x PSU MB 5x2.5	33	5300	161	☒	4000	IP20	33	L80	63815000	205,00	Link
LL212X 53S/840 1x PSU NB 5x2.5		5300	161	☒	4000	IP20	33	L80	63816700	205,00	Link
LL212X 80S/840 1x PSU MB 5x2.5 HE	49	8000	163	☒	4000	IP20	23	L80	63817400	225,00	Link
LL212X 80S/840 1x PSU NB 5x2.5 HE		8000	163	☒	4000	IP20	23	L80	63818100	225,00	Link
LL217X 80S/840 1x PSU MB 5x2.5	51	8000	157	☒	4000	IP20	24	L80	63821100	240,00	Link
LL217X 80S/840 1x PSU NB 5x2.5		8000	157	☒	4000	IP20	24	L80	63822800	240,00	Link
LL234X 90S/840 2x PSU MB 5x2.5	56	9000	164	☒	4000	IP20	12	L80	63825900	405,00	Link
LL234X 90S/840 2x PSU NB 5x2.5		9000	164	☒	4000	IP20	12	L80	63826600	405,00	Link
LL217X 120S/840 1x PSU MB 5x2.5 HE	80	12000	150	☒	4000	IP20	23	L80	63823500	275,00	Link
LL217X 120S/840 1x PSU NB 5x2.5 HE		12000	150	☒	4000	IP20	23	L80	63824200	275,00	Link
LL234X 160S/840 2x PSU MB 5x2.5	102	16000	157	☒	4000	IP20	12	L80	63827300	435,00	Link
LL234X 160S/840 2x PSU NB 5x2.5		16000	157	☒	4000	IP20	12	L80	63828000	435,00	Link
LL234X 240S/840 2x PSU MB 5x2.5 HE	160	24000	150	☒	4000	IP20	11	L80	63829700	505,00	Link
LL234X 240S/840 2x PSU NB 5x2.5 HE		24000	150	☒	4000	IP20	11	L80	63830300	505,00	Link

CoreLine ligne lumineuse – accessoires

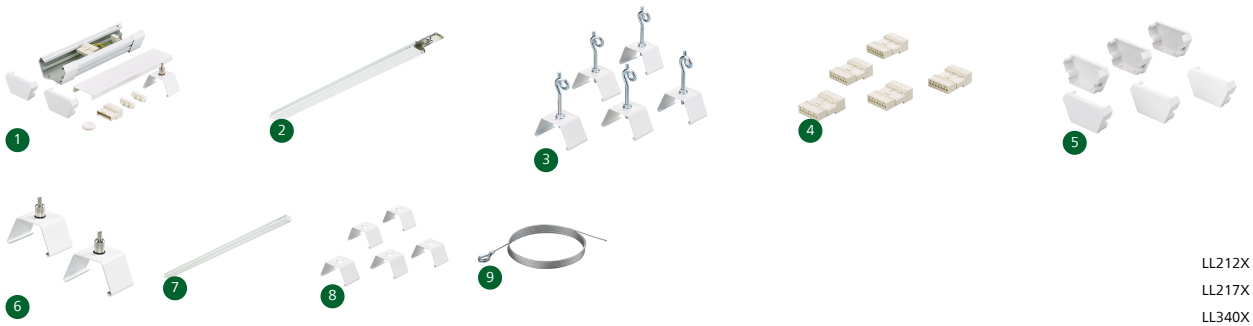

LL212X = 1,20m
LL217X = 1,70m
LL340X = 3,40m

Référence produit	Résistance à l'humidité	EOC	Prix brut	ECAT
	Valeur IP		€	
1 LL200Z MB-SW 2xEP CU7 WH	IP20	10819600	57,50	Link
2 LL212X 7x1.5 BC	IP20	10840000	70,00	Link
2 LL217X 7x1.5 BC	IP20	10846200	80,00	Link
2 LL234X 7x1.5 BC	IP20	10852300	125,00	Link
3 LL200Z CB WH (5PCS)	IP20	18855699	36,30	Link
4 LL200Z EC7-M-F (5PCS)	IP20	18852599	55,00	Link
5 LL200Z EP WH (6PCS)	IP20	18861799	16,00	Link
1 LL200Z MB-SW 2xEP CU9 WH	IP20	10820200	85,00	Link
6 LL200Z MB-SW WH (2PCS)	IP20	18854999	23,00	Link
7 LL200Z PB WH (5PCS)	IP20	18857099	78,00	Link
8 LL200Z SMB WH (5PCS)	IP20	18856399	23,00	Link
9 LL200Z SW2-1250	IP20	18858799	6,85	Link
9 LL200Z SW2-3000	IP20	18859499	10,50	Link
9 LL200Z SW2-5000	IP20	18860099	14,00	Link

OccuSwitch

Le système OccuSwitch est un détecteur de mouvement qui permet d'éteindre les luminaires dans un local ou un espace lorsque celui-ci est inoccupé et d'économiser ainsi jusqu'à 30 % d'électricité. Le système OccuSwitch peut commuter jusqu'à 6A de charge max. et contrôler une zone allant de 20 et 25 m^2. Des connecteurs amovibles permettent de faciliter l'installation des OccuSwitch. Un câble Wieland est disponible séparément pour une installation encore plus simple, rapide et sûre.

OccuSwitch

Référence produit	EOC	Prix brut	ECAT
		€	
LRM1070/00 Sensr Mov Det St	73138499	126,00	Link
LRM1080/00 Sensr Mov Det St Ir	73140799	170,00	Link

Ledinaire

La simplicité à petit prix

philips.be/
ledinaire

Passez à l'éclairage LED facilement, sans coûts élevés. La gamme Ledinaire de Philips se compose de 9 luminaires LED très abordables. Optez pour un éclairage pas cher, fiable et économe en énergie, proposé par une grande marque du LED.

Bureaux

Ledinaire Panneau

Ledinaire Downlight

Ledinaire SlimDownlight

Ledinaire Spot - ClearAccent

Industrie

Ledinaire Réglette

Ledinaire Étanche

Ledinaire Highbay

Parkings

Ledinaire Étanche

Commerce de détail

Ledinaire Downlight

Ledinaire SlimDownlight

Ledinaire Spot - ClearAccent

Extérieur

Ledinaire Projecteur

Résidentiel

Ledinaire luminaires pour porches de maison

Ledinaire Hublot

Ledinaire Panneau - Office compliant (OC)

Référence produit	Remplaçant pour	LED	Flux lum.	Effi-cacité	Dim-mable	Temp. couleur	Résistance à l'humidité	Prod./ MCB (16a type B)	Lumens maint. 50.000 h.	EOC	Prix brut	ECAT
		W	lm	lm/W		K	Valeur IP	Nombre			€	
RC065B LED34S/830 PSU W60L60 OC	4x18W / 14W	34	3400	100	☒	3000	IP20	32	70	53065299	87,00	Link
RC065B LED34S/840 PSU W60L60 OC			3400	100	☒	4000	IP20	32	70	38647499	87,00	Link

OC = Pas d'éblouissement (UGR <19) et adapté aux écrans (L65 <3000 cd/m2). Conforme à la norme européenne EN-12464-1 (Office Compliant)

Ledinaire Panneau - Non Office compliant (NOC)

Référence produit	Remplaçant pour	LED	Flux lum.	Effi-cacité	Dim-mable	Temp. couleur	Résistance à l'humidité	Prod./ MCB (16a type B)	Lumens maint. 50.000 h.	EOC	Prix brut	ECAT
		W	lm	lm/W		K	Valeur IP	Nombre			€	
RC065B LED34S/830 PSU W60L60 NOC	4x18W / 14W	34	3400	100	☒	3000	IP20	32	70	53066999	72,00	Link
RC065B LED34S/840 PSU W60L60 NOC			3400	100	☒	4000	IP20	32	70	79180399	72,00	Link

NOC = UGR<22 (Non office compliant)

Ledinaire Panneau - accessoires

Référence produit	EOC	Prix brut	ECAT
		€	
RC065Z SC	36274899	6,00	Link
RC065Z SMB W60L60	36272499	35,00	Link
RC065Z SME-3 WH	36592399	65,00	Link

Ledinaire Hublot

Référence produit	Remplaçant pour	LED	Flux lum.	Effi-cacité	Dim-mable	Temp. couleur	Résistance à l'humidité	Prod./ MCB (16a type B)	Lumens maint. 50.000 h.	EOC	Prix brut	ECAT
		W	lm	lm/W		K	Valeur IP	Nombre			€	
WL070V LED11S/830 PSU II WH	2 x 18 W	11	1100	95	☒	3000	IP65	32	L70	52266499	59,00	Link
WL070V LED11S/840 PSU II WH			1100	100	☒	4000	IP65	32	L70	52267199	59,00	Link
WL070V LED17S/830 PSU II WH	2 x 26 W	17	1700	95	☒	3000	IP65	32	L70	52268899	70,00	Link
WL070V LED17S/840 PSU II WH			1700	100	☒	4000	IP65	32	L70	52269599	70,00	Link
WL070V LED17S/830 PSU MDU II WH		19	1700	85	☒	3000	IP65	32	L70	52270199	95,00	Link
WL070V LED17S/840 PSU MDU II WH			1700	85	☒	4000	IP65	32	L70	52271899	95,00	Link

Ledinaire Hublot

Référence produit	Remplaçant pour	LED	Flux lum.	Effi-cacité	Dim-mable	Temp. couleur	Résistance à l'humidité	Prod./ MCB (16a type B)	Lumens maint. 50.000 h.	EOC	Prix brut	ECAT
		W	lm	lm/W		K	Valeur IP	Nombre			€	
1 WL060V LED11S/830 PSU II WH	2 x 18 W	12	1100	90	☒	3000	IP44	50	L70	33909299	62,50	Link
1 WL060V LED11S/840 PSU II WH			1100	90	☒	4000	IP44	50	L70	33910899	62,50	Link
2 WL060V LED17S/830 PSU II WH	2 x 26 W	18.5	1700	90	☒	3000	IP44	50	L70	33911599	75,00	Link
2 WL060V LED17S/840 PSU II WH			1700	90	☒	4000	IP44	50	L70	33912299	75,00	Link
2 WL060V LED17S/830 PSU MDU II WH		19.5	1700	90	☒	3000	IP44	50	L70	33913999	115,00	Link
2 WL060V LED17S/840 PSU MDU II WH			1700	90	☒	4000	IP44	50	L70	33914699	115,00	Link

Ledinaire luminaires pour porches de maison

Référence produit*	Remplaçant pour	LED	Flux lum.	Effi-cacité	Dim-mable	Temp. couleur	Résistance à l'humidité	Prod./ MCB (16a type B)	Lumens maint. 50.000 h.	EOC	Prix brut	ECAT
		W	lm	lm/W		K	Valeur IP	Nombre			€	
WL055V LED6S/830 PSR MDU WH	1 x 18W	6	600	100	●	3000	IP65	2	L65	35409599	69,00	Link
WL055V LED6S/830 PSU WH			600	100	☒	3000	IP65	2	L65	34941199	49,00	Link
WL055V LED6S/840 PSR MDU WH			600	100	●	4000	IP65	2	L65	35064699	69,00	Link
WL055V LED6S/840 PSU WH			600	100	☒	4000	IP65	2	L65	34942899	49,00	Link
WL055V LED6S/830 PSU EL3 WH		8	600	75	☒	3000	IP65	2	L65	96774199	229,00	Link
WL055V LED6S/840 PSU EL3 WH			630	79	☒	4000	IP65	2	L65	96773499	229,00	Link

* MDU = détecteur de mouvement

Ledinaire Downlight

Référence produit	Remplaçant pour	LED	Flux lum.	Effi-cacité	Dim-mable	Temp. couleur	Résistance à l'humidité	Prod./ MCB (16a type B)	Lumens maint. 50.000 h.	EOC	Prix brut	ECAT
		W	lm	lm/W		K	Valeur IP	Nombre			€	
DN070B LED12/830 12W 220-240V D150 RD EU	2 x 18 W	12	1200	96	☒	3000	IP20/54	245	L65	35398500	42,50	Link
DN070B LED12/840 12W 220-240V D150 RD EU			1200	96	☒	4000	IP20/54	245	L65	35400500	42,50	Link
DN070B LED24/830 24W 220-240V D200 RD EU	2 x 26 W	24	2400	94	☒	3000	IP20/54	122	L65	35402900	52,50	Link
DN070B LED24/840 24W 220-240V D200 RD EU			2400	94	☒	4000	IP20/54	122	L65	35404300	52,50	Link

Ledinaire SlimDownlight

L70
35.000 uur

Référence produit	Remplaçant pour	LED	Flux lum.	Effi-cacité	Dim-mable	Temp. couleur	Résistance à l'humidité	Prod./ MCB (16a type B)	Lumens maint. 50.000 h.	EOC	Prix brut	ECAT
		W	lm	lm/W		K	Valeur IP	Nombre			€	
DN065B G3 LDNR LED10/830 10.5W D150 RD	2 x 18 W	11	1000	90	☒	3000	IP	280	L65	32890700	20,00	Link
DN065B G3 LDNR LED10/840 10.5W D150 RD			1000	90	☒	4000	IP	280	L65	32892100	20,00	Link
DN065B G3 LDNR LED10/CCT 10.5W D150 RD			1000	90	☒	4000	IP	280	L65	32910200	25,00	Link
DN065C G3 LDNR LED10/830 10.5W D175 RD			1000	90	☒	3000	IP	280	L65	32902700	30,00	Link
DN065C G3 LDNR LED10/840 10.5W D175 RD			1000	90	☒	4000	IP	280	L65	32904100	30,00	Link
DN065B G3 LDNR LED20/830 19.5W D200 RD	2 x 26 W	20	2000	100	☒	3000	IP	150	L65	32894500	25,00	Link
DN065B G3 LDNR LED20/840 19.5W D200 RD			2000	100	☒	4000	IP	150	L65	32896900	25,00	Link
DN065B G3 LDNR LED20/CCT 19.5W D200 RD			2000	100	☒	4000	IP	150	L65	32912600	30,00	Link
DN065C G3 LDNR LED20/830 19.5W D225 RD			2000	100	☒	3000	IP	150	L65	32906500	35,00	Link
DN065C G3 LDNR LED20/840 19.5W D225 RD			2000	100	☒	4000	IP	150	L65	32908900	35,00	Link

Ledinaire Étanche

Référence produit*	Remplaçant pour	LED	Flux lum.	Effi-cacité	Dim-mable	Temp. couleur	Résistance à l'humidité	Prod./ MCB (16a type B)	Lumens maint. 50.000 h.	EOC	Prix brut	ECAT
		W	lm	lm/W		K	Valeur IP	Nombre			€	
WT060C LED18S/840 PSU L600	2 x 18 W	15	1800	120	☒	4000	IP66	55	L70	36007299	75,00	Link
WT060C LED25S/840 PSU L1200	1 x 36 W	20	2500	120	☒	4000	IP66	50	L70	36291599	79,00	Link
WT060C LED25S/840 PSU TW1 L1200			2500	120	☒	4000	IP66	10	L70	36292299	99,00	Link
WT060C LED34S/840 PSU L1500	1 x 58 W	28	3400	120	☒	4000	IP66	45	L70	36293999	89,00	Link
WT060C LED34S/840 PSU TW1 L1500			3400	120	☒	4000	IP66	10	L70	36294699	109,00	Link
WT060C LED36S/840 PSU L1200	2 x 36 W	30	3600	120	☒	4000	IP66	45	L70	36009699	89,00	Link
WT060C LED36S/840 PSU TW1 L1200			3600	120	☒	4000	IP66	10	L70	36010299	109,00	Link
WT060C LED36S/865 PSU L1200	1 x 58 W		3600	120	☒	6500	IP66	45	L70	36015799	79,00	Link
WT060C LED56S/840 PSU L1500	2 x 58/49 W	46	5600	120	☒	4000	IP66	40	L70	36011999	99,00	Link
WT060C LED56S/840 PSU TW1 L1500			5600	120	☒	4000	IP66	10	L70	36012699	119,00	Link

* TW1: câblage traversant

Ledinaire Réglette

Référence produit	Remplaçant pour	LED	Flux lum.	Effi-cacité	Dim-mable	Temp. couleur	Résistance à l'humidité	Prod./ MCB (16a type B)	Lumens maint. 50.000 h.	EOC	Prix brut	ECAT
		W	lm	lm/W		K	Valeur IP	Nombre			€	
BN021C LED5S/830 L300	1 x 8 W	5	480	96	☒	3000	IP20	10	L65	52785099	12,00	Link
BN021C LED5S/840 L300			540	108	☒	4000	IP20	10	L65	52784399	12,00	Link
BN021C LED10S/830 L600	1 x 18 W	10	960	96	☒	3000	IP20	10	L65	52787499	17,00	Link
BN021C LED10S/840 L600			1050	105	☒	4000	IP20	10	L65	52786799	17,00	Link
BN021C LED14S/830 L900	1 x 30 W	15	1450	96	☒	3000	IP20	10	L65	52789899	24,00	Link
BN021C LED15S/840 L900			1600	106	☒	4000	IP20	10	L65	52788199	24,00	Link
BN021C LED19S/830 L1200	1 x 36 W	20	1900	95	☒	3000	IP20	10	L65	52791199	24,00	Link
BN021C LED20S/840 L1200			2100	105	☒	4000	IP20	10	L65	52790499	24,00	Link
BN021C LED24S/830 L1500	1 x 35 W	24	2400	100	☒	3000	IP20	10	L65	52793599	29,00	Link
BN021C LED25S/840 L1500			2600	108	☒	4000	IP20	10	L65	52792899	29,00	Link

Ledinaire Highbay

Référence produit	Remplaçant pour	LED	Flux lum.	Effi-cacité	Dim-mable	Temp. couleur	Résistance à l'humidité	Prod./ MCB (16a type B)	Lumens maint. 50.000 h.	EOC	Prix brut	ECAT
		W	lm	lm/W		K	Valeur IP	Nombre			€	
BY020P G2 LED105S/840 PSU WB GR	250 W HPL	94	10500	112	☒	4000	IP65	8	L65	52405700	230,00	Link
BY021P G2 LED205S/840 PSU WB GR	400 W HPL / 250 W HPI	168	20500	122	☒	4000	IP65	6	L65	52404000	310,00	Link

Ledinaire Highbay - accessoires

Référence produit	EOC	Prix brut	ECAT
		€	
BY020Z G2 ALU	53017199	60,00	Link
BY021Z G2 ALU	53016499	90,00	Link

Ledinaire Spot - ClearAccent

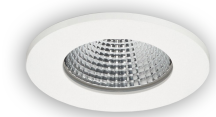

1

2

Référence produit*	Remplaçant pour	LED	Flux lum.	Effi-cacité	Dim-mable	Temp. couleur	Résistance à l'humidité	Prod./ MCB (16a type B)	Lumens maint. 50.000 h.	EOC	Prix brut	ECAT
		W	lm	lm/W		K	Valeur IP	Nombre			€	
1 RS060B G2 LDNR LED5-36/827 PSR II WH	50 W	6	500	83	●	2700	IP20	100	L65	33117400	32,00	Link
1 RS060B G2 LDNR LED5-36/827 WH TW			500	83	●	2700	IP20	100	L65	33111200	37,00	Link
1 RS060B G2 LDNR LED5-36/830 PSR II WH			500	83	●	3000	IP20	100	L65	33119800	32,00	Link
1 RS060B G2 LDNR LED5-36/830 WH TW			500	83	●	3000	IP20	100	L65	33113600	37,00	Link
1 RS060B G2 LDNR LED5-36/840 PSR II WH			500	91	●	4000	IP20	100	L65	33121100	32,00	Link
1 RS060B G2 LDNR LED5-36/840 WH TW			500	91	●	4000	IP20	100	L65	33115000	37,00	Link
2 RS061B G2 LDNR LED5-36/827 PSR II WH			500	83	●	2700	IP20	100	L65	33123500	37,00	Link
2 RS061B G2 LDNR LED5-36/827 WH TW			500	83	●	2700	IP20	100	L65	33105100	42,00	Link
2 RS061B G2 LDNR LED5-36/830 PSR II WH			500	83	●	3000	IP20	100	L65	33125900	37,00	Link
2 RS061B G2 LDNR LED5-36/830 WH TW			500	83	●	3000	IP20	100	L65	33107500	42,00	Link
2 RS061B G2 LDNR LED5-36/840 PSR II WH			500	91	●	4000	IP20	100	L65	33127300	37,00	Link
2 RS061B G2 LDNR LED5-36/840 WH TW			500	91	●	4000	IP20	100	L65	33109900	42,00	Link

* RS060: fixe, RS061: orientable

Ledinaire Projecteur

Référence produit	LED	Flux lum.	Effi-cacité	Dim-mable	Temp. couleur	Résistance à l'humidité	Prod./ MCB (16a type B)	Lumens maint. 50.000 h.	EOC	Prix brut	ECAT
	W	lm	lm/W		K	Valeur IP	Nombre			€	
1 BVP164 LED11/830 PSU 10W SWB CE	10	1100	110	☒	3000	IP65	210	80	53364699	29,00	Link
2 BVP164 LED11/830 PSU 10W SWB MDU CE		1100	110	☒	3000	IP65	210	80	53482799	49,00	Link
1 BVP164 LED12/840 PSU 10W SWB CE		1200	120	☒	4000	IP65	210	80	53356199	29,00	Link
2 BVP164 LED12/840 PSU 10W SWB MDU CE		1200	120	☒	4000	IP65	210	80	53481099	49,00	Link
3 BVP164 LED22/830 PSU 20W SWB CE	20	2200	110	☒	3000	IP65	104	80	53363999	47,00	Link
4 BVP164 LED22/830 PSU 20W SWB MDU CE		2200	110	☒	3000	IP65	104	80	53480399	67,00	Link
3 BVP164 LED24/840 PSU 20W SWB CE		2400	120	☒	4000	IP65	104	80	53355499	47,00	Link
4 BVP164 LED24/840 PSU 20W SWB MDU CE		2400	120	☒	4000	IP65	104	80	53479799	67,00	Link
3 BVP164 LED33/830 PSU 30W SWB CE	30	3300	110	☒	3000	IP65	72	80	53362299	65,00	Link
4 BVP164 LED33/830 PSU 30W SWB MDU CE		3300	110	☒	3000	IP65	72	80	53478099	85,00	Link
3 BVP164 LED36/840 PSU 30W SWB CE		3600	120	☒	4000	IP65	72	80	53354799	65,00	Link
4 BVP164 LED36/840 PSU 30W SWB MDU CE		3600	120	☒	4000	IP65	72	80	53477399	85,00	Link
5 BVP164 LED55/830 PSU 50W SWB CE	50	5500	110	☒	3000	IP65	44	80	53361599	75,00	Link
4 BVP164 LED55/830 PSU 50W SWB MDU CE		5500	110	☒	3000	IP65	44	80	53476699	95,00	Link
5 BVP164 LED60/840 PSU 50W SWB CE		6000	120	☒	4000	IP65	44	80	53353099	75,00	Link
4 BVP164 LED60/840 PSU 50W SWB MDU CE		6000	120	☒	4000	IP65	44	80	53475999	95,00	Link
6 BVP164 LED70/830 PSU 70W AWB CE	70	7300	105	☒	3000	IP65	31	80	53633399	120,00	Link
6 BVP164 LED73/840 PSU 70W AWB CE		7300	105	☒	4000	IP65	31	80	53496499	120,00	Link
5 BVP164 LED77/830 PSU 70W SWB CE		7700	110	☒	3000	IP65	31	80	53360899	100,00	Link
4 BVP164 LED77/830 PSU 70W SWB MDU CE		7700	110	☒	3000	IP65	31	80	53474299	120,00	Link
5 BVP164 LED84/840 PSU 70W SWB CE		8400	120	☒	4000	IP65	31	80	53352399	100,00	Link
4 BVP164 LED84/840 PSU 70W SWB MDU CE		8400	120	☒	4000	IP65	31	80	53473599	120,00	Link
6 BVP165 LED100/830 PSU 100W AWB CE	100	10500	105	☒	3000	IP65	22	80	53632699	180,00	Link
6 BVP165 LED105/840 PSU 100W AWB CE		10500	105	☒	4000	IP65	22	80	53495799	180,00	Link
7 BVP165 LED110/830 PSU 100W SWB CE		11000	110	☒	3000	IP65	22	80	53359299	140,00	Link
7 BVP165 LED120/840 PSU 100W SWB CE		12000	120	☒	4000	IP65	22	80	53351699	140,00	Link
6 BVP165 LED150/830 PSU 150W AWB CE	150	15700	105	☒	3000	IP65	15	80	53631999	230,00	Link
6 BVP165 LED157/840 PSU 150W AWB CE		15700	105	☒	4000	IP65	15	80	53494099	230,00	Link
7 BVP165 LED165/830 PSU 150W SWB CE		16500	110	☒	3000	IP65	15	80	53358599	190,00	Link
7 BVP165 LED180/840 PSU 150W SWB CE		18000	120	☒	4000	IP65	15	80	53350999	190,00	Link
6 BVP165 LED200/830 PSU 200W AWB CE	200	21000	105	☒	3000	IP65	11	80	53630299	290,00	Link
6 BVP165 LED210/840 PSU 200W AWB CE		21000	105	☒	4000	IP65	11	80	53493399	290,00	Link
7 BVP165 LED220/830 PSU 200W SWB CE		22000	110	☒	3000	IP65	11	80	53357899	240,00	Link
7 BVP165 LED240/840 PSU 200W SWB CE		24000	120	☒	4000	IP65	11	80	53349399	240,00	Link

Lampes LED

philips.be/
ledlamps

Les lampes LED vous permettent d'économiser jusqu'à 69 % d'énergie et offrent une qualité lumineuse identique à celle des lampes conventionnelles. Les lampes MASTER LED Philips offrent des couleurs constantes, une gradation haute performance et une compatibilité maximale. La gamme complète des lampes LED Philips est conçue pour remplacer l'éclairage conventionnel pièce contre pièce.

Produits phares

Bureaux	Entrepôts	Horeca	Commerce de détail
MASTER UltraEfficient GU10	**CorePro LEDspot** GU10	**MASTER LEDspot ExpertColor** GU5.3	**MASTER LEDspot ExpertColor** GU10
MASTER LEDspot Value GU10	**CorePro LEDBulb**	**MASTER LEDspot ExpertColor** AR111	**MASTER LEDspot ExpertColor** GU5.3
	CorePro LEDBulb	**Ampoules LED décoratives**	

Choisir la bonne lampe LED

Le catalogue Philips offre une solution appropriée pour chaque projet, besoin et budget.

Performances et caractéristiques

PHILIPS
CorePro

La simplicité à bon prix
Adapté aux travaux courants

PHILIPS
MASTER Value

Le meilleur rapport qualité-prix
Flux lumineux puissant
Prix compétitif

PHILIPS
MASTER

Pour des performances haut de gamme durables
Longue durée de vie, idéal pour une utilisation 24/7

interact ready.

PHILIPS
Interact Ready

Paré pour l'intelligence à venir
La transition aisée vers l'éclairage intelligent

BIEN → TOP

MASTER Ultra Efficacité

Une sobriété en énergie jamais vue !

Classe A.
Economies au top.

MASTER UltraEfficient GU10

UE GU10

	Référence produit	Tradi tionnel	LED	Flux lum.	Effi-cacité	Intensité lum.	Angle d'ouv.	Dim-mable	CRI	Temp. couleur	Durée de vie	Lampe diam.	Longeur totale	EEL	EOC	Prix brut	ECAT
		W	W	lm	lm/W	cd	°			K	Heures	mm	mm			€	
NEW	MAS LEDspot UE 2.4-50W GU10 ND 830 EELB	50	2,4	380	158	800	36	✗	80	3000	50000	50	54	B	42174500	22,50	Link
NEW	MAS LEDspot UE 2.4-50W GU10 ND 840 EELB		2,4	380	158	900	36	✗	80	4000	50000	50	54	B	42178300	22,50	Link

MASTER LEDspot ExpertColor GU10

GU10

Référence produit	Tradi tionnel	LED	Flux lum.	Effi-cacité	Intensité lum.	Angle d'ouv.	Dim-mable	CRI	Temp. couleur	Durée de vie	Lampe diam.	Longeur totale	EEL	EOC	Prix brut	ECAT
	W	W	lm	lm/W	cd	°			K	Heures	mm	mm			€	
MASTER LED ExpertColor 3.9-35W GU10 927 25D	35	3,9	265	67	700	25	●	97	2700	40000	50	54	G	70749400	10,40	Link
MASTER LED ExpertColor 3.9-35W GU10 927 36D		3,9	265	67	540	36	●	97	2700	40000	50	54	G	70755500	10,40	Link
MASTER LED ExpertColor 3.9-35W GU10 930 25D		3,9	280	71	750	25	●	97	3000	40000	50	54	G	70751700	10,40	Link
MASTER LED ExpertColor 3.9-35W GU10 930 36D		3,9	280	71	560	36	●	97	3000	40000	50	54	G	70757900	10,40	Link
MASTER LED ExpertColor 3.9-35W GU10 940 25D		3,9	300	76	800	25	●	97	4000	40000	50	54	F	70753100	10,40	Link
MASTER LED ExpertColor 3.9-35W GU10 940 36D		3,9	300	76	600	36	●	97	4000	40000	50	54	F	70759300	10,40	Link
MASTER LED ExpertColor 5.5-50W GU10 927 25D	50	5,5	355	64	1000	25	●	97	2700	40000	50	54	G	70761600	12,05	Link
MASTER LED ExpertColor 5.5-50W GU10 927 36D		5,5	355	64	800	36	●	97	2700	40000	50	54	G	70767800	12,05	Link
MASTER LED ExpertColor 5.5-50W GU10 930 25D		5,5	375	68	1000	25	●	97	3000	40000	50	54	G	70763000	12,05	Link
MASTER LED ExpertColor 5.5-50W GU10 930 36D		5,5	375	68	800	36	●	97	3000	40000	50	54	G	70769200	12,05	Link
MASTER LED ExpertColor 5.5-50W GU10 940 25D		5,5	400	72	1050	25	●	97	4000	40000	50	54	F	70765400	12,05	Link
MASTER LED ExpertColor 5.5-50W GU10 940 36D		5,5	400	72	800	36	●	97	4000	40000	50	54	F	70771500	12,05	Link

MASTER LEDspot Value GU10

GU10

Référence produit	Tradi tionnel	LED	Flux lum.	Effi-cacité	Intensité lum.	Angle d'ouv.	Dim-mable	CRI	Temp. couleur	Durée de vie	Lampe diam.	Longeur totale	EEL	EOC	Prix brut	ECAT
	W	W	lm	lm/W	cd	°			K	Heures	mm	mm			€	
MASTER LED spot VLE DT 3.7-35W GU10 927 36D	35	3,7	270	72	500	36	●	90	2200-2700	25000	50	54	F	31228900	8,80	Link
MASTER LED spot VLE D 3.7-35W GU10 927 36D		3,7	270	72	500	36	●	90	2700	25000	50	54	F	30811400	6,30	Link
MASTER LED spot VLE D 3.7-35W GU10 927 60D		3,7	270	72	300	60	●	90	2700	25000	50	54	F	31226500	6,30	Link
MASTER LED spot VLE D 3.7-35W GU10 930 36D		3,7	270	81	500	36	●	90	3000	25000	50	54	F	70775300	6,30	Link
MASTER LED spot VLE D 3.7-35W GU10 930 60D		3,7	270	72	300	60	●	90	3000	25000	50	54	F	31230200	6,30	Link
MASTER LED spot VLE D 3.7-35W GU10 940 36D		3,7	285	85	500	36	●	90	4000	25000	50	54	F	70777700	6,30	Link
MASTER LED spot VLE D 3.7-35W GU10 940 60D		3,7	285	85	350	60	●	90	4000	25000	50	54	F	70783800	6,30	Link
MASTER LED spot VLE D 4.8-50W GU10 927 36D	50	4,8	355	73	650	36	●	90	2700	25000	50	54	F	30813800	7,45	Link
MASTER LED spot VLE D 4.9-50W GU10 927 60D		4,9	355	80	400	60	●	90	2700	25000	50	54	F	70791300	7,45	Link
MASTER LED spot VLE DT 4.9-50W GU10 927 36D		4,9	355	80	650	36	●	90	2200-2700	25000	50	54	F	70811800	9,95	Link
MASTER LED spot VLE D 4.9-50W GU10 930 36D		4,9	365	82	650	36	●	90	3000	25000	50	54	F	70787600	7,45	Link
MASTER LED spot VLE D 4.9-50W GU10 930 60D		4,9	365	82	400	60	●	90	3000	25000	50	54	F	70793700	7,45	Link
MASTER LED spot VLE D 4.9-50W GU10 940 36D		4,9	380	85	700	36	●	90	4000	25000	50	54	F	70789000	7,45	Link
MASTER LED spot VLE D 4.9-50W GU10 940 60D		4,9	380	85	400	60	●	90	4000	25000	50	54	F	70795100	7,45	Link

Les tableaux de compatibilité actualisés des transformateurs et/ou des gradateurs pour lampes LED à basse et haute tension se trouvent dans la rubrique 'téléchargements' sur philips.be/ledlamps.

CorePro LEDspot GU10

GU10

Référence produit	Tradi tionnel	LED	Flux lum.	Effi-cacité	Intensité lum.	Angle d'ouv.	Dim-mable	CRI	Temp. couleur	Durée de vie	Lampe diam.	Longeur totale	EEL	EOC	Prix brut	ECAT
	W	W	lm	lm/W	cd	°			K	Heures	mm	mm			€	
1 Corepro LEDspot 2.7-25W GU10 827 36D	25	2,7	215	79	470	36	✗	80	2700	15000	50	53	F	75209800	4,00	Link
2 Corepro LEDspot 2.7-25W GU10 830 36D		2,7	225	83	490	36	✗	80	3000	15000	50	54	F	72829100	4,00	Link
2 Corepro LEDspot 2.7-25W GU10 840 36D		2,7	230	85	500	36	✗	80	4000	15000	50	54	F	72831400	4,00	Link
3 CorePro LEDspot 3-35W GU10 827 36D DIM	35	3	230	76	500	36	●	80	2700	15000	50	54	F	72133900	5,90	Link
1 Corepro LEDspot 3.5-35W GU10 827 36D		3,5	255	72	545	36	✗	80	2700	15000	50	54	F	75253100	4,10	Link
3 CorePro LEDspot 3-35W GU10 830 36D DIM		3	230	76	500	36	●	80	3000	15000	50	54	F	72135300	5,90	Link
2 Corepro LEDspot 3.5-35W GU10 830 36D		3,5	265	75	565	36	✗	80	3000	15000	50	54	F	72833800	4,10	Link
3 CorePro LEDspot 3-35W GU10 840 36D DIM		3	240	80	500	36	●	80	4000	15000	50	54	F	73022500	5,90	Link
2 Corepro LEDspot 3.5-35W GU10 840 36D		3,5	275	78	590	36	✗	80	4000	15000	50	54	F	72835200	4,10	Link
3 CorePro LEDspot 4-50W GU10 827 36D DIM	50	4	345	86	700	36	●	80	2700	15000	50	54	F	72137700	6,10	Link
1 Corepro LEDspot 4.6-50W GU10 827 36D		4,6	355	77	700	36	✗	80	2700	15000	50	54	F	75251700	5,25	Link
4 CorePro LEDspot 4-50W GU10 830 36D DIM		4	345	86	700	36	●	80	3000	15000	50	54	F	35883600	6,10	Link
2 Corepro LEDspot 4.6-50W GU10 830 36D		4,6	370	80	740	36	✗	80	3000	15000	50	54	F	72837600	5,25	Link
4 CorePro LEDspot 4-50W GU10 840 36D DIM		4	350	87	700	36	●	80	4000	15000	50	54	F	35885000	6,10	Link
2 Corepro LEDspot 4.6-50W GU10 840 36D		4,6	390	84	770	36	✗	80	4000	15000	50	54	F	72839000	5,25	Link
4 CorePro LEDspot 4.9-65W GU10 830 36D ND	65	4,9	460	93	800	36	✗	80	3000	15000	50	54	E	30871800	8,50	Link
4 CorePro LEDspot 4.9-65W GU10 840 36D ND		4,9	485	98	800	36	✗	80	4000	15000	50	54	E	30861900	8,30	Link

MASTER LEDspot ExpertColor GU5.3

GU5.3

Référence produit	Tradi tionnel	LED	Flux lum.	Effi-cacité	Intensité lum.	Angle d'ouv.	Dim-mable	CRI	Temp. couleur	Durée de vie	Lampe diam.	Longeur totale	EEL	EOC	Prix brut	ECAT
	W	W	lm	lm/W	cd	°			K	Heures	mm	mm			€	
1 MASTER LED ExpertColor 6.7-35W MR16 927 10D	35	6,7	410	61	4600	10	●	97	2700	40000	51	46	G	35847800	16,50	Link
2 MASTER LED ExpertColor 6.7-35W MR16 927 24D		6,7	420	62	2100	24	●	97	2700	40000	50,5	46	G	35853900	16,50	Link
2 MASTER LED ExpertColor 6.7-35W MR16 927 36D		6,7	420	62	1300	36	●	97	2700	40000	50,5	46	G	35859100	16,50	Link
2 MASTER LED ExpertColor 6.7-35W MR16 927 60D		6,7	400	59	410	60	●	97	2700	40000	50,5	46	G	35877500	16,50	Link
1 MASTER LED ExpertColor 6.7-35W MR16 930 10D		6,7	430	64	4800	10	●	97	3000	40000	50,5	46	G	35849200	16,50	Link
2 MASTER LED ExpertColor 6.7-35W MR16 930 24D		6,7	440	65	2200	24	●	97	3000	40000	50,5	46	G	35855300	16,50	Link
2 MASTER LED ExpertColor 6.7-35W MR16 930 36D		6,7	440	65	1400	36	●	97	3000	40000	51	46	G	35861400	16,50	Link
2 MASTER LED ExpertColor 6.7-35W MR16 930 60D		6,7	440	65	440	60	●	97	3000	40000	50,5	46	G	35843000	16,50	Link
1 MASTER LED ExpertColor 6.7-35W MR16 940 10D		6,7	440	65	4800	10	●	97	4000	40000	50,5	46	G	35851500	16,50	Link
2 MASTER LED ExpertColor 6.7-35W MR16 940 24D		6,7	460	68	2200	24	●	97	4000	40000	50,5	46	G	35857700	16,50	Link
2 MASTER LED ExpertColor 6.7-35W MR16 940 36D		6,7	460	68	1400	36	●	97	4000	40000	50,5	46	G	35863800	16,50	Link
2 MASTER LED ExpertColor 6.7-35W MR16 940 60D		6,7	440	65	440	60	●	97	4000	40000	50,5	46	G	35845400	16,50	Link
1 MASTER LED ExpertColor 7.5-43W MR16 927 24D	43	7,5	485	64	2400	24	●	92	2700	40000	50,5	46	G	35865200	21,50	Link
1 MASTER LED ExpertColor 7.5-43W MR16 927 36D		7,5	485	64	1400	36	●	92	2700	40000	50,5	46	G	35871300	21,50	Link
1 MASTER LED ExpertColor 7.5-43W MR16 930 24D		7,5	500	66	2600	24	●	92	3000	40000	50,5	46	G	35867600	21,50	Link
1 MASTER LED ExpertColor 7.5-43W MR16 930 36D		7,5	500	66	1550	36	●	92	3000	40000	50,5	46	G	35873700	21,50	Link
1 MASTER LED ExpertColor 7.5-43W MR16 940 24D		7,5	520	69	2800	24	●	92	4000	40000	50,5	46	G	35869000	21,50	Link
1 MASTER LED ExpertColor 7.5-43W MR16 940 36D		7,5	520	69	1650	36	●	92	4000	40000	50,5	46	G	35875100	21,50	Link

Les tableaux de compatibilité actualisés des transformateurs et/ou des gradateurs pour lampes LED à basse et haute tension se trouvent dans la rubrique 'téléchargements' sur philips.be/ledlamps.

MASTER LEDspot GU5.3

GU5.3

Référence produit	Tradi tionnel	LED	Flux lum.	Effi-cacité	Intensité lum.	Angle d'ouv.	Dim-mable	CRI	Temp. couleur	Durée de vie	Lampe diam.	Longeur totale	EEL	EOC	Prix brut	ECAT
	W	W	lm	lm/W	cd	°			K	Heures	mm	mm			€	
MAS LEDspotLV D 7.5-50W 927 MR16 24D	50	7,5	621	82	3900	24	●	90	2700	40000	50	45,5	F	30746900	20,25	Link
MAS LEDspotLV D 7.5-50W 927 MR16 36D		7,5	621	82	1850	36	●	90	2700	40000	50	45,5	F	30752000	20,25	Link
MAS LEDspotLV D 7.5-50W 930 MR16 24D		7,5	621	82	4000	24	●	90	3000	40000	50	45,5	F	30748300	20,25	Link
MAS LEDspotLV D 7.5-50W 930 MR16 36D		7,5	621	82	2000	36	●	90	3000	40000	50	45,5	F	30754400	20,25	Link
MAS LEDspotLV D 7.5-50W 940 MR16 24D		7,5	670	89	4400	24	●	90	4000	40000	50	45,5	F	30750600	20,25	Link
MAS LEDspotLV D 7.5-50W 940 MR16 36D		7,5	670	89	2200	36	●	90	4000	40000	50	45,5	F	30756800	20,25	Link

MASTER LEDspot GU5.3

1

2

3

4

GU5.3/GU4

Référence produit	Tradi tionnel	LED	Flux lum.	Effi-cacité	Intensité lum.	Angle d'ouv.	Dim-mable	CRI	Temp. couleur	Durée de vie	Lampe diam.	Longeur totale	EEL	EOC	Prix brut	ECAT
	W	W	lm	lm/W	cd	°			K	Heures	mm	mm			€	
1 MASTER LEDspotLV 3.5-20W 827 MR11 24D	20	3,5	200	57	1000	24	✕	80	2700	40000	35,1	39,5	G	35990100	13,40	Link
2 MASTER LEDspotLV DimTone 5.8-35W MR16 36D	35	5,8	345	59	800	36	●	90	2200-2700	25000	51	46	G	30730800	12,95	Link
2 MASTER LED spot VLE D 5.8-35W MR16 927 36D		5,8	450	77	1300	36	●	90	2700	25000	51	45,5	G	30718600	10,20	Link
2 MASTER LED spot VLE D 5.8-35W MR16 927 60D		5,8	450	77	600	60	●	90	2700	25000	50,5	45,5	G	30724700	10,20	Link
2 MASTER LED spot VLE D 5.8-35W MR16 930 36D		5,8	460	79	1300	36	●	90	3000	25000	50,5	45,5	F	30720900	10,20	Link
2 MASTER LED spot VLE D 5.8-35W MR16 930 60D		5,8	460	79	600	60	●	90	3000	25000	50,5	45,5	F	30726100	10,20	Link
2 MASTER LED spot VLE D 5.8-35W MR16 940 36D		5,8	490	84	1200	36	●	90	4000	25000	50,5	45,5	F	30722300	10,20	Link
2 MASTER LED spot VLE D 5.8-35W MR16 940 60D		5,8	490	84	550	60	●	90	4000	25000	50,5	45,5	F	30728500	10,20	Link
3 MASTER LEDspotLV DimTone 7.5-50W MR16 36D	50	7,5	621	82	1100	36	●	90	2200-2700	25000	51	46	F	30744500	21,10	Link
2 MASTER LED SPOT VLE D 7.5-50W MR16 927 36D		7,5	621	82	1600	36	●	90	2700	25000	51	45,5	F	30732200	14,80	Link
4 MASTER LED SPOT VLE D 7.5-50W MR16 927 60D		7,5	621	82	750	60	●	90	2700	25000	50,5	45,5	F	30738400	14,80	Link
2 MASTER LED SPOT VLE D 7.5-50W MR16 930 36D		7,5	630	84	1600	36	●	90	3000	25000	50,5	45,5	F	30734600	14,80	Link
4 MASTER LED SPOT VLE D 7.5-50W MR16 930 60D		7,5	630	84	800	60	●	90	3000	25000	50,5	45,5	F	30740700	14,80	Link
2 MASTER LED SPOT VLE D 7.5-50W MR16 940 36D		7,5	660	88	1500	36	●	90	4000	25000	50,5	45,5	F	30736000	14,80	Link
4 MASTER LED SPOT VLE D 7.5-50W MR16 940 60D		7,5	660	88	770	60	●	90	4000	25000	50,5	45,5	F	30742100	14,80	Link

CorePro LEDspot GU5.3

1

2

3

4

GU5.3/GU4

Référence produit	Tradi tionnel	LED	Flux lum.	Effi-cacité	Intensité lum.	Angle d'ouv.	Dim-mable	CRI	Temp. couleur	Durée de vie	Lampe diam.	Longeur totale	EEL	EOC	Prix brut	ECAT
	W	W	lm	lm/W	cd	°			K	Heures	mm	mm			€	
1 CorePro LED spot 2.3-20W 827 MR11 36D	20	2,3	184	80	400	36	✕	80	2700	25000	35,5	39,5	F	65948600	11,20	Link
2 CorePro LED spot ND 2.9-20W MR16 827 36D		2,9	230	79	560	36	✕	80	2700	15000	51	46	F	30704900	6,70	Link
3 CorePro LED spot ND 4.4-35W MR16 827 36D	35	4,4	345	78	650	36	✕	80	2700	15000	51	46	F	30706300	6,95	Link
3 CorePro LED spot ND 4.4-35W MR16 840 36D		4,4	390	88	750	36	✕	80	4000	15000	51	46	F	30708700	6,95	Link
4 CorePro LED spot ND 7-50W MR16 827 36D	50	7	621	88	1400	36	✕	80	2700	15000	50,5	45	F	81471000	11,95	Link
4 CorePro LED spot ND 7-50W MR16 830 36D		7	621	88	1400	36	✕	80	3000	15000	50,5	45	F	81477200	11,95	Link
4 CorePro LED spot ND 7-50W MR16 840 36D		7	660	94	1500	36	✕	80	4000	15000	50,5	45	F	81479600	11,95	Link

Les tableaux de compatibilité actualisés des transformateurs et/ou des gradateurs pour lampes LED à basse et haute tension se trouvent dans la rubrique 'téléchargements' sur philips.be/ledlamps.

MASTER LEDspot ExpertColor AR111

G53

Référence produit	Tradi tionnel	LED	Flux lum.	Effi-cacité	Intensité lum.	Angle d'ouv.	Dim-mable	CRI	Temp. couleur	Durée de vie	Lampe diam.	Longeur totale	EEL	EOC	Prix brut	ECAT
	W	W	lm	lm/W	cd	°			K	Heures	mm	mm			€	
1 MAS ExpertColor 10.8-50W 927 AR111 24D	50	10,8	600	55	3000	24	●	95	2700	40000	111	61	G	33393200	28,00	Link
1 MAS ExpertColor 10.8-50W 927 AR111 40D		10,8	600	55	1200	40	●	95	2700	40000	111	61	G	33395600	28,00	Link
2 MAS ExpertColor 10.8-50W 927 AR111 9D		10,8	600	55	8000	9	●	95	2700	40000	111	61	G	33391800	28,00	Link
1 MAS ExpertColor 10.8-50W 930 AR111 24D		10,8	620	57	3200	24	●	95	3000	40000	111	61	G	33399400	28,00	Link
1 MAS ExpertColor 10.8-50W 930 AR111 40D		10,8	620	57	1200	40	●	95	3000	40000	111	61	G	33401400	28,00	Link
2 MAS ExpertColor 10.8-50W 930 AR111 9D		10,8	620	57	8000	9	●	95	3000	40000	111	61	G	33397000	28,00	Link
1 MAS ExpertColor 14.8-75W 927 AR111 24D	75	14,8	875	59	3000	24	●	95	2700	40000	111	61	G	33379600	33,50	Link
1 MAS ExpertColor 14.8-75W 927 AR111 45D		14,8	875	59	1200	45	●	95	2700	40000	111	61	G	33381900	33,50	Link
1 MAS ExpertColor 14.8-75W 930 AR111 24D		14,8	875	59	3000	24	●	95	3000	40000	111	61	G	33383300	33,50	Link
1 MAS ExpertColor 14.8-75W 930 AR111 45D		14,8	875	59	1300	45	●	95	3000	40000	111	61	G	33385700	33,50	Link
1 MAS ExpertColor 14.8-75W 940 AR111 24D		14,8	950	64	3300	24	●	95	4000	40000	111	61	G	33387100	33,50	Link
1 MAS ExpertColor 14.8-75W 940 AR111 45D		14,8	950	64	1400	45	●	95	4000	40000	111	61	G	33389500	33,50	Link
1 MAS LEDspotLV D 20-100W 927 AR111 24D	100	20	1270	63	4300	24	●	91	2700	25000	111	62	G	70511400	38,95	Link
1 MAS LEDspotLV D 20-100W 927 AR111 45D		20	1270	63	2100	45	●	91	2700	25000	111	62	G	70513800	38,95	Link
1 MAS LEDspotLV D 20-100W 930 AR111 24D		20	1270	63	4600	24	●	91	3000	25000	111	62	G	70515200	38,95	Link
1 MAS LEDspotLV D 20-100W 930 AR111 45D		20	1270	63	2200	45	●	91	3000	25000	111	62	G	70517600	38,95	Link
1 MAS LEDspotLV D 20-100W 940 AR111 24D		20	1270	63	5000	24	●	91	4000	25000	111	62	G	70519000	38,95	Link
1 MAS LEDspotLV D 20-100W 940 AR111 45D		20	1270	63	2300	45	●	91	4000	25000	111	62	G	70521300	38,95	Link

CorePro LEDspot AR111

G53

Référence produit	Tradi tionnel	LED	Flux lum.	Effi-cacité	Intensité lum.	Angle d'ouv.	Dim-mable	CRI	Temp. couleur	Durée de vie	Lampe diam.	Longeur totale	EEL	EOC	Prix brut	ECAT
	W	W	lm	lm/W	cd	°			K	Heures	mm	mm			€	
CorePro LEDspot 7-50W 830 AR111 40D	50	7	550	78	1100	40	✗	80	3000	15000	110,7	55	F	30538000	18,00	Link
CorePro LEDspot 10-75W 830 AR111 40D	75	10	800	80	1700	40	✗	80	3000	15000	110,7	55	F	30534200	21,00	Link
CorePro LEDspot 14-100W 830 AR111 40D	100	14	1160	82	2200	40	✗	80	3000	15000	110,7	55	F	30536600	24,00	Link

MASTER LEDspot PAR

E27

Référence produit	Tradi tionnel	LED	Flux lum.	Effi-cacité	Intensité lum.	Angle d'ouv.	Dim-mable	CRI	Temp. couleur	Durée de vie	Lampe diam.	Longeur totale	EEL	EOC	Prix brut	ECAT
	W	W	lm	lm/W	cd	°			K	Heures	mm	mm			€	
1 MAS LEDspot CLA D 6-50W 827 PAR20 25D	50	6	500	83	1500	25	●	80	2700	25000	19	1200	F	76846100	15,55	Link
1 MAS LEDspot CLA D 6-50W 827 PAR20 40D		6	500	83	900	40	●	80	2700	25000	68	87	F	76852200	15,55	Link
1 MAS LEDspot CLA D 6-50W 830 PAR20 25D		6	515	85	1500	25	●	80	3000	25000	19	1200	F	76848500	15,55	Link
1 MAS LEDspot CLA D 6-50W 830 PAR20 40D		6	515	85	900	40	●	80	3000	25000	68	87	F	76854600	15,55	Link
1 MAS LEDspot CLA D 6-50W 840 PAR20 25D		6	540	90	1500	25	●	80	4000	25000	68	1200	F	76850800	15,55	Link
1 MAS LEDspot CLA D 6-50W 840 PAR20 40D		6	540	90	900	40	●	80	4000	25000	68	87	F	76856000	15,55	Link
2 MAS LEDspot CLA D 9.5-75W 827 PAR30S 25D	75	9,5	740	77	2400	25	●	80	2700	25000	96	88	F	76860700	21,75	Link
2 MAS LEDspot CLA D 9.5-75W 830 PAR30S 25D		9,5	760	80	2400	25	●	80	3000	25000	96	88	F	76862100	21,75	Link
2 MAS LEDspot CLA D 9.5-75W 840 PAR30S 25D		9,5	820	86	2400	25	●	80	4000	25000	96	88	F	76864500	21,75	Link
3 MAS LEDspot CLA D 13-100W 827 PAR38 25D	100	13	1000	76	3500	25	●	80	2700	25000	124	130	F	76870600	28,65	Link

Les tableaux de compatibilité actualisés des transformateurs et/ou des gradateurs pour lampes LED à basse et haute tension se trouvent dans la rubrique 'téléchargements' sur philips.be/ledlamps.

CorePro LEDspot PAR

E27

Référence produit	Tradi tionnel	LED	Flux lum.	Effi-cacité	Intensité lum.	Angle d'ouv.	Dim-mable	CRI	Temp. couleur	Durée de vie	Lampe diam.	Longeur totale	EEL	EOC	Prix brut	ECAT
	W	W	lm	lm/W	cd	°			K	Heures	mm	mm			€	
CorePro LEDspot ND 9-60W 827 PAR38 25D	60	9	750	83	1800	25	✗	80	2700	15000	122	134	F	38873400	21,75	Link

CorePro LEDspot

E14/E27

Référence produit	Tradi tionnel	LED	Flux lum.	Effi-cacité	Intensité lum.	Angle d'ouv.	Dim-mable	CRI	Temp. couleur	Durée de vie	Lampe diam.	Longeur totale	EEL	EOC	Prix brut	ECAT
	W	W	lm	lm/W	cd	°			K	Heures	mm	mm			€	
1 CoreProLEDspot ND1.4-25W R50 E14 827 36D	25	1,4	105	75	210	36	✗	80	2700	15000	50	84	F	81173300	6,50	Link
2 CoreProLEDspot ND1.8-30W R39 E14 827 36D	30	1,8	150	83	250	36	✗	80	2700	15000	39	65	F	81171900	6,40	Link
3 CoreProLEDspot ND 3-40W R63 E27 827 36D	40	3	210	70	400	36	✗	80	2700	15000	63	102	G	81179500	9,45	Link
1 CoreProLEDspot ND2.8-40W R50 E14 827 36D		2,8	210	75	400	36	✗	80	2700	15000	50	84	F	81175700	6,70	Link
1 CoreProLEDspot D 4.3-60W R50 E14 827 36D	60	4,3	320	74	550	36	●	80	2700	15000	50	84	F	81177100	7,05	Link
3 CoreProLEDspot D 4.5-60W R63 E27 827 36D		4,5	345	76	620	36	●	80	2700	15000	63	102	F	81181800	10,50	Link
4 CoreProLEDspot ND 4-60W R80 E27 827 36D		4	345	86	620	36	✗	80	2700	15000	80	112	F	81183200	13,40	Link
4 CoreProLEDspot D8.5-100W R80 E27 827 36D	100	9	670	74	1400	36	●	80	2700	15000	80	112	F	31236400	17,35	Link
4 CoreProLEDspot ND 8-100W R80 E27 827 36D		8	670	83	1100	36	✗	80	2700	15000	80	112	F	81185600	15,35	Link

CorePro R7S

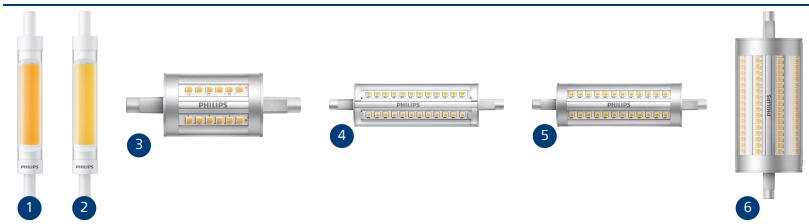

R7S

Référence produit	Tradi tionnel	LED	Flux lum.	Effi-cacité	Dim-mable	CRI	Temp. couleur	Durée de vie	Lampe diam.	Longeur totale	EEL	EOC	Prix brut	ECAT
	W	W	lm	lm/W			K	Heures	mm	mm			€	
1 CorePro LED linear R7S 118mm 7.2-60W 830	60	7,2	810	112	✗	80	3000	15000	15	118	E	30397300	16,05	Link
2 CorePro LED linear R7S 118mm 7.2-60W 840		7,2	850	118	✗	80	4000	15000	15	118	E	30399700	16,05	Link
3 CorePro LEDlinear ND 7.5-60W R7S 78mm830		7,5	950	126	✗	80	3000	15000	29	78	E	71394500	19,20	Link
3 CorePro LEDlinear ND 7.5-60W R7S 78mm840		7,5	1000	133	✗	80	4000	15000	29	78	E	71396900	19,20	Link
4 CorePro LED linear R7S 118mm 14-100W 830 D	100	14	1600	114	●	80	3000	15000	29	118	E	57879700	23,90	Link
4 CorePro LED linear R7S 118mm 14-100W 840 D		14	1800	128	●	80	4000	15000	29	118	E	57881000	23,90	Link
5 CorePro LED linear D 14-120W R7S 118 830	120	14	2000	142	●	80	3000	15000	29	118	D	71400300	29,55	Link
5 CorePro LED linear D 14-120W R7S 118 840		14	2000	142	●	80	4000	15000	29	118	D	71406500	29,55	Link
6 CoreProLED linearD 17.5-150W R7S 118 830	150	17,5	2460	140	●	80	3000	15000	42	118	D	64673800	44,70	Link
6 CoreProLED linearD 17.5-150W R7S 118 840		17,5	2460	140	●	80	4000	15000	42	118	D	64675200	44,70	Link

Les tableaux de compatibilité actualisés des transformateurs et/ou des gradateurs pour lampes LED à basse et haute tension se trouvent dans la rubrique 'téléchargements' sur philips.be/ledlamps.

CorePro LEDcapsule

GY6.35/G4

Référence produit	Tradi tionnel	LED	Flux lum.	Effi-cacité	Angle d'ouv.	Dim-mable	CRI	Temp. couleur	Durée de vie	Lampe diam.	Longueur totale	EEL	EOC	Prix brut	ECAT
	W	W	lm	lm/W	°			K	Heures	mm	mm			€	
1 CorePro LEDcapsuleLV 1-10W G4 827	10	1	115	115	300	✗	80	2700	15000	13	35	F	76761700	5,05	Link
1 CorePro LEDcapsuleLV 1-10W G4 830		1	120	120	300	✗	80	3000	15000	13	35	E	76759400	5,05	Link
2 CorePro LEDcapsuleLV 1.8-20W G4 827	20	1,8	205	113	300	✗	80	2700	15000	13	35	F	76765500	7,25	Link
3 CorePro LEDcapsuleLV 1.8-20W GY6.35 827		1,8	205	113	300	✗	80	2700	15000	13	35	F	76779200	7,25	Link
4 CorePro LEDcapsuleLV 2.1-20W G4 827 D		2,1	210	100	300	●	80	2700	15000	15	40	F	76753200	7,85	Link
2 CorePro LEDcapsuleLV 1.8-20W G4 830		1,8	215	119	300	✗	80	3000	15000	13	35	E	76769300	7,25	Link
3 CorePro LEDcapsuleLV 1.8-20W GY6.35 830		1,8	215	119	300	✗	80	3000	15000	13	35	E	76783900	7,25	Link
4 CorePro LEDcapsuleLV 2.7-28W G4 827	28	2,7	315	116	300	✗	80	2700	15000	15	40	F	76775400	8,35	Link
4 CorePro LEDcapsuleLV 2.7-28W G4 830		2,7	330	122	300	✗	80	3000	15000	15	40	E	76777800	8,35	Link

CorePro LEDcapsule G9

G9

Référence produit	Tradi tionnel	LED	Flux lum.	Effi-cacité	Dim-mable	CRI	Temp. couleur	Durée de vie	Lampe diam.	Longueur totale	EEL	EOC	Prix brut	ECAT
	W	W	lm	lm/W			K	Heures	mm	mm			€	
1 CorePro LEDcapsule 2-25W ND G9 827	25	2	220	110	✗	80	2700	15000	15	48	E	30389800	8,30	Link
2 CorePro LEDcapsuleMV 2.6-25W G9 827 D		2,6	300	115	●	80	2700	15000	15	52	E	76669600	9,35	Link
1 CorePro LEDcapsule 2-25W ND G9 830		2	220	110	✗	80	3000	15000	15	48	E	30391100	8,30	Link
3 CorePro LEDcapsule 3.2-40W ND G9 827	40	3,2	400	125	✗	80	2700	15000	17	54	E	30393500	8,90	Link
4 CorePro LEDcapsuleMV 4-40W G9 827 D		4	480	120	●	80	2700	15000	19	59	E	76673300	11,35	Link
3 CorePro LEDcapsule 3.2-40W ND G9 830		3,2	400	125	✗	80	3000	15000	17	54	E	30395900	8,90	Link
5 CorePro LEDcapsule ND 4.8-60W G9 827	60	4,8	570	118	✗	80	2700	15000	19	60	E	65780200	18,35	Link
5 CorePro LEDcapsule ND 4.8-60W G9 830		4,8	570	118	✗	80	3000	15000	19	60	E	65818200	18,35	Link

Les tableaux de compatibilité actualisés des transformateurs et/ou des gradateurs pour lampes LED à basse et haute tension se trouvent dans la rubrique 'téléchargements' sur philips.be/ledlamps.

LEDbulb, LEDcandle, LEDlustre

Ampoule LED ultra-efficace

UE Glas E27

	Référence produit	Tradi tionnel	LED	Flux lum.	Effi-cacité	Dim-mable	CRI	Temp. couleur	Durée de vie	Lampe diam.	Longeur totale	EEL	EOC	Prix brut	ECAT
		W	W	lm	lm/W			K	Heures	mm	mm			€	
	1 MAS LEDBulbND2.3-40W E27830 A60CL G EELA	40	2,3	485	210	✗	80	3000	50000	60	105	A	42073100	12,50	Link
	2 MAS LEDBulbND2.3-40W E27840 A60CL G EELA		2,3	485	210	✗	80	4000	50000	60	105	A	42075500	12,50	Link
	3 MAS LEDBulbND4-60W E27 830 A60 CL G EELA	60	4	840	210	✗	80	3000	50000	60	105	A	42077900	15,50	Link
NEW	4 MAS LEDBulbND4-60W E27 830 A60 FR G UE		4	840	210	✗	80	3000	50000	60	105	A	43579700	15,50	Link
	5 MAS LEDBulbND4-60W E27 840 A60 CL G EELA		4	840	210	✗	80	4000	50000	60	105	A	42079300	15,50	Link
NEW	4 MAS LEDBulbND4-60W E27 840 A60 FR G UE		4	840	210	✗	80	4000	50000	60	105	A	43581000	15,50	Link
NEW	6 MAS LEDBulbND5.2-75W E27 830A70 CLG UE	75	5,2	1095	210	✗	80	3000	50000	70	127	A	43587200	20,30	Link
NEW	6 MAS LEDBulbND5.2-75W E27 840A70 CLG UE		5,2	1095	210	✗	80	4000	50000	70	127	A	43589600	20,30	Link
NEW	7 MAS LEDBulbND7.3-100WE27830 A70 CLG UE	100	7,3	1535	210	✗	80	3000	50000	70	127	A	43591900	26,25	Link
NEW	8 MAS LEDBulbND7.3-100WE27830 A70 FRG UE		7,3	1535	210	✗	80	3000	50000	70	127	A	43583400	26,25	Link
NEW	7 MAS LEDBulbND7.3-100WE27840 A70 CLG UE		7,3	1535	210	✗	80	4000	50000	70	127	A	43593300	26,25	Link
NEW	8 MAS LEDBulbND7.3-100WE27840 A70 FRG UE		7,3	1535	210	✗	80	4000	50000	70	127	A	43585800	26,25	Link

MASTER LEDBulb - DimTone

Glas DimTone E27

	Référence produit	Tradi tionnel	LED	Flux lum.	Effi-cacité	Dim-mable	CRI	Temp. couleur	Durée de vie	Lampe diam.	Longeur totale	EEL	EOC	Prix brut	ECAT
		W	W	lm	lm/W			K	Heures	mm	mm			€	
NEW	1 MAS LEDBulb DT3.4-40W E27 927A60CL G	40	3,4	470	138	●	90	2200-2700	25000	60	104	D	44967100	10,00	Link
	2 MAS LEDBulbDT3.4 -40W E27 927 A60 FR G		3,4	470	138	●	90	2200-2700	25000	60	104	D	32467100	10,00	Link
	2 MAS LEDBulb DT5.9-60W E27 927 A60 FR G	60	5,9	806	136	●	90	2200-2700	25000	60	104	D	32475600	12,45	Link
NEW	3 MAS LEDBulbDT5.9-60W E27 927A60CL G		5,9	806	136	●	90	2200-2700	25000	60	104	D	44971800	12,45	Link
	2 MAS LEDBulb DT7.2-75W E27 927 A60 FR G	75	7,2	1055	146	●	90	2200-2700	25000	60	104	D	32493000	14,45	Link
NEW	4 MAS LEDBulb DT7.2-75W E27 927A60CL G		7,2	1055	146	●	90	2200-2700	25000	60	104	D	44975600	14,45	Link
	2 MAS LEDBulb DT10.5-100W E27 927A60 FR G	100	10,5	1521	144	●	90	2200-2700	25000	60	108	D	32501200	17,45	Link
NEW	5 MAS LEDBulbDT10.5-100W E27 927A60CLG		10,5	1521	144	●	90	2200-2700	25000	60	108	D	44977000	17,45	Link

Le tableau de compatibilité actualisé des gradateurs pour lampes LED se trouve dans la rubrique 'téléchargements' sur philips.be/ledlamps.

MASTER Value LEDBulb

Glas E27

	Référence produit	Tradi tionnel	LED	Flux lum.	Effi-cacité	Dim-mable	CRI	Temp. couleur	Durée de vie	Lampe diam.	Longeur totale	EEL	EOC	Prix brut	ECAT
		W	W	lm	lm/W			K	Heures	mm	mm			€	
	1 MASTER VLE LEDBulb DT3.4-40W E27 927A60CL G	40	3,4	470	138		90	2200-2700	15000	60	104	D	32465700	9,80	Link
	2 MASTER VLE LEDBulbD3.4-40W E27 927 A60 CL G		3,4	470	138		90	2700	15000	60	104	D	35481400	7,35	Link
	3 MASTER VLE LEDBulbD3.4-40W E27 927 A60 FR G		3,4	470	138		90	2700	15000	60	104	D	35483800	8,30	Link
NEW	2 MASTER VLE LEDBulbD3.4-40W E27 940 A60CL G		3,4	470	138		90	4000	15000	60	104	D	44981700	7,35	Link
NEW	3 MASTER VLE LEDBulbD3.4-40W E27 940 A60FR G		3,4	470	138		90	4000	15000	60	104	D	44989300	7,35	Link
	4 MASTER VLE LEDBulbD7.2-50W E27 A60 827 CM G	50	7,2	650	90		80	2700	15000	60	104	F	36122500	10,00	Link
	5 MASTER VLE LEDBulb DT5.9-60W E27 927G93CL G	60	5,9	806	136		90	2200-2700	15000	95	137	D	32485500	12,25	Link
	6 MASTER VLE LEDBulb DT5.9-60W E27 927ST64CLG		5,9	806	136		90	2200-2700	15000	64	140	D	32481700	12,25	Link
	7 MASTER VLE LEDBulbDT5.9-60W E27 927A60CL G		5,9	806	136		90	2200-2700	15000	60	104	D	32473200	12,25	Link
	8 MASTER VLE LEDBulb D5.9-60W E27 927 A60CLG		5,9	806	136		90	2700	15000	60	104	D	34784700	8,00	Link
	3 MASTER VLE LEDBulb D5.9-60W E27 927 A60 FRG		5,9	806	136		90	2700	15000	60	104	D	34786100	11,00	Link
	9 MASTER VLE LEDBulb D5.9-60W E27 927 G120CLG		5,9	806	136		90	2700	15000	124	178	D	34798400	13,85	Link
	10 MASTER VLE LEDBulb D5.9-60W E27 927 ST64CLG		5,9	806	136		90	2700	15000	64	140	D	34796000	10,30	Link
NEW	8 MASTER VLE LEDBulbD5.9-60W E27 940 A60CL G		5,9	806	136		90	4000	15000	60	104	D	44983100	8,00	Link
NEW	3 MASTER VLE LEDBulbD5.9-60W E27 940 A60FR G		5,9	806	136		90	4000	15000	60	104	D	44991600	8,00	Link
	11 MASTER VLE LEDBulb D7.8-75W E27 927 A60 CLG	75	7,8	1055	135		90	2700	15000	60	104	D	34788500	15,10	Link
	3 MASTER VLE LEDBulb D7.8-75W E27 927 A60 FRG		7,8	1055	135		90	2700	15000	60	104	D	34790800	14,65	Link
NEW	11 MASTER VLE LEDBulbD7.8-75W E27 940 A60CL G		7,8	1055	135		90	4000	15000	60	104	D	44985500	14,65	Link
NEW	3 MASTER VLE LEDBulbD7.8-75W E27 940 A60FR G		7,8	1055	135		90	4000	15000	60	104	D	44993000	14,65	Link
	12 MASTER VLE LEDBulbD11.2-100W E27 927 A60CLG	100	11,2	1521	135		90	2700	15000	60	108	D	34792200	16,50	Link
	3 MASTER VLE LEDBulbD11.2-100W E27 927 A60FRG		11,2	1521	135		90	2700	15000	60	108	D	34794600	16,50	Link
NEW	12 MASTER VLE LEDBulbD11.2-100W E27 940A60CLG		11,2	1521	135		90	4000	15000	60	108	D	44987900	16,50	Link
NEW	3 MASTER VLE LEDBulbD11.2-100W E27 940A60FRG		11,2	1521	135		90	4000	15000	60	108	D	44995400	16,50	Link

CorePro LEDBulb

Glas E27

Référence produit	Tradi tionnel	LED	Flux lum.	Effi-cacité	Dim-mable	CRI	Temp. couleur	Durée de vie	Lampe diam.	Longeur totale	EEL	EOC	Prix brut	ECAT
	W	W	lm	lm/W			K	Heures	mm	mm			€	
1 CorePro LEDBulbND 120W E27 A67 827 CL G	120	13	2000	153	✗	80	2700	15000	70	121	D	34649900	12,35	Link
2 CorePro LEDBulbND 120W E27 A67 827 FR G		13	2000	153	✗	80	2700	15000	70	121	D	34653600	12,35	Link
1 CorePro LEDBulbND 120W E27 A67 840 CL G		13	2000	153	✗	80	4000	15000	70	121	D	34651200	12,35	Link
2 CorePro LEDBulbND 120W E27 A67 840 FR G		13	2000	153	✗	80	4000	15000	70	121	D	34655000	12,35	Link
3 CorePro LEDBulbND 120W E27 A67 865 FR G		13	2000	153	✗	80	6500	15000	70	121	D	34657400	12,35	Link
3 CorePro LEDBulbND 150W E27 A67 827 FR G	150	17,5	2452	140	✗	80	2700	15000	70	121	D	34661100	14,40	Link
4 CorePro LEDBulbND17-150W E27 A67 827 CLG		17	2452	144	✗	80	2700	15000	70	128	D	34744100	16,20	Link
5 CorePro LEDBulbND 150W E27 A67 840 CL G		17	2452	144	✗	80	4000	15000	70	121	D	34659800	14,40	Link
3 CorePro LEDBulbND 150W E27 A67 840 FR G		17,5	2452	140	✗	80	4000	15000	70	121	D	34663500	14,40	Link
3 CorePro LEDBulbND 150W E27 A67 865 FR G		17,5	2452	140	✗	80	6500	15000	70	121	D	34665900	14,40	Link
6 CorePro LEDBulbND 200W E27 A95 827 FR G	200	23	3452	150	✗	80	2700	15000	95	165	D	34667300	16,50	Link
6 CorePro LEDBulbND 200W E27 A95 840 FR G		23	3452	150	✗	80	4000	15000	95	165	D	34669700	16,50	Link
6 CorePro LEDBulbND 200W E27 A95 865 FR G		23	3452	150	✗	80	6500	15000	95	165	D	34671000	16,50	Link

Le tableau de compatibilité actualisé des gradateurs pour lampes LED se trouve dans la rubrique 'téléchargements' sur philips.be/ledlamps.

CorePro LEDBulb

Glas E27

Référence produit	Tradi tionnel	LED	Flux lum.	Effi-cacité	Dim-mable	CRI	Temp. couleur	Durée de vie	Lampe diam.	Longeur totale	EEL	EOC	Prix brut	ECAT
	W	W	lm	lm/W			K	Heures	mm	mm			€	
1 CorePro LEDBulbND 4-40W E27 ST64 827 CLG	40	4	470	117	✗	80	2700	15000	64	140	E	34687100	7,55	Link
2 CorePro LEDBulbND 4.3-40W E27 A60827 CLG		4,3	470	109	✗	80	2700	15000	60	104	F	34716800	7,80	Link
3 CorePro LEDBulbND4.5-40W E27 A60 827FR G		4,5	470	104	✗	80	2700	15000	60	110	F	36130000	7,80	Link
4 CorePro LEDBulbND 4.5-40W E27 A60830 FRG		4,5	470	104	✗	80	3000	15000	60	106	F	34702100	7,80	Link
5 CorePro LEDBulbND 4.3-40W E27 A60840 CLG		4,3	540	125	✗	80	4000	15000	60	104	E	35493700	7,80	Link
6 CorePro LEDBulbND 7-60W E27 A60 827FR G	60	7	806	115	✗	80	2700	15000	60	110	E	36124900	8,00	Link
7 CorePro LEDBulbND 7-60W E27 G93 827 CL G		7	806	115	✗	80	2700	15000	95	140	E	34677200	12,55	Link
8 CorePro LEDBulbND 7-60W E27 ST64 827CL G		7	806	115	✗	80	2700	15000	64	140	E	34675800	9,95	Link
9 CorePro LEDBulbND 7-60W E27 WW A60 CL G		7	806	115	✗	80	2700	15000	60	104	E	38003500	7,95	Link
4 CorePro LEDBulbND 7-60W E27 A60 830 FR G		7	806	115	✗	80	3000	15000	60	106	E	34647500	8,00	Link
4 CorePro LEDBulb7-60W E27 A60 840 FR G		7	806	115	✗	80	4000	15000	60	106	E	37751600	8,00	Link
10 CorePro LEDBulbND 7-60W E27 A60 840 CL G		7	850	121	✗	80	4000	15000	60	106	E	35491300	8,00	Link
11 CorePro LEDBulbND 8.5-75W E27 A60 827CLG	75	8,5	1055	124	✗	80	2700	15000	60	104	E	34712000	11,80	Link
4 CorePro LEDBulbND8.5-75W E27 A60 827FR G		8,5	1055	124	✗	80	2700	15000	60	104	E	36126300	11,80	Link
4 CorePro LEDBulbND 8.5-75W E27 A60 830FRG		8,5	1055	124	✗	80	3000	15000	60	104	E	34704500	11,80	Link
4 CorePro LEDBulb8.5-75W E27 A60 840 FR G		8,5	1055	124	✗	80	4000	15000	60	104	E	37753000	11,80	Link
11 CorePro LEDBulbND 8.5-75W E27 A60 840CLG		8,5	1055	124	✗	80	4000	15000	60	104	E	34708300	11,80	Link
12 CorePro LEDBulbND10.5-100W E27A60 827CLG	100	10,5	1521	144	✗	80	2700	15000	60	104	D	34714400	16,20	Link
13 CorePro LEDBulbND10.5-100W E27A60 827FRG		10,5	1521	144	✗	80	2700	15000	60	104	D	36128700	16,20	Link
4 CorePro LEDBulbND10.5-100W E27A60 830FRG		10,5	1521	144	✗	80	3000	15000	60	104	D	34706900	16,20	Link
13 CorePro LEDBulb10.5-100W E27 A60 840 FRG		10,5	1521	144	✗	80	4000	15000	60	104	D	37755400	16,20	Link
12 CorePro LEDBulbND10.5-100W E27A60 840CLG		10,5	1521	144	✗	80	4000	15000	60	104	D	34710600	16,20	Link

CorePro LED

E27

Référence produit	Tradi tionnel	LED	Flux lum.	Effi-cacité	Dim-mable	CRI	Temp. couleur	Durée de vie	Lampe diam.	Longeur totale	EEL	EOC	Prix brut	ECAT
	W	W	lm	lm/W			K	Heures	mm	mm			€	
1 CorePro LEDbulb ND 5.5-40W A60 E27 827	40	5,5	470	85	✗	80	2700	15000	60	110	F	57757800	7,25	Link
1 CorePro LEDbulb ND 5-40W A60 E27 830		5	470	94	✗	80	3000	15000	60	110	F	57993000	7,25	Link
1 CorePro LEDbulb ND 8-60W A60 E27 827	60	8	806	100	✗	80	2700	15000	60	110	F	57755400	8,00	Link
1 CorePro LEDbulb ND 8-60W A60 E27 827 SKT		8	806	100	✗	80	2700	15000	60	110	F	40437300	50,45	Link
1 CorePro LEDbulb ND 7.5-60W A60 E27 830		7,5	806	107	✗	80	3000	15000	60	110	F	57771400	8,00	Link
1 CorePro LEDbulb ND 7.5-60W A60 E27 840		7,5	806	107	✗	80	4000	15000	60	110	F	57777600	8,00	Link
2 CorePro LEDbulb ND 11-75W A60 E27 827	75	11	1055	95	✗	80	2700	15000	60	110	F	49076100	10,80	Link
3 CorePro LEDbulb ND 10.5-75W A60 E27 830		10,5	1055	100	✗	80	3000	15000	60	110	F	49752400	10,80	Link
2 CorePro LEDbulb ND 10-75W A60 E27 840		10	1055	105.00	✗	80	4000	15000	60	110	F	51032200	10,80	Link
2 CorePro LEDbulb ND 13-100W A60 E27 827	100	13	1521	117	✗	80	2700	15000	60	110	E	49074700	11,60	Link
2 CorePro LEDbulb ND 13-100W A60 E27 830		13	1521	117	✗	80	3000	15000	60	110	E	57767700	11,60	Link
2 CorePro LEDbulb ND 12.5-100W A60 E27 840		12,5	1521	121	✗	80	4000	15000	60	110	E	51030800	11,60	Link

Le tableau de compatibilité actualisé des gradateurs pour lampes LED se trouve dans la rubrique 'téléchargements' sur philips.be/ledlamps.

Bougies et lustres LED MASTER UltraEfficient

UE Glas E14

	Référence produit	Traditionnel	LED	Flux lum.	Efficacité	Dimmable	CRI	Temp. couleur	Durée de vie	Lampe diam.	Longeur totale	EEL	EOC	Prix brut	ECAT
		W	W	lm	lm/W			K	Heures	mm	mm			€	
NEW	MAS LEDCandleND2.3-40W E14 830B35 CLG UE	40	2,3	485	210	✗	80	3000	50000	35	125	A	43595700	11,50	Link
NEW	MAS LEDCandleND2.3-40W E14 840B35 CLG UE		2,3	485	210	✗	80	4000	50000	35	125	A	43597100	11,50	Link

Lampes flammes et lustres LED MASTER GLASS - DimTone

Glas DimTone E14/E27

	Référence produit	Traditionnel	LED	Flux lum.	Efficacité	Dimmable	CRI	Temp. couleur	Durée de vie	Lampe diam.	Longeur totale	EEL	EOC	Prix brut	ECAT
		W	W	lm	lm/W			K	Heures	mm	mm			€	
NEW	1 MAS LEDCandleDT2.5-25W E14 B35 CL G	25	2,5	340	136	●	90	2200-2700	25000	35	97	D	44935000	7,00	Link
NEW	2 MAS LEDCandleDT2.5-25W E14 BA35 CL G		2,5	340	136	●	90	2200-2700	25000	35	119	D	47771100	7,00	Link
NEW	3 MAS LEDLusterDT2.5-25W E14 927 P45CL G		2,5	340	136	●	90	2200-2700	25000	45	80	D	44937400	7,00	Link
NEW	4 MAS LEDLusterDT2.5-25W E27 927 P45CL G		2,5	340	136	●	90	2200-2700	25000	45	78	D	44939800	7,00	Link
NEW	5 MAS LEDCandleDT3.4-40W E14 927 B35CL G	40	3,4	470	138	●	90	2200-2700	25000	35	97	D	44941100	8,00	Link
NEW	6 MAS LEDCandleDT3.4-40W E14927 BA35CL G		3,4	470	138	●	90	2200-2700	25000	35	119	D	44949700	8,00	Link
NEW	7 MAS LEDCandleDT3.4-40W E27 927 B35CL G		3,4	470	138	●	90	2200-2700	25000	35	95	D	44943500	8,00	Link
NEW	8 MAS LEDLusterDT3.4-40W E14 927 P45CL G		3,4	470	138	●	90	2200-2700	25000	45	80	D	44951000	8,00	Link
NEW	9 MAS LEDLusterDT3.5-40W E27 927 P45CL G		3,4	470	138	●	90	2200-2700	25000	45	78	D	44953400	8,00	Link
NEW	10 MAS LEDLusterDT3.5-40W E27 927 P45FR G		3,4	470	138	●	90	2200-2700	25000	45	78	D	44955800	8,00	Link
NEW	5 MAS LEDCandleDT5.9-60W E14 927 B35 CL G	60	5,9	806	136	●	90	2200-2700	25000	35	97	D	44957200	11,20	Link
NEW	8 MAS LEDLusterDT5.9-60W E14 927 P45 CL G		5,9	806	136	●	90	2200-2700	25000	45	80	D	44961900	11,20	Link
NEW	9 MAS LEDLusterDT5.9-60W E27 927 P45CL G		5,9	806	136	●	90	2200-2700	25000	45	78	D	44965700	11,20	Link

Le tableau de compatibilité actualisé des gradateurs pour lampes LED se trouve dans la rubrique 'téléchargements' sur philips.be/ledlamps.

Lampes flammes et lustres LED MASTER Value

Glas E14/E27

Référence produit	Tradi tionnel	LED	Flux lum.	Effi-cacité	Dim-mable	CRI	Temp. couleur	Durée de vie	Lampe diam.	Longeur totale	EEL	EOC	Prix brut	ECAT
	W	W	lm	lm/W			K	Heures	mm	mm			€	
1 MASTER VLE LEDCandleDT2.5-25W E14 B35CL G	25	2,5	340	136		90	2200-2700	15000	35	97	D	32505000	7,70	Link
2 MASTER VLE LEDLusterDT2.5-25W E14 927P45CLG		2,5	340	136		90	2200-2700	15000	45	80	D	32507400	6,90	Link
3 MASTER VLE LEDLusterDT2.5-25W E27 927P45CLG		2,5	340	136		90	2200-2700	15000	45	78	D	32509800	7,05	Link
4 MASTER VLE LEDCandleDT3.4-40W E14 927B35CLG	40	3,4	470	138		90	2200-2700	15000	35	97	D	32511100	8,00	Link
5 MASTER VLE LEDCandleDT3.4-40W E14927BA35CLG		3,4	470	138		90	2200-2700	15000	35	119	D	32519700	8,20	Link
6 MASTER VLE LEDCandleDT3.4-40W E27 927B35CLG		3,4	470	138		90	2200-2700	15000	35	95	D	32513500	8,20	Link
7 MASTER VLE LEDLusterDT3.5-40W E27 927P45CLG		3,5	470	134		90	2200-2700	15000	45	78	D	38774400	8,20	Link
8 MASTER VLE LEDCandleD3.4-40W E14 B35 927CLG		3,4	470	138		90	2700	15000	35	97	D	35543900	7,40	Link
9 MASTER VLE LEDCandleD3.4-40W E14 B35 927FRG		3,4	470	138		90	2700	15000	35	97	D	35545300	8,20	Link
10 MASTER VLE LEDLusterD3.4-40W E14 P45 927CLG		3,4	470	138		90	2700	15000	45	80	D	35547700	8,20	Link
11 MASTER VLE LEDLusterD3.4-40W E14 P45 927FRG		3,4	470	138		90	2700	15000	45	80	D	35549100	8,20	Link
12 MASTER VLE LEDLusterD3.4-40W E27 P45 927CLG		3,4	470	138		90	2700	15000	45	78	D	35551400	8,20	Link
13 MASTER VLE LEDLusterD3.4-40W E27 P45 927FRG		3,4	470	138		90	2700	15000	45	78	D	35553800	8,20	Link

Le tableau de compatibilité actualisé des gradateurs pour lampes LED se trouve dans la rubrique 'téléchargements' sur philips.be/ledlamps.

CorePro LED candles

Glas E14/E27

Référence produit	Tradi tionnel	LED	Flux lum.	Effi-cacité	Dim-mable	CRI	Temp. couleur	Durée de vie	Lampe diam.	Longeur totale	EEL	EOC	Prix brut	ECAT
	W	W	lm	lm/W			K	Heures	mm	mm			€	
1 CorePro LEDCandle ND 2.2-25W B35 E14 FRG	25	2,2	250	113	✗	80	2700	15000	35	97	E	34679600	6,35	Link
2 CorePro LEDCandleND 2-25W E14B35 827CL G		2	250	125	✗	80	2700	15000	35	97	E	37757800	6,35	Link
3 CorePro LEDCandleND 2.2-25W BA35 E14 FRG		2,2	250	113	✗	80	2700	15000	35	123	E	34685700	6,35	Link
4 CorePro LEDCandleND2-25W E14BA35 827CL G		2	250	125	✗	80	2700	15000	35	123	E	37759200	6,50	Link
5 CorePro LEDCandleND2-25W ST35 E14 827CLG		2	250	125	✗	80	2700	15000	35	97	E	34772400	6,50	Link
6 CorePro LEDLuster ND 2.2-25W P45 E14 FRG		2,2	250	113	✗	80	2700	15000	45	80	E	34681900	6,35	Link
7 CorePro LEDLuster ND 2.2-25W P45 E27 FRG		2,2	250	113	✗	80	2700	15000	45	78	E	34683300	6,50	Link
8 CorePro LEDLusterND2-25W P45 E14 827 CLG		2	250	125	✗	80	2700	15000	45	80	E	34774800	6,50	Link
9 CorePro LEDLusterND2-25W P45 E27 827 CLG		2	250	125	✗	80	2700	15000	45	78	E	34776200	6,50	Link
10 CorePro LEDCandleND2.2-25W E14 840B35CLG		2,2	250	113	✗	80	4000	15000	35	97	E	34734200	2,65	Link
11 CorePro LEDLusterND2.2-25W E14 840P45CLG		2,2	250	113	✗	80	4000	15000	45	80	E	34738000	6,50	Link
12 CorePro LEDCandleND4.3-40W E14 827B35CLG	40	4,3	470	109	✗	80	2700	15000	35	97	F	34726700	7,15	Link
13 CorePro LEDCandleND4.3-40W E14 827B35FRG		4,3	470	109	✗	80	2700	15000	35	97	F	34718200	7,15	Link
14 CorePro LEDLusterND4.3-40W E14 827P45CLG		4,3	470	109	✗	80	2700	15000	45	82	F	34730400	8,00	Link
6 CorePro LEDLusterND4.3-40W E14 827P45FRG		4,3	470	109	✗	80	2700	15000	45	80	F	34720500	7,80	Link
15 CorePro LEDLusterND4.3-40W E27 827P45CLG		4,3	470	109	✗	80	2700	15000	45	82	F	34732800	7,80	Link
7 CorePro LEDLusterND4.3-40W E27 827P45FRG		4,3	470	109	✗	80	2700	15000	45	78	F	34722900	8,00	Link
16 CorePro LEDCandleND4.3-40W E14 840B35CLG		4,3	470	109	✗	80	4000	15000	35	97	F	34740300	2,90	Link
17 CorePro LEDLusterND4.3-40W E14 840P45CLG		4,3	470	109	✗	80	4000	15000	45	80	F	34742700	7,80	Link
18 CorePro LEDCandle ND6.5-60W B35E14827CLG	60	6,5	806	124	✗	80	2700	15000	35	97	E	34746500	10,40	Link
1 CorePro LEDCandleND6.5-60W B35 E14827FRG		6,5	806	124	✗	80	2700	15000	35	97	E	34750200	10,40	Link
19 CorePro LEDLusterND6.5-60W P45 E14827CLG		6,5	806	124	✗	80	2700	15000	45	80	E	34756400	10,40	Link
6 CorePro LEDLusterND6.5-60W P45 E14827FRG		6,5	806	124	✗	80	2700	15000	45	80	E	34760100	10,40	Link
20 CorePro LEDLusterND6.5-60W P45 E27827CLG		6,5	806	124	✗	80	2700	15000	45	78	E	34766300	10,40	Link
7 CorePro LEDLusterND6.5-60W P45 E27827FRG		6,5	806	124	✗	80	2700	15000	45	78	E	34768700	10,40	Link
18 CorePro LEDCandleND6.5-60W B35 E14840CLG		6,5	806	124	✗	80	4000	15000	35	97	E	34748900	10,40	Link
1 CorePro LEDCandleND6.5-60WB35 E14 840FRG		6,5	806	124	✗	80	4000	15000	35	97	E	34752600	10,40	Link
19 CorePro LEDLusterND6.5-60W P45 E14840CLG		6,5	806	124	✗	80	4000	15000	45	80	E	34758800	10,40	Link
6 CorePro LEDLusterND6.5-60W P45 E14840FRG		6,5	806	124	✗	80	4000	15000	45	80	E	34762500	10,40	Link
7 CorePro LEDLusterND6.5-60W P45 E27840FRG		6,5	806	124	✗	80	4000	15000	45	78	E	34770000	10,40	Link
1 CorePro LEDCandleND6.5-60W B35E14 865FRG		6,5	806	124	✗	80	6500	15000	35	97	E	34754000	10,40	Link
6 CorePro LEDLusterND6.5-60W P45 E14865FRG		6,5	806	124	✗	80	6500	15000	45	80	E	34764900	10,40	Link

Le tableau de compatibilité actualisé des gradateurs pour lampes LED se trouve dans la rubrique 'téléchargements' sur philips.be/ledlamps.

CorePro LED flammes et lustres

E14/E27

Référence produit	Tradi tionnel	LED	Flux lum.	Effi-cacité	Dim-mable	CRI	Temp. couleur	Durée de vie	Lampe diam.	Longeur totale	EEL	EOC	Prix brut	ECAT
	W	W	lm	lm/W			K	Heures	mm	mm			€	
1 CorePro LEDcandle ND 2.8-25W E14 827 B35 FR	25	2,8	250	89	✗	80	2700	15000	35	106	F	31240100	6,70	Link
2 CorePro lustre ND 2.8-25W E14 827 P45 FR		2,8	250	89	✗	80	2700	15000	35	106	F	31244900	6,35	Link
3 CorePro lustre ND 2.8-25W E27 827 P45 FR		2,8	250	89	✗	80	2700	15000	45	88	F	31242500	6,35	Link
4 CorePro LEDcandle ND 2.8-25W E14 840 B35 FR		2,8	250	89	✗	80	4000	15000	35	106	F	31246300	6,70	Link
2 CorePro lustre ND 2.8-25W E14 840 P45 FR		2,8	250	89	✗	80	4000	15000	45	88	F	31248700	6,35	Link
1 CorePro LEDcandle ND 5-40W E14 827 B35 FR	40	5	470	94	✗	80	2700	15000	45	87	F	31250000	6,70	Link
2 CorePro lustre ND 5-40W E14 827 P45 FR		5	470	94	✗	80	2700	15000	45	87	F	31264700	6,70	Link
5 Corepro Lustre ND 5-40W E27 827 P45 FR		5	470	94	✗	80	2700	15000	45	88	F	31262300	6,70	Link
4 CorePro LEDcandle ND 5-40W E14 840 B35 FR		5	470	94	✗	80	4000	15000	38	114	F	31254800	6,70	Link
2 CorePro lustre ND 5-40W E14 840 P45 FR		5	470	94	✗	80	4000	15000	45	88	F	31268500	6,70	Link
4 CorePro LEDcandle ND 5-40W E14 865 B35 FR		5	470	94	✗	80	6500	15000	35	106	F	31258600	6,70	Link
2 CorePro lustre ND 5-40W E14 865 P45 FR		5	470	94	✗	80	6500	15000	45	88	F	31272200	6,70	Link
6 CorePro LEDcandle ND 7-60W E14 827 B38 FR	60	7	806	115	✗	80	2700	15000	38	114	E	31296800	10,10	Link
7 CorePro lustre ND 7-60W E14 827 P48 FR		7	806	115	✗	80	2700	15000	48	93	E	31304000	10,40	Link
8 CorePro lustre ND 7-60W E27 827 P48 FR		7	806	115	✗	80	2700	15000	48	95	E	31302600	10,40	Link
6 CorePro LEDcandle ND 7-60W E14 840 B38 FR		7	806	115	✗	80	4000	15000	38	114	E	31298200	10,10	Link
7 CorePro lustre ND 7-60W E14 840 P48 FR		7	806	115	✗	80	4000	15000	48	95	E	31308800	10,40	Link
8 CorePro lustre ND 7-60W E27 840 P48 FR		7	806	115	✗	80	4000	15000	48	95	E	31306400	10,40	Link
6 CorePro LEDcandle ND 7-60W E14 865 B38 FR		7	806	115	✗	80	6500	15000	48	93	E	31300200	10,10	Link
7 CorePro lustre ND 7-60W E14 865 P48 FR		7	806	115	✗	80	6500	15000	35	106	E	31310100	10,40	Link

Produits de spécialité LED CorePro (plastique)

E27

Référence produit	Tradi tionnel	LED	Flux lum.	Effi-cacité	Dim-mable	CRI	Temp. couleur	Durée de vie	Lampe diam.	Longeur totale	EEL	EOC	Prix brut	ECAT
	W	W	lm	lm/W			K	Heures	mm	mm			€	
CorePro LED Stick ND 9.5-68W T38 E27 830	68	9,5	950	100	✗	80	3000	15000	37,2	114,3	F	81451200	6,20	Link
CorePro LED Stick ND 9.5-75W T38 E27 840	75	9,5	1050	110	✗	80	4000	15000	37,2	114,3	E	81453600	7,25	Link

Le tableau de compatibilité actualisé des gradateurs pour lampes LED se trouve dans la rubrique 'téléchargements' sur philips.be/ledlamps.

Lampes LED à filament classiques

Glas E27

Référence produit	Tradi tionnel	LED	Flux lum.	Effi-cacité	Dim-mable	CRI	Temp. couleur	Durée de vie	Lampe diam.	Longeur totale	EEL	EOC	Prix brut	ECAT
	W	W	lm	lm/W			K	Heures	mm	mm			€	
1 LED double layers 20W E27 smoky DIM	20	6,5	200	30	●	80	1800	15000	202	293		31372900	58,70	Link
2 LED giant 20W E27 A160 1800K smoky D		6,5	200	30	●	80	1800	15000	162	293		31537200	40,40	Link
3 LED giant 20W E27 G200 1800K smoky D		6,5	200	30	●	80	1800	15000	202	286		31539600	43,70	Link
4 LED giant 20W E27 T65 1800K smoky D		6,5	200	30	●	80	1800	15000	66	273		31541900	36,10	Link
5 LED classic 25W G93 E27 GOLD SP D SRT4	25	4	250	62	●	80	1800	15000	96	143		31547100	22,25	Link
6 LED giant crystal 26W E27 smoky DIM	26	7	270	38	●	80	1800	15000	103	366		31374300	61,60	Link
7 LED classic-giant 28W E27 A160 GOLD ND	28	4,5	300	66	✕	80	1800	15000	162	293		31382800	35,55	Link
8 LED classic-giant 28W E27 G200 GOLD ND		4,5	300	66	✕	80	1800	15000	202	286		31384200	35,55	Link
9 LED classic-giant 40W E27 A160 GOLD DIM	40	7	470	67	●	80	1800	15000	162	293		31376700	39,90	Link
10 LED classic-giant 40W E27 G200 GOLD DIM		7	470	67	●	80	1800	15000	202	286		31378100	44,25	Link
11 LED classic-giant 40W E27 T65 GOLD DIM		7	470	67	●	80	1800	15000	66	273		31380400	36,10	Link
12 LEDClassic 40W Mushroom E27 1800K GOLD D		5,5	470	85	✕	80	1800	15000	202	188		31386600	46,00	Link
13 LEDClassic 40W Diamond E27 2700K CL D		5	500	100	●	80	2700	15000	112	142	F	59353700	18,90	Link

Ampoules LED décoratives

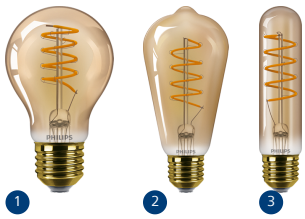

Glas E27

Référence produit	Tradi tionnel	LED	Flux lum.	Effi-cacité	Dim-mable	CRI	Temp. couleur	Durée de vie	Lampe diam.	Longeur totale	EOC	Prix brut	ECAT
	W	W	lm	lm/W			K	Heures	mm	mm		€	
1 MAS VLE LEDBulbD4-25W E27 A60 GOLD SP G	25	4	250	62	●	80	1800	15000	61	106	31551800	9,95	Link
2 MAS VLE LEDBulbD4-25W E27 ST64 GOLD SP G		4	250	62	●	80	1800	15000	65	143	31553200	12,60	Link
3 MAS VLE LEDBulbD4-25W E27 T32 GOLD SP G		4	250	62	●	80	1800	15000	33	137	31555600	17,05	Link

Lampes flammes et lustres LED décoratives

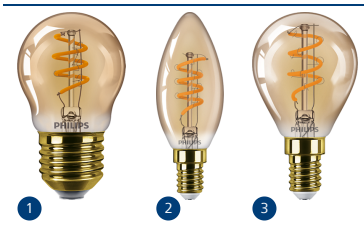

Glas E14/E27

Référence produit	Tradi tionnel	LED	Flux lum.	Effi-cacité	Dim-mable	CRI	Temp. couleur	Durée de vie	Lampe diam.	Longeur totale	EOC	Prix brut	ECAT
	W	W	lm	lm/W			K	Heures	mm	mm		€	
1 MAS VLE LEDBulbD 2.6-15W E27 GOLDP45SP G	15	2,6	136	52	●	80	1800	15000	46	80	31607200	13,65	Link
2 MAS VLE LEDCandleD2.5-15WE14 B35GOLDSP G		2,5	136	54	●	80	1800	15000	36	95	31603400	7,10	Link
3 MAS VLE LEDLusterD 2.6-15W E14 P45 SP G		2,6	136	52	●	80	1800	15000	46	80	31605800	13,65	Link

Le tableau de compatibilité actualisé des gradateurs pour lampes LED se trouve dans la rubrique 'téléchargements' sur philips.be/ledlamps.

Accessoires

E27

Référence produit	EOC	Prix brut	ECAT
		€	
1 CORD/classic/E27/gold 1CT EU RF	16777900	22,55	Link
2 CORD/modern/E27/black 1CT EU RF	16776200	22,55	Link
3 CORD/VIN/E27/rose gold 1CT EU	62405700	22,55	Link

Le tableau de compatibilité actualisé des gradateurs pour lampes LED se trouve dans la rubrique 'téléchargements' sur philips.be/ledlamps.

LEDtubes

philips.be/
ledtube

Quels que soient vos besoins, vous trouverez toujours le modèle qui vous convient dans la gamme Philips LEDtube. Grâce à notre large assortiment de tubes LED TL, vous réaliserez jusqu'à 60 % d'économies d'énergie.

- MASTER:
  - Ultra Efficace (UE): pour un rendement lumineux et une efficacité maximale
  - Ultra Output (UO): pour un rendement lumineux maximal
  - Rendement élevé (HO): pour un coût total de possession optimal
- MASTER Value: meilleur rapport qualité/prix (50 000 heures de fonctionnement, 150 lm/W, matériau en verre, sans embout rotatif). Une solution abordable pour les projets de petite et moyenne envergure.
- CorePro: les tubes LED CorePro sont idéaux pour les zones où la qualité lumineuse et la durabilité sont moins déterminantes, par exemple des espaces de rangement plus petits et à plafonds bas (30 000 heures, <130 lm/W)

Bureaux	Industrie	Parkings	Commerce de détail	Bâtiments publics
MasterConnect LEDtube EM/Mains T8 jusqu'à 3700 lm	**MasterConnect LEDtube EM/Mains T8** jusqu'à 3700 lm	**MasterConnect LEDtube EM/Mains T8** jusqu'à 3700 lm	**MasterConnect LEDtube EM/Mains T8** jusqu'à 3700 lm	**MasterConnect LEDtube EM/Mains T8** jusqu'à 3700 lm
MASTER LEDtube (EM/Mains) T8 HO jusqu'à 3100 lm UO jusqu'à 3700 lm UE jusqu'à 3700 lm	**MASTER LEDtube (EM/Mains) T8** HO jusqu'à 3100 lm UO jusqu'à 3700 lm UE jusqu'à 3700 lm	**MASTER LEDtube (EM/Mains) T8** HO jusqu'à 3100 lm	**MASTER LEDtube (EM/Mains) T8** HO jusqu'à 3100 lm UO jusqu'à 3700 lm	**MASTER LEDtube (EM/Mains) T8** HO jusqu'à 3100 lm
MASTER LEDtube InstantFit (HF) T5 HE jusqu'à 3000 lm	**MASTER LEDtube InstantFit (HF) T5** HO jusqu'à 3900 lm UO jusqu'à 5600 lm	**MASTER LEDtube InstantFit (HF) T5** HO jusqu'à 3900 lm	**MASTER LEDtube InstantFit (HF) T5** HO jusqu'à 3900 lm	**MASTER LEDtube InstantFit (HF) T5** HE jusqu'à 3000 lm HO jusqu'à 3900 lm
MASTER LEDtube (Universel) T8 HO jusqu'à 3100 lm UO jusqu'à 3700 lm	**MASTER LEDtube (Universel) T8** HO jusqu'à 3100 lm UO jusqu'à 3700 lm	**MASTER LEDtube (Universel) T8** HO jusqu'à 3100 lm	**MASTER LEDtube (Universel) T8** HO jusqu'à 3100 lm UO jusqu'à 3700 lm	**MASTER LEDtube (Universel) T8** HO jusqu'à 3100 lm
		CorePro LEDtube (Universel) T8 SO jusqu'à 2200 lm		

Choisir le bon tube LED

Le catalogue Philips offre une solution appropriée pour chaque projet, besoin et budget.

Performances et caractéristiques

PHILIPS CorePro

La simplicité à bon prix
Adapté aux travaux courants

PHILIPS MASTER Value

Le meilleur rapport qualité-prix
Flux lumineux puissant
Prix compétitif

PHILIPS MASTER

Pour des performances haut de gamme durables
Longue durée de vie, idéal pour une utilisation 24/7

interact ready.

PHILIPS Interact Ready

Paré pour l'intelligence à venir
La transition aisée vers l'éclairage intelligent

BIEN → TOP

L'UE préconise le LED ?

Allons-y ensemble !

www.philips.be/ledconversion

MASTER LEDtube T8 Très haute efficacité

A utiliser avec ballast EM & directement sur tension secteur

UE Rotatif G13

Référence produit	Tradi tionnel	LED	Flux lum.	Effi-cacité	Angle d'ouv.	Dim-mable	CRI	Temp. couleur	Durée de vie	Lampe diam.	Longeur totale	EEL	EOC	Prix brut	ECAT
	W	W	lm	lm/W	°			K	Heures	mm	mm			€	
MAS LEDtube 1200mm UE 11.9W 840 T8 EELA	36	11,9	2500	210	160	✗	80	4000	100000	25,8	1200	A	43166900	39,00	Link
MAS LEDtube 1200mm UE 13.5W 840 T8		13,5	2500	185	160	✗	80	4000	70000	25,8	1200	B	33972900	27,65	Link
MAS LEDtube 1200mm UE 13.5W 865 T8		13,5	2500	185	160	✗	80	6500	70000	25,8	1200	B	33974300	27,65	Link
MAS LEDtube 1500mm UE 17.6W 840 T8 EELA	58	17,6	3700	210	160	✗	80	4000	100000	25,8	1500	A	43168300	49,00	Link
MAS LEDtube 1500mm UE 20W 840 T8		20	3700	185	160	✗	80	4000	70000	25,8	1500	B	33976700	37,15	Link
MAS LEDtube 1500mm UE 20W 865 T8		20	3700	185	160	✗	80	6500	70000	25,8	1500	B	33978100	37,15	Link

MASTER LEDtube (EM/Mains) T8

A utiliser avec ballast EM & directement sur tension secteur

Rotatif G13

Référence produit	Tradi tionnel	LED	Flux lum.	Effi-cacité	Angle d'ouv.	Dim-mable	CRI	Temp. couleur	Durée de vie	Lampe diam.	Longeur totale	EEL	EOC	Prix brut	ECAT
	W	W	lm	lm/W	°			K	Heures	mm	mm			€	
1 MASTER LEDtube 600mm HO 8W830 T8	18	8	1000	125	160	✗	83	3000	75000	19	600	E	69747400	14,45	Link
1 MASTER LEDtube 600mm HO 8W840 T8		8	1050	131	160	✗	83	4000	75000	19	600	E	69749800	14,45	Link
1 MASTER LEDtube 600mm HO 8W865 T8		8	1050	131	160	✗	83	6500	75000	19	600	E	69751100	14,45	Link
1 MASTER LEDtube 900mm HO 12W 840 T8	30	12	1575	131	160	✗	80	4000	75000	19	900	E	68708600	18,05	Link
1 MASTER LEDtube 900mm HO 12W 865 T8		12	1575	131	160	✗	80	6500	75000	25,78	900	E	68710900	18,05	Link
2 MASTER LEDtube 1200mm HO 12.5W 830 T8	36	12,5	2000	160	160	✗	80	3000	75000	25,8	1200	C	59235600	20,55	Link
3 MASTER LEDtube 1200mm UO 14.7W 830 T8		14,7	2300	156	160	✗	80	3000	75000	25,8	1200	D	31656000	23,10	Link
2 MASTER LEDtube 1200mm HO 12.5W 840 T8		12,5	2100	168	160	✗	80	4000	75000	25,8	1200	C	59237000	20,55	Link
3 MASTER LEDtube 1200mm UO 14.7W 840 T8		14,7	2500	170	160	✗	80	4000	75000	25,8	1200	C	31658400	23,10	Link
2 MASTER LEDtube 1200mm HO 12.5W 865 T8		12,5	2100	168	160	✗	80	6500	75000	25,8	1200	C	59239400	20,55	Link
3 MASTER LEDtube 1200mm UO 14.7W 865 T8		14,7	2500	170	160	✗	80	6500	75000	25,8	1200	C	31660700	23,10	Link
2 MASTER LEDtube 1500mm HO 18.2W 830 T8	58	18,2	2900	159	160	✗	80	3000	75000	25,8	1500	D	59241700	26,40	Link
3 MASTER LEDtube 1500mm UO 21.7W 830 T8		21,7	3400	156	160	✗	80	3000	75000	25,8	1500	D	31662100	31,75	Link
2 MASTER LEDtube 1500mm HO 18.2W 840 T8		18,2	3100	170	160	✗	80	4000	75000	25,8	1500	C	59243100	26,40	Link
3 MASTER LEDtube 1500mm UO 21.7W 840 T8		21,7	3700	170	160	✗	80	4000	75000	25,8	1500	C	31664500	31,75	Link
2 MASTER LEDtube 1500mm HO 18.2W 865 T8		18,2	3100	170	160	✗	80	6500	75000	25,8	1500	C	59245500	26,40	Link
3 MASTER LEDtube 1500mm UO 21.7W 865 T8		21,7	3700	170	160	✗	80	6500	75000	25,8	1500	C	31666900	31,75	Link
4 MASTER LEDtube Starter EMP GenII OP										3			81965400	1,60	Link

Les puissances indiquées sous la rubrique "conventionnel" indiquent le tube LED dont la longueur correspond à celle du tube fluorescent à remplacer, le cas échéant. En raison de leur configuration directionnelle, les LEDtubes peuvent avoir une diffusion lumineuse différente de celle des tubes fluorescents.

MASTER LEDtube Value (EM/Mains) T8

A utiliser avec ballast EM & directement sur tension secteur

Glas Rotatif G13

Référence produit	Traditionnel	LED	Flux lum.	Efficacité	Angle d'ouv.	Dimmable	CRI	Temp. couleur	Durée de vie	Lampe diam.	Longeur totale	EEL	EOC	Prix brut	ECAT
	W	W	lm	lm/W	°			K	Heures	mm	mm			€	
1 MASTER LEDtube VLE 600mm HO 8W 830 T8	18	8	1000	125	190	☒	80	3000	60000	50	600	E	64679000	12,00	Link
1 MASTER LEDtube VLE 600mm HO 8W 840 T8		8	1050	131	190	☒	80	4000	60000	50	600	E	64681300	12,00	Link
1 MASTER LEDtube VLE 600mm HO 8W 865 T8		8	1050	131	190	☒	80	6500	60000	50	600	E	64683700	12,00	Link
2 MASTER LEDtube VLE 1200mm HO 14W 830 T8	36	14	2000	142	190	☒	80	3000	60000	50	1200	D	64685100	17,45	Link
2 MASTER LEDtube VLE 1200mm UO 15.5W 830 T8		15,5	2300	148	190	☒	80	3000	60000	25,8	1200	D	31680500	19,05	Link
2 MASTER LEDtube VLE 1200mm HO 14W 840 T8		14	2100	150	190	☒	80	4000	60000	50	1200	D	64687500	17,45	Link
2 MASTER LEDtube VLE 1200mm UO 15.5W 840 T8		15,5	2500	161	190	☒	80	4000	60000	25,8	1200	C	31682900	19,05	Link
2 MASTER LEDtube VLE 1200mm HO 14W 865 T8		14	2100	150	190	☒	80	6500	60000	50	1200	D	64689900	17,45	Link
2 MASTER LEDtube VLE 1200mm UO 15.5W 865 T8		15,5	2500	161	190	☒	80	6500	60000	25,8	1200	C	31684300	19,05	Link
3 MASTER LEDtube VLE 1500mm HO 20.5W 830 T8	58	20,5	2900	141	190	☒	80	3000	60000	25,8	1500	D	64691200	19,55	Link
2 MASTER LEDtube VLE 1500mm UO 23W 830 T8		23	3400	147	190	☒	80	3000	60000	25,8	1500	D	31686700	25,80	Link
3 MASTER LEDtube VLE 1500mm HO 20.5W 840 T8		20,5	3100	151	190	☒	80	4000	60000	51	1500	D	64693600	19,55	Link
2 MASTER LEDtube VLE 1500mm UO 23W 840 T8		23	3700	160	190	☒	80	4000	60000	25,8	1500	C	31688100	25,80	Link
3 MASTER LEDtube VLE 1500mm HO 20.5W 865 T8		20,5	3100	151	190	☒	80	6500	60000	51	1500	D	64695000	19,55	Link
2 MASTER LEDtube VLE 1500mm UO 23W 865 T8		23	3700	160	190	☒	80	6500	60000	25,8	1500	C	31690400	25,80	Link

CorePro LEDtube (EM/Mains) T8

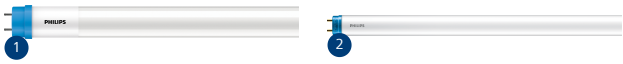

Convient pour les luminaires avec ballast électromagnétique (EM) et à raccord direct sur tension secteur (MAINS)

Glas Rotatif G13

	Référence produit	Traditionnel	LED	Flux lum.	Efficacité	Angle d'ouv.	Dimmable	CRI	Temp. couleur	Durée de vie	Lampe diam.	Longeur totale	EEL	EOC	Prix brut	ECAT
		W	W	lm	lm/W	°			K	Heures	mm	mm			€	
	1 CorePro LEDtube 600mm 8W 840 T8	18	8	800	100	240	☒	80	4000	30000	25,7	600	F	32531900	11,15	Link
NEW	2 CorePro LEDtube 600mm HO 8W 840 T8		8	900	112	240	☒	80	4000	30000	25,7	600	E	42103500	12,20	Link
	1 CorePro LEDtube 600mm 8W 865 T8		8	800	100	240	☒	80	6500	30000	25,7	600	F	32533300	11,15	Link
NEW	2 CorePro LEDtube 600mm HO 8W 865 T8		8	900	112	240	☒	80	6500	30000	25,7	600	E	42105900	12,20	Link
NEW	2 CorePro LEDtube 1200mm UO 21.5W 840 T8	36	21,5	2400	111	240	☒	80	4000	30000	25,7	1200	E	41897400	14,60	Link
NEW	2 CorePro LEDtube 1200mm UO 21.5W 865 T8		21,5	2400	111	240	☒	80	6500	30000	25,7	1200	E	41899800	14,60	Link
	1 CorePro LEDtube 1500mm 20W 840 T8	58	20	2200	110	240	☒	80	4000	30000	25,7	1500	E	32539500	14,25	Link
NEW	2 CorePro LEDtube 1500mm UO 31.5W 840 T8		31,5	3500	111	240	☒	80	4000	30000	25,7	1500	E	41901800	20,10	Link
	1 CorePro LEDtube 1500mm 20W 865 T8		20	2200	110	240	☒	80	6500	30000	25,7	1500	E	32541800	14,25	Link
NEW	2 CorePro LEDtube 1500mm UO 31.5W 865 T8		31,5	3500	111	240	☒	80	6500	30000	25,7	1500	E	41903200	20,10	Link

Les puissances indiquées sous la rubrique "conventionnel" indiquent le tube LED dont la longueur correspond à celle du tube fluorescent à remplacer, le cas échéant. En raison de leur configuration directionnelle, les LEDtubes peuvent avoir une diffusion lumineuse différente de celle des tubes fluorescents.

Consultez la liste de compatibilité sur signify.link/compatibiliteit ou scanner le code QR

MASTER LEDtube IntantFit (HF) T8

Convient pour les luminaires avec ballast haute fréquence (HF). Consulter la liste de compatibilité des ballasts sur : www.philips.be/ledtube

Rotatif G13

Référence produit	Tradi tionnel	LED	Flux lum.	Effi-cacité	Angle d'ouv.	Dim-mable	CRI	Temp. couleur	Durée de vie	Lampe diam.	Longeur totale	EEL	EOC	Prix brut	ECAT
	W	W	lm	lm/W	°			K	Heures	mm	mm			€	
1 MASTER LEDtube HF 600mm HO 8W830 T8	18	8	1000	125	160	✗	80	3000	75000	25,8	600	E	46640100	31,30	Link
1 MASTER LEDtube HF 600mm HO 8W840 T8		8	1050	131	160	✗	80	4000	75000	25,8	600	E	46642500	31,30	Link
1 MASTER LEDtube HF 600mm HO 8W865 T8		8	1050	131	160	✗	80	6500	75000	25,8	600	E	46644900	31,30	Link
2 MASTER LEDtube HF 1200mm HO 14W830 T8	36	14	2000	142	160	●	80	3000	75000	25,8	1200	E	46688300	27,90	Link
2 MASTER LEDtube HF 1200mm UO 16W830 T8		16	2350	146	160	●	80	3000	75000	25,8	1200	D	46700200	31,65	Link
2 MASTER LEDtube HF 1200mm HO 14W840 T8		14	2100	150	160	●	80	4000	75000	25,8	1200	D	46684500	27,90	Link
2 MASTER LEDtube HF 1200mm UO 16W840 T8		16	2500	156	160	●	80	4000	75000	25,8	1200	D	46696800	31,65	Link
2 MASTER LEDtube HF 1200mm HO 14W865 T8		14	2100	150	160	●	80	6500	75000	25,8	1200	D	46686900	27,90	Link
2 MASTER LEDtube HF 1200mm UO 16W865 T8		16	2500	156	160	●	80	6500	75000	25,8	1200	D	46698200	31,65	Link
2 MASTER LEDtube HF 1500mm HO 20W830 T8	58	20	2900	145	160	●	80	3000	75000	25,8	1500	E	46694400	34,85	Link
2 MASTER LEDtube HF 1500mm UO 24W830 T8		24	3500	145	160	●	80	3000	75000	25,8	1500	D	46706400	40,20	Link
2 MASTER LEDtube HF 1500mm HO 20W840 T8		20	3100	155	160	●	80	4000	75000	25,8	1500	D	46690600	34,85	Link
2 MASTER LEDtube HF 1500mm UO 24W840 T8		24	3700	154	160	●	80	4000	75000	25,8	1500	D	46702600	40,20	Link
2 MASTER LEDtube HF 1500mm HO 20W865 T8		20	3100	155	160	●	80	6500	75000	25,8	1500	D	46692000	34,85	Link
2 MASTER LEDtube HF 1500mm UO 24W865 T8		24	3700	154	160	●	80	6500	75000	25,8	1500	D	46704000	40,20	Link

MASTER LEDtube (Universal) T8

Glas Rotatif G13

Référence produit	Tradi tionnel	LED	Flux lum.	Effi-cacité	Angle d'ouv.	Dim-mable	CRI	Temp. couleur	Durée de vie	Lampe diam.	Longeur totale	EEL	EOC	Prix brut	ECAT
	W	W	lm	lm/W	°			K	Heures	mm	mm			€	
MAS LEDtube VLE UN 1200mm UO 15.5W830 T8	36	15,5	2300	148	190	✗	80	3000	60000	26	1200	D	31668300	33,10	Link
MAS LEDtube VLE UN 1200mm UO 15.5W840 T8		15,5	2500	161	190	✗	80	4000	60000	26	1200	C	31670600	33,10	Link
MAS LEDtube VLE UN 1200mm UO 15.5W865 T8		15,5	2500	161	190	✗	80	6500	60000	26	1200	C	31672000	33,10	Link
MAS LEDtube VLE UN 1500mm UO 23W830 T8	58	23	3400	147	190	✗	80	3000	60000	26	1500	D	31674400	36,95	Link
MAS LEDtube VLE UN 1500mm UO 23W840 T8		23	3700	160	190	✗	80	4000	60000	26	1500	C	31676800	36,95	Link
MAS LEDtube VLE UN 1500mm UO 23W865 T8		23	3700	160	190	✗	80	6500	60000	26	1500	C	31678200	36,95	Link

Les puissances indiquées sous la rubrique "conventionnel" indiquent le tube LED dont la longueur correspond à celle du tube fluorescent à remplacer, le cas échéant. En raison de leur configuration directionnelle, les LEDtubes peuvent avoir une diffusion lumineuse différente de celle des tubes fluorescents.

CorePro LEDtube (Universal) T8

Consultez la liste de compatibilité sur signify.link/compatibiliteit ou scanner le code QR

Universel (ballast EM & HF)

Glas Rotatif G13

Référence produit	Tradi tionnel	LED	Flux lum.	Effi-cacité	Angle d'ouv.	Dim-mable	CRI	Temp. couleur	Durée de vie	Lampe diam.	Longeur totale	EEL	EOC	Prix brut	ECAT
	W	W	lm	lm/W	°			K	Heures	mm	mm			€	
CorePro LEDtube UN 600mm HO 8W830 T8	18	8	850	106	240	✗	80	3000	30000	25,7	600	F	78277100	27,25	Link
CorePro LEDtube UN 600mm HO 8W840 T8		8	900	112	240	✗	80	4000	30000	25,7	600	E	78279500	27,25	Link
CorePro LEDtube UN 600mm HO 8W865 T8		8	900	112	240	✗	80	6500	30000	25,7	600	E	78281800	27,25	Link
CorePro LEDtube UN 1200mm HO 18W830 T8	36	18	1850	102	240	✗	80	3000	30000	27,9	1200	F	80166600	29,55	Link
CorePro LEDtube UN 1200mm HO 18W840 T8		18	2000	111	240	✗	80	4000	30000	27,9	1200	E	80168000	29,55	Link
CorePro LEDtube UN 1200mm HO 18W865 T8		18	2000	111	240	✗	80	6500	30000	27,9	1200	E	80170300	29,55	Link
CorePro LEDtube UN 1500mm HO 23W830 T8	58	23	2500	108	240	✗	80	3000	30000	27,9	1500	F	80172700	34,05	Link
CorePro LEDtube UN 1500mm HO 23W840 T8		23	2700	117	240	✗	80	4000	30000	27,9	1500	E	80174100	34,05	Link
CorePro LEDtube UN 1500mm HO 23W865 T8		23	2700	117	240	✗	80	6500	30000	27,9	1500	E	80176500	34,05	Link

MASTER LEDtube (Mains) T5

Directement sur tension secteur

Glas Rotatif G5

Référence produit	Tradi tionnel	LED	Flux lum.	Effi-cacité	Angle d'ouv.	Dim-mable	CRI	Temp. couleur	Durée de vie	Lampe diam.	Longeur totale	EEL	EOC	Prix brut	ECAT
	W	W	lm	lm/W	°			K	Heures	mm	mm			€	
1 MASTER LEDtube 600mm HE 8W 830 T5 EU	14	8	1000	125	200	✗	80	3000	50000	19	600	E	33425000	22,30	Link
1 MASTER LEDtube 600mm HE 8W 840 T5 EU		8	1050	131	200	✗	80	4000	50000	19	600	E	33427400	22,30	Link
1 MASTER LEDtube 600mm HE 8W 865 T5 EU		8	1050	131	200	✗	80	6500	50000	19	600	E	33429800	23,05	Link
1 MASTER LEDtube 1200mm HE 16.5W 830 T5 EU	28	16,5	2300	139	200	✗	80	3000	50000	19	1200	D	33431100	33,75	Link
1 MASTER LEDtube 1200mm HE 16.5W 840 T5 EU		16,5	2500	151	200	✗	80	4000	50000	19	1200	D	33433500	33,75	Link
1 MASTER LEDtube 1200mm HE 16.5W 865 T5 EU		16,5	2500	151	200	✗	80	6500	50000	19	1200	D	33435900	33,75	Link
1 MASTER LEDtube 1500mm HE 20W 830 T5 EU	35	20	2800	140	200	✗	80	3000	50000	15,8	1500	D	33437300	39,70	Link
1 MASTER LEDtube 1500mm HE 20W 840 T5 EU		20	3000	150	200	✗	80	4000	50000	15,8	1500	D	33439700	39,70	Link
1 MASTER LEDtube 1500mm HE 20W 865 T5 EU		20	3000	150	200	✗	80	6500	50000	15,8	1500	D	33441000	39,70	Link
1 MASTER LEDtube 1500mm HO 26W 830 T5	49	26	3600	138	200	✗	80	3000	50000	15	1500	D	81929600	52,15	Link
1 MASTER LEDtube 1500mm HO 26W 840 T5		26	3900	150	200	✗	80	4000	50000	15	1500	D	81931900	52,15	Link
1 MASTER LEDtube 1500mm HO 26W 865 T5		26	3900	150	200	✗	80	6500	50000	15	1500	D	81933300	52,15	Link
1 MASTER LEDtube 1200mm HO 26W 830 T5	54	26	3600	138	200	✗	80	3000	50000	15	1200	D	81921000	50,60	Link
1 MASTER LEDtube 1200mm HO 26W 840 T5		26	3900	150	200	✗	80	4000	50000	15	1200	D	81923400	50,60	Link
1 MASTER LEDtube 1200mm HO 26W 865 T5		26	3900	150	200	✗	80	6500	50000	15	1200	D	81925800	50,60	Link
2 MASTER LEDtube 1500mm UO 36W 830 T5	80	36	5200	144	200	✗	80	3000	50000	15,5	1500	D	29050100	63,35	Link
2 MASTER LEDtube 1500mm UO 36W 840 T5		36	5600	155	200	✗	80	4000	50000	15,5	1500	D	29052500	63,35	Link
2 MASTER LEDtube 1500mm UO 36W 865 T5		36	5600	155	200	✗	80	6500	50000	15,5	1500	D	29054900	63,35	Link

Les puissances indiquées sous la rubrique "conventionnel" indiquent le tube LED dont la longueur correspond à celle du tube fluorescent à remplacer, le cas échéant. En raison de leur configuration directionnelle, les LEDtubes peuvent avoir une diffusion lumineuse différente de celle des tubes fluorescents.

MASTER LEDtube InstantFit (HF) T5

Consultez la liste de compatibilité sur signify.link/compatibiliteit ou scanner le code QR

A utiliser avec ballast HF

Glas Rotatif G5

	Référence produit	Tradi tionnel	LED	Flux lum.	Effi-cacité	Angle d'ouv.	Dim-mable	CRI	Temp. couleur	Durée de vie	Lampe diam.	Longeur totale	EEL	EOC	Prix brut	ECAT
		W	W	lm	lm/W	°			K	Heures	mm	mm			€	
	1 Master LEDtube HF 600mm HE 8W 830 T5	14	8	1000	125	200		80	3000	60000	15,5	600	E	74323200	24,25	Link
	1 Master LEDtube HF 600mm HE 8W 840 T5		8	1050	131	200		80	4000	60000	15,5	600	E	74325600	24,25	Link
	1 Master LEDtube HF 600mm HE 8W 865 T5		8	1050	131	200		80	6500	60000	15,5	600	E	74327000	24,25	Link
	1 Master LEDtube HF 1200mm HE 16.5W 830 T5	28	16,5	2300	139	200		80	3000	60000	15,5	1200	E	74329400	35,70	Link
	1 Master LEDtube HF 1200mm HE 16.5W 840 T5		16,5	2500	151	200		80	4000	60000	15,5	1200	D	74331700	35,70	Link
	1 Master LEDtube HF 1200mm HE 16.5W 865 T5		16,5	2500	151	200		80	6500	60000	15,5	1200	D	74333100	35,70	Link
	1 Master LEDtube HF 1500mm HE 20W 830 T5	35	20	2800	140	200		80	3000	60000	15,5	1500	E	74335500	38,50	Link
	1 Master LEDtube HF 1500mm HE 20W 840 T5		20	3000	150	200		80	4000	60000	15,5	1500	D	74337900	38,50	Link
	1 Master LEDtube HF 1500mm HE 20W 865 T5		20	3000	150	200		80	6500	60000	15,5	1500	D	74339300	38,50	Link
	2 Master LEDtube HF 1500mm HO 26W 830 T5 OE	49	26	3700	142	200		80	3000	60000	15,5	1500	E	74957600	48,10	Link
	2 Master LEDtube HF 1500mm HO 26W 840 T5 OE		26	3900	150	200		80	4000	60000	15,5	1500	D	74959000	48,10	Link
	2 Master LEDtube HF 1500mm HO 26W 865 T5 OE		26	3900	150	200		80	6500	60000	15,5	1500	D	74961300	48,10	Link
	2 Master LEDtube HF 1200mm HO 26W 830 T5 OE	54	26	3700	142	200		80	3000	60000	15,5	1200	E	74951400	45,70	Link
	2 Master LEDtube HF 1200mm HO 26W 840 T5 OE		26	3900	150	200		80	4000	60000	15,5	1200	D	74953800	45,70	Link
	2 Master LEDtube HF 1200mm HO 26W 865 T5 OE		26	3900	150	200		80	6500	60000	15,5	1200	D	74955200	45,70	Link
NEW	3 Master LEDtube HF 1500mm UO 36W 830 T5	80	36	5200	144	200		80	3000	60000	15,5	1500	E	41905600	58,10	Link
NEW	3 Master LEDtube HF 1500mm UO 36W 840 T5		36	5600	155	200		80	4000	60000	15,5	1500	D	41907000	58,10	Link
NEW	3 Master LEDtube HF 1500mm UO 36W 865 T5		36	5600	155	200		80	6500	60000	15,5	1500	D	41909400	58,10	Link

CorePro LED PLC 2P

A utiliser avec ballast EM

Rotatif G24D

	Référence produit	Tradi tionnel	LED	Flux lum.	Effi-cacité	Angle d'ouv.	Dim-mable	CRI	Temp. couleur	Durée de vie	Lampe diam.	Longeur totale	EEL	EOC	Prix brut	ECAT
		W	W	lm	lm/W	°			K	Heures	mm	mm			€	
	1 CorePro LED PLC 4.5W 830 2P G24d-1	13	4,5	475	105	120	✗	83	3000	30000	24,3	100	F	70659600	12,50	Link
	1 CorePro LED PLC 4.5W 840 2P G24d-1		4,5	500	111	120	✗	83	4000	30000	24,3	100	F	70661900	12,50	Link
	2 CorePro LED PLC 6.5W 830 2P G24d-2	18	6,5	650	92	120	✗	83	3000	30000	24,3	100	F	54127200	13,65	Link
	2 CorePro LED PLC 6.5W 840 2P G24d-2		6,5	700	92	120	✗	83	4000	30000	24,3	100	F	54129600	13,65	Link
	3 CorePro LED PLC 8.5W 830 2P G24d-3	26	8,5	950	105	120	✗	83	3000	30000	24,3	200	F	54123400	16,80	Link
	3 CorePro LED PLC 8.5W 840 2P G24d-3		8,5	1000	105	120	✗	83	4000	30000	24,3	200	F	54125800	16,80	Link

Les puissances indiquées sous la rubrique "conventionnel" indiquent le tube LED dont la longueur correspond à celle du tube fluorescent à remplacer, le cas échéant. En raison de leur configuration directionnelle, les LEDtubes peuvent avoir une diffusion lumineuse différente de celle des tubes fluorescents.

CorePro LED PLC 4P

Consultez la liste de compatibilité sur signify.link/compatibiliteit ou scanner le code QR

A utiliser avec ballast HF

Rotatif G24Q

Référence produit	Tradi tionnel	LED	Flux lum.	Effi-cacité	Angle d'ouv.	Dim-mable	CRI	Temp. couleur	Durée de vie	Lampe diam.	Longeur totale	EEL	EOC	Prix brut	ECAT
	W	W	lm	lm/W	°			K	Heures	mm	mm			€	
1 CorePro LED PLC 4.5W 830 4P G24q-1	13	4,5	475	105	120	✗	83	3000	30000	24,3	100	F	70663300	12,95	Link
1 CorePro LED PLC 4.5W 840 4P G24q-1		4,5	500	111	120	✗	83	4000	30000	24,3	100	F	70665700	12,95	Link
2 CorePro LED PLC 6.5W 830 4P G24q-2	18	6,5	650	92	120	✗	83	3000	30000	50	100	F	54119700	15,55	Link
2 CorePro LED PLC 6.5W 840 4P G24q-2		6,5	700	92	120	✗	83	4000	30000	50	100	F	54121000	15,55	Link
3 CorePro LED PLC 9W 830 4P G24q-3	26	9	950	100	120	✗	83	3000	30000	24,3	200	F	54115900	20,20	Link
3 CorePro LED PLC 9W 840 4P G24q-3		9	1000	100	120	✗	83	4000	30000	24,3	200	F	54117300	20,20	Link

CorePro LED PL-L

Consultez la liste de compatibilité sur signify.link/compatibiliteit ou scanner le code QR

A utiliser avec ballast HF

Glas Rotatif 2G11

Référence produit	Tradi tionnel	LED	Flux lum.	Effi-cacité	Angle d'ouv.	CRI	Temp. couleur	Durée de vie	Lampe diam.	Longeur totale	EEL	EOC	Prix brut	ECAT
	W	W	lm	lm/W	°		K	Heures	mm	mm			€	
1 CorePro LED PLL HF 16.5W 830 4P 2G11	36	16,5	2000	121	160	83	3000	30000	43,6	400	E	73966200	31,60	Link
1 CorePro LED PLL HF 16.5W 840 4P 2G11		16,5	2100	127	160	83	4000	30000	43,6	400	E	73974700	31,60	Link
1 CorePro LED PLL HF 16.5W 865 4P 2G11		16,5	2100	127	160	83	6500	30000	43,6	400	E	73976100	31,60	Link
2 CorePro LED PLL HF 24W 830 4P 2G11	55	24	3200	133	160	83	3000	30000	17	540	E	82839700	35,50	Link
2 CorePro LED PLL HF 24W 840 4P 2G11		24	3400	141	160	83	4000	30000	17	540	E	82841000	35,50	Link
2 CorePro LED PLL HF 24W 865 4P 2G11		24	3400	141	160	83	6500	30000	17	540	E	82843400	35,50	Link

CorePro LED PL-S

A utiliser avec ballast EM

Rotatif G23

Référence produit	Tradi tionnel	LED	Flux lum.	Effi-cacité	Angle d'ouv.	CRI	Temp. couleur	Durée de vie	Lampe diam.	Longeur totale	EEL	EOC	Prix brut	ECAT
	W	W	lm	lm/W	°		K	Heures	mm	mm			€	
CorePro LED PLS 5W 830 2P G23	9/11	5	520	104	120	82	3000	30000	15,8	170	F	59666800	12,05	Link
CorePro LED PLS 5W 840 2P G23		5	550	110	120	82	4000	30000	15,8	170	F	59668200	12,05	Link

Les puissances indiquées sous la rubrique "conventionnel" indiquent le tube LED dont la longueur correspond à celle du tube fluorescent à remplacer, le cas échéant. En raison de leur configuration directionnelle, les LEDtubes peuvent avoir une diffusion lumineuse différente de celle des tubes fluorescents.

TrueForce

philips.be/
ledlamps

Les lampes LED Philips TrueForce offrent une solution de remplacement facile des lampes HID, Highbay, SOX ainsi que SON-T . Vous profitez des avantages des LED : meilleure efficacité énergétique, longue durée de vie et investissement initial réduit.

Espaces urbains	Commerce de détail	Industrie	Voies publiques
Trueforce Core LED HPL (SON)	TrueForce Core LED HPL (SON)	TrueForce Core LED pour espaces industriels et commerciaux (highbay – HPI/SON/HPL)	Trueforce CorePro LED HPL
TrueForce LED HPL (SON)	CorePro HPI MV	CorePro HPI MV	TrueForce LED HPL (SON)
	TrueForce LED HPI (Highbay - MH)	TrueForce LED HPI (Highbay - MH)	TrueForce LED Road (SON)
			Trueforce LED SOX

Lampes LED TrueForce pour espaces industriels et commerciaux (Highbay [grande hauteur] – MH)

E40

Référence produit	Tradi tionnel	LED	Flux lum.	Effi-cacité	Angle d'ouv.	Dim-mable	CRI	Temp. couleur	Durée de vie	Lampe diam.	Longeur totale	EEL	EOC	Prix brut	ECAT
	W	W	lm	lm/W	°			K	Heures	mm	mm			€	
TrueForce LED HPI UN 95W E40 840 NB	250	95	13000	136	60	✗	80	4000	50000	250	290	F	75367200	213,70	Link
TrueForce LED HPI UN 95W E40 840 WB		95	13000	136	120	✗	80	4000	50000	250	290	E	75369600	213,70	Link
TrueForce LED HPI UN 140W E40 840 NB	400	140	20000	142	60	✗	80	4000	50000	250	290	F	75371900	248,35	Link
TrueForce LED HPI UN 140W E40 840 WB		140	20000	142	120	✗	80	4000	50000	250	290	D	75373300	248,35	Link

Lampes LED TrueForce Core pour espaces industriels et commerciaux (Highbay [grande hauteur] – HPI/SON/HPL)

A utiliser sur l'alimentation secteur

E40/E27

	Référence produit	Tradi tionnel	LED	Flux lum.	Effi-cacité	Angle d'ouv.	Dim-mable	CRI	Temp. couleur	Durée de vie	Lampe diam.	Longeur totale	EEL	EOC	Prix brut	ECAT
		W	W	lm	lm/W	°			K	Heures	mm	mm			€	
	1 TrueForce Core HB MV ND 20W E27 830 G3	80	20	2600	130	150	✗	80	3000	15000	80	139	E	78101900	33,30	Link
	1 TrueForce Core HB MV ND 20W E27 840 G3		20	2700	135	150	✗	80	4000	15000	80	139	D	78103300	33,30	Link
	2 TrueForce Core HB MV ND 30W E27 830 G3	125	30	3700	123	180	✗	80	3000	15000	100	165	E	78095100	45,15	Link
	3 TrueForce Core HB MV ND 35W E27 830 G3		35	4800	137	180	✗	80	3000	15000	118	193	D	78105700	58,35	Link
	2 TrueForce Core HB MV ND 30W E27 840 G3		30	4000	133	180	✗	80	4000	15000	100	165	E	78097500	45,15	Link
	3 TrueForce Core HB MV ND 35W E27 840 G3		35	5000	142	180	✗	80	4000	15000	118	193	D	78107100	58,35	Link
NEW	4 CorePro HPI MV 9Klm 65W 840 E40 100D	150	65	9000	138	100	✗	80	4000	25000	140	158	D	42121900	115,00	Link
NEW	5 CorePro HPI MV 15Klm 105W 840 E40 100D	250	105	15000	142	100	✗	80	4000	25000	162	168	D	42123300	140,00	Link

Lampes LED TrueForce pour éclairage public (espace urbain / voie publique – HPL/SON)

Utilisable sur tension secteur continue ou sur ballast électromagnétique (EM) sans allumeur. Il est recommandé de retirer le condensateur pour améliorer le facteur de puissance.

E40/E27

Référence produit	Tradi tionnel	LED	Flux lum.	Effi-cacité	Angle d'ouv.	Dim-mable	CRI	Temp. couleur	Durée de vie	Lampe diam.	Longeur totale	EEL	EOC	Prix brut	ECAT
	W	W	lm	lm/W	°			K	Heures	mm	mm			€	
1 TrueForce LED HPL ND 28-21W E27 830	50	21	2850	135	360	✗	80	3000	50000	75	178	D	63814600	93,35	Link
1 TrueForce LED HPL ND 30-21W E27 840		21	3000	142	360	✗	80	4000	50000	75	178	D	63816000	93,35	Link
1 TrueForce LED HPL ND 38-28W E27 830	80	28	3800	135	360	✗	80	3000	50000	75	178	D	63818400	106,70	Link
1 TrueForce LED HPL ND 40-28W E27 840		28	4000	142	360	✗	80	4000	50000	75	178	D	63820700	106,70	Link
2 TrueForce LED HPL ND 57-42W E27 830	125	42	5700	135	360	✗	80	3000	50000	84	178	D	63822100	132,00	Link
3 TrueForce LED HPL ND 57-42W E40 830		42	5700	135	360	✗	80	3000	50000	84	191	D	63826900	132,00	Link
2 TrueForce LED HPL ND 60-42W E27 840		42	6000	142	360	✗	80	4000	50000	84	178	D	63824500	132,00	Link
3 TrueForce LED HPL ND 60-42W E40 840		42	6000	142	360	✗	80	4000	50000	84	191	D	63828300	132,00	Link

TrueForce Urban Core (remplacement de SON, HPL/HQL)

A utiliser avec ballast EM & directement sur tension secteur

Glas E40/E27

Référence produit	Tradi tionnel	LED	Flux lum.	Effi-cacité	Angle d'ouv.	Dim-mable	CRI	Temp. couleur	Durée de vie	Lampe diam.	Longeur totale	EEL	EOC	Prix brut	ECAT
	W	W	lm	lm/W	°			K	Heures	mm	mm			€	
1 TForce Core LED HPL 13W E27 830 FR	50	13	2000	153	300	☒	80	3000	25000	75	180	D	75025100	42,00	Link
1 TForce Core LED HPL 13W E27 840 FR		13	2000	153	300	☒	80	4000	25000	75	180	D	75027500	42,00	Link
1 TForce Core LED HPL 18W E27 830 FR	80	18	3000	166	300	☒	80	3000	25000	75	180	C	75029900	56,50	Link
1 TForce Core LED HPL 18W E27 840 FR		18	3000	166	300	☒	80	4000	25000	75	180	C	75031200	56,50	Link
1 TForce Core LED HPL 26W E27 830 FR	125	26	4000	153	300	☒	80	3000	25000	90	245	D	75033600	69,75	Link
1 TForce Core LED HPL 26W E27 840 FR		26	4000	153	300	☒	80	4000	25000	90	245	D	75035000	69,75	Link
2 TForce Core LED HPL 36W E27 830 FR	200	36	5500	152	300	☒	80	3000	25000	90	245	D	29927600	80,30	Link
3 TForce Core LED HPL 36W E40 830 FR		36	5500	152	300	☒	80	3000	25000	90	230	D	29931300	80,30	Link
2 TForce Core LED HPL 36W E27 840 FR		36	6000	166	300	☒	80	4000	25000	90	245	C	29929000	80,30	Link
3 TForce Core LED HPL 36W E40 840 FR		36	6000	166	300	☒	80	4000	25000	90	230	C	29933700	80,30	Link

Lampes LED TrueForce pour éclairage public (espaces urbains/voie publique – SOX)

B22

Référence produit	Tradi tionnel	LED	Flux lum.	Effi-cacité	Angle d'ouv.	Dim-mable	CRI	Temp. couleur	Durée de vie	Lampe diam.	Longeur totale	EEL	EOC	Prix brut	ECAT
	W	W	lm	lm/W	°			K	Heures	mm	mm			€	
1 TrueForce LED SOX 18W B22 840 FR	26	18	2500	138	230	☒	80	4000	50000	52	312	D	30562500	80,00	Link
2 TrueForce LED SOX 28W B22 840 FR	36	28	4000	142	230	☒	80	4000	50000	52	425	D	30564900	90,00	Link
2 TrueForce LED SOX 36W B22 840 FR	55	36	5000	138	230	☒	80	4000	50000	52	425	D	30566300	100,00	Link

Lampes LED TrueForce pour éclairage public (voie publique – SON)

Utilisable avec un ballast EM. L'amorceur peut rester dans le système (Instant Fit). Il est recommandé de ne pas retirer le condensateur pour obtenir un facteur de puissance optimal.

E40/E27

Référence produit	Tradi tionnel	LED	Flux lum.	Effi-cacité	Angle d'ouv.	Dim-mable	CRI	Temp. couleur	Durée de vie	Lampe diam.	Longeur totale	EEL	EOC	Prix brut	ECAT
	W	W	lm	lm/W	°			K	Heures	mm	mm			€	
1 TrueForce LED Road 40-25W E27 730	50	25	4000	160		☒	70	3000	50000	61	200	D	63251900	138,00	Link
1 TrueForce LED Road 42-25W E27 740		25	4200	168		☒	70	4000	50000	61	200	D	63253300	138,00	Link
2 TrueForce LED Road 60-35W E27 740	70	35	6000	171		☒	70	4000	50000	61	200	D	81117700	184,00	Link
3 TrueForce LED Road 112-68W E40 730	100	68	11200	164		☒	70	3000	50000	71	262	D	63908200	286,90	Link
4 TrueForce LED Road 84-55W E40 730		55	8400	152		☒	70	3000	50000	71	262	D	63904400	195,50	Link
3 TrueForce LED Road 120-68W E40 740		68	12000	176		☒	70	4000	50000	71	262	C	63910500	286,90	Link
4 TrueForce LED Road 90-55W E40 740		55	9000	163		☒	70	4000	50000	71	262	D	63906800	195,50	Link

Trueforce Core LED SON-T

Glas E40/E27

Référence produit	Tradi tionnel	LED	Flux lum.	Effi-cacité	Dim-mable	CRI	Temp. couleur	Durée de vie	Lampe diam.	Longeur totale	EEL	EOC	Prix brut	ECAT
	W	W	lm	lm/W			K	Heures	mm	mm			€	
1 TForce Core LED road 17W 730 E27 MV	50	17	2800	164	✗	70	3000	25000	38	170	C	31625600	52,50	Link
1 TForce Core LED road 17W 740 E27 MV		17	3000	176	✗	70	4000	25000	38	170	C	31627000	52,50	Link
2 TForce Core LED road 26W 730 E27 MV	70	26	4200	161	✗	70	3000	25000	38	210	C	31629400	63,00	Link
2 TForce Core LED road 26W 740 E27 MV		26	4500	173	✗	70	4000	25000	38	210	C	31631700	63,00	Link
3 TForce Core LED road 40W 730 E40 MV	100	40	7200	180	✗	70	3000	25000	46	225	C	31633100	126,00	Link
3 TForce Core LED road 40W 740 E40 MV		40	7500	187	✗	70	4000	25000	46	225	B	31635500	126,00	Link

Maxos fusion

Paré pour le futur

Philips Maxos fusion est un système de lignes lumineuses LED modulable offrant une excellente qualité d'éclairage dans les espaces commerciaux et industriels.

philips.be/ maxosfusion

Maxos fusion **outil de configuration en ligne**

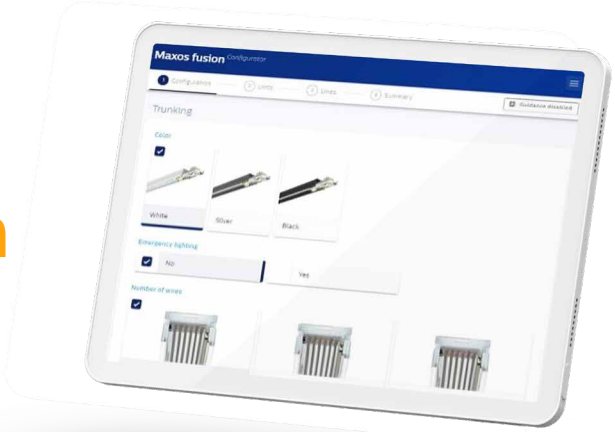

Départ rapide

- Assistance pas à pas en mode Wizard
- Configuration automatisée sur base d'un taux d'occupation donné
- Aide optionnelle pour le choix du câblage
- Repositionnement automatique en cas de problème de connecteurs

Maîtrise totale

- Configuration manuelle du taux d'occupation standard
- Définition des intervalles de fixation
- Configuration rapide avec un tableau de sélection pratique

Aperçu du résultat

- Visualisation claire de la configuration des lignes lumineuses
- Vue d'ensemble précise des matériels utilisés (BOM)

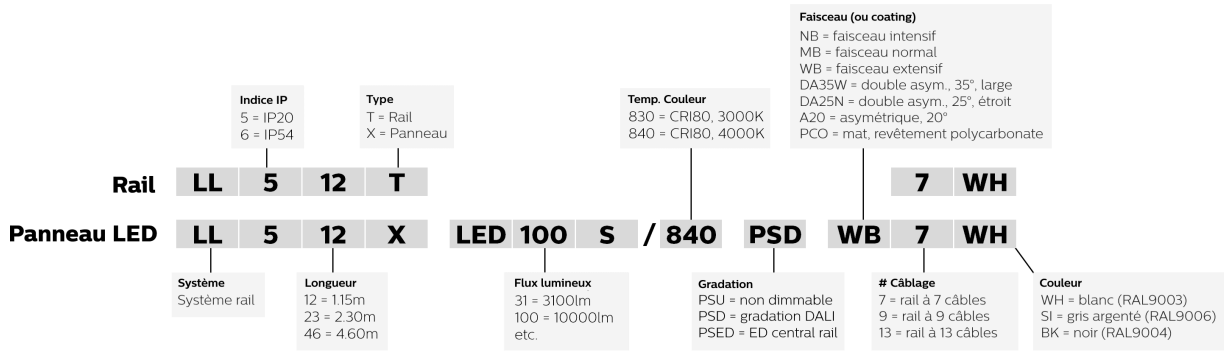

Maxos fusion - luminaire

Maxos fusion LL512X (1,15 m) Maxos fusion LL523X (2,30 m)

Disponible également en argenté et en noir

Jusqu'à L90 50 000 heures (standard)
L70 100 000 heures (version XT)
L80 100 000 heures (version XA)

Référence produit	LED	Flux lum.	Effi-cacité	Dim-mable	Temp. couleur	Résistance à l'humidité	Prod./ MCB (16a type B)	EOC	Prix brut	ECAT
	W	lm	lm/W		K	Valeur IP	Nombre		€	
1 LL512X LED31S/840 PSD DA25N 7 WH	21	3100	147	●	4000	IP20	24	38453400	160,00	Link
1 LL512X LED31S/840 PSD DA25W 7 WH		3100	147	●	4000	IP20	24	38447300	160,00	Link
1 LL512X LED31S/840 PSD DA35W 7 WH		3100	147	●	4000	IP20	24	38441100	160,00	Link
1 LL512X LED31S/840 PSD MB 7 WH		3100	147	●	4000	IP20	24	38429900	160,00	Link
1 LL512X LED31S/840 PSD WB 7 WH		3100	147	●	4000	IP20	24	38420600	160,00	Link
1 LL512X LED31S/840 PSED WB 7 WH		3100	147	●	4000	IP20	24	38426800	160,00	Link
1 LL512X LED50S/835 PSD WB 7 WH	36	5000	139	●	3500	IP20	24	98725400	160,00	Link
1 LL512X LED50S/840 PSD DA25N 7 WH		5000	138	●	4000	IP20	24	38454100	160,00	Link
1 LL512X LED50S/840 PSD DA25W 7 WH		5000	138	●	4000	IP20	24	38448000	160,00	Link
1 LL512X LED50S/840 PSD DA35W 7 WH		5000	138	●	4000	IP20	24	38442800	160,00	Link
1 LL512X LED50S/840 PSD MB 7 WH		5000	138	●	4000	IP20	24	38430500	160,00	Link
1 LL512X LED50S/840 PSD WB 7 WH		5000	138	●	4000	IP20	24	38421300	160,00	Link
1 LL512X LED50S/840 PSED WB 7 WH		5000	138	●	4000	IP20	24	38427500	160,00	Link
2 LL523X LED62S/840 PSD DA25N 7 WH	41	6200	151	●	4000	IP20	24	38456500	305,00	Link
2 LL523X LED62S/840 PSD DA25W 7 WH		6200	151	●	4000	IP20	24	38450300	305,00	Link
2 LL523X LED62S/840 PSD DA35W 7 WH		6200	151	●	4000	IP20	24	38444200	305,00	Link
2 LL523X LED62S/840 PSD MB 7 WH		6200	151	●	4000	IP20	24	38432900	305,00	Link
2 LL523X LED62S/840 PSD NB 7 WH		6200	151	●	4000	IP20	24	38438100	305,00	Link
2 LL523X LED62S/840 PSD WB 7 WH		6200	151	●	4000	IP20	24	38423700	305,00	Link
1 LL512X LED61S/840 PSD A20 7 WH	45	6100	135	●	4000	IP20	24	38461900	160,00	Link
1 LL512X LED61S/840 PSD DA25N 7 WH		6100	135	●	4000	IP20	24	38455800	160,00	Link
1 LL512X LED61S/840 PSD DA25W 7 WH		6100	135	●	4000	IP20	24	38449700	160,00	Link
1 LL512X LED61S/840 PSD DA35W 7 WH		6100	135	●	4000	IP20	24	38443500	160,00	Link
1 LL512X LED61S/840 PSD MB 7 WH		6100	135	●	4000	IP20	24	38431200	160,00	Link
1 LL512X LED61S/840 PSD NB 7 WH		6100	135	●	4000	IP20	24	38437400	160,00	Link
1 LL512X LED61S/840 PSD WB 7 WH		6100	135	●	4000	IP20	24	38422000	160,00	Link
1 LL512X LED61S/840 PSED WB 7 WH		6100	135	●	4000	IP20	24	38428200	160,00	Link
3 LL523X LED100S/840 PSD MB 7 VLC WH XA	55	10000	183	●	4000	IP20	18	14506100	365,00	Link
3 LL523X LED100S/840 PSD WB 7 VLC WH XA		10000	183	●	4000	IP20	18	15036200	365,00	Link
3 LL523X LED100S/840 PSED MB 13 VLC WH XA		10000	183	●	4000	IP20	18	14512200	375,00	Link
3 LL523X LED123S/830 PSD DA45W 7 WH XA	68	12300	172	●	3000	IP20	18	14501600	365,00	Link
3 LL523X LED123S/840 PSD DA45W 7 WH XA		12300	180	●	4000	IP20	18	14502300	365,00	Link
3 LL523X LED123S/840 PSD MB 7 VLC WH XA		12300	180	●	4000	IP20	18	14507800	365,00	Link
3 LL523X LED123S/840 PSD NB 7 VLC WH XA		12300	180	●	4000	IP20	18	15037900	365,00	Link
2 LL523X LED100S/835 PSD WB 7 WH	71	10000	141	●	3500	IP20	18	98726100	305,00	Link
2 LL523X LED100S/840 PSD A20 7 WH		10100	140	●	4000	IP20	18	38463300	305,00	Link
2 LL523X LED100S/840 PSD DA25N 7 WH		10100	140	●	4000	IP20	18	38457200	305,00	Link
2 LL523X LED100S/840 PSD DA25W 7 WH		10100	140	●	4000	IP20	18	38451000	305,00	Link
2 LL523X LED100S/840 PSD DA35W 7 WH		10100	140	●	4000	IP20	18	38445900	305,00	Link
2 LL523X LED100S/840 PSD MB 7 WH		10100	140	●	4000	IP20	18	38433600	305,00	Link
2 LL523X LED100S/840 PSD NB 7 WH		10100	140	●	4000	IP20	18	38439800	305,00	Link
2 LL523X LED100S/840 PSD WB 7 WH		10100	140	●	4000	IP20	18	38424400	305,00	Link
2 LL523X LED123S/840 PSD A20 7 WH	89	12300	138	●	4000	IP20	18	38464000	305,00	Link
2 LL523X LED123S/840 PSD DA25N 7 WH		12300	138	●	4000	IP20	18	38458900	305,00	Link
2 LL523X LED123S/840 PSD DA25W 7 WH		12300	138	●	4000	IP20	18	38452700	305,00	Link
2 LL523X LED123S/840 PSD DA35W 7 WH		12300	138	●	4000	IP20	18	38446600	305,00	Link
2 LL523X LED123S/840 PSD MB 7 WH		12300	138	●	4000	IP20	18	38434300	305,00	Link
2 LL523X LED123S/840 PSD NB 7 WH		12300	138	●	4000	IP20	18	38440400	305,00	Link
2 LL523X LED123S/840 PSD WB 7 WH		12300	138	●	4000	IP20	18	38425100	305,00	Link

Référence produit	LED	Flux lum.	Effi-cacité	Dim-mable	Temp. couleur	Résistance à l'humidité	Prod./ MCB (16a type B)	EOC	Prix brut	ECAT
	W	lm	lm/W		K	Valeur IP	Nombre		€	
3 LL523X LED160S/840 PSD NB 7 WH XA	91	16000	175	●	4000	IP20	12	15038600	365,00	Link
2 LL523X LED160S/830 PSD MB 7 WH	125	16000	128	●	3000	IP20	12	44807300	305,00	Link
2 LL523X LED160S/830 PSD NB 7 WH		16000	128	●	3000	IP20	12	44808000	305,00	Link
2 LL523X LED160S/830 PSD XNB 7 WH		16000	128	●	3000	IP20	12	44809700	305,00	Link
2 LL523X LED160S/840 PSD MB 7 WH	127	16000	128	●	4000	IP20	12	44804200	305,00	Link
2 LL523X LED160S/840 PSD NB 7 WH		16000	128	●	4000	IP20	12	44805900	305,00	Link
2 LL523X LED160S/840 PSD XNB 7 WH		16000	128	●	4000	IP20	12	44806600	305,00	Link

Maxos fusion - accessoires de base

1

2

3

Disponible également en argenté et en noir

Fusion Maxos - bloc de connexion électrique

Maxos fusion - borne de connexion électrique

Maxos fusion - alimentation intermédiaire

Référence produit*	EOC	Prix brut	ECAT
		€	
1 LL500Z BC L285 WH	98957999	11,00	Link
1 LL500Z BC L570 WH	98954899	11,00	Link
1 LL500Z BC L1150 WH	98951799	15,00	Link
1 LL500Z BC L2300 WH	38354400	10,30	Link
2 LL500Z 2xEP CU WH	37444399	22,70	Link
3 LL500Z CM L400 WH	38319300	41,20	Link
3 LL500Z CM L595 WH	38326100	46,30	Link

* LL500Z: IP20

Maxos fusion - étriers de montage

1

2

3

4

5

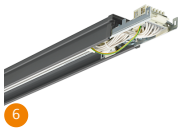
6

7

Maxos fusion - crochet de suspension en queue de porc

Maxos fusion - fixation pour montage en suspension avec goulotte

Maxos fusion - étrier de montage en suspension

Maxos fusion LL500Z SPA-CD

Disponible également en argenté et en noir

	Référence produit	Résistance à l'humidité	EOC	Prix brut	ECAT
		Valeur IP		€	
	1 LL500Z CB-CH WH		37460399	12,50	Link
	2 LL500Z CDS WH		37473399	22,00	Link
	3 LL500Z MB-SW WH		37451199	12,40	Link
	4 LL500Z SPA-CD		37463499	10,30	Link
NEW	5 LL512T 4x2.5+4x1.5 BK	IP20	76850599	68,00	Link
NEW	6 LL512T 4x2.5+4x1.5 SI	IP20	76846899	68,00	Link
NEW	7 LL512T 4x2.5+4x1.5 WH	IP20	76848299	68,00	Link
NEW	7 LL512T 4x2.5+4x1.5 WH 1PCS	IP20	76923600	68,00	Link
NEW	5 LL523T 4x2.5+4x1.5 BK	IP20	76851299	105,00	Link
NEW	6 LL523T 4x2.5+4x1.5 SI	IP20	76847599	105,00	Link
NEW	7 LL523T 4x2.5+4x1.5 WH	IP20	76844499	105,00	Link
NEW	5 LL546T 4x2.5+4x1.5 BK	IP20	76852999	145,00	Link
NEW	6 LL546T 4x2.5+4x1.5 SI	IP20	76849999	145,00	Link
NEW	7 LL546T 4x2.5+4x1.5 WH	IP20	76845199	145,00	Link
NEW	7 LL623T 4x2.5+4x1.5 WH	IP54	76853699	136,00	Link
NEW	7 LL646T 4x2.5+4x1.5 WH	IP54	76854399	173,00	Link

Maxos fusion - accessoires

Maxos fusion - étrier de montage en suspension avec câbles d'acier

Maxos fusion - étrier de montage pour faux-plafond

Maxos fusion - étrier pour montage apparent

Disponible également en argenté et en noir

Référence produit	EOC	Prix brut	ECAT
		€	
1 LL500Z MB-SW2 L5000 WH	37457399	22,70	Link
2 LL500Z PB WH	37454299	12,40	Link
3 LL500Z SMB WH	37448199	8,20	Link

Maxos fusion - coupleurs

Maxos fusion - pièce d'accouplement

Disponible également en argenté et en noir

Référence produit	EOC	Prix brut	ECAT
		€	
LL500Z CPE WH	38329200	15,00	Link

Maxos fusion - accessoires divers

Fusion Maxos - fil d'acier

Maxos fusion - chemin de câbles

Disponible également en argenté et en noir

LL512Z = 1,15 m
LL523Z = 2,30 m
LL546Z = 4,60 m

Référence produit	EOC	Prix brut	ECAT
		€	
1 LL500Z SW2 L1250	37476499	10,30	Link
1 LL500Z SW2 L3000	37477199	10,30	Link
1 LL500Z SW2 L5000	37478899	12,40	Link
2 LL512Z CD WH	37464199	32,50	Link
2 LL523Z CD WH	37467299	40,00	Link
2 LL546Z CD WH	37470299	55,00	Link

Fusion Maxos - insert de rail 3C

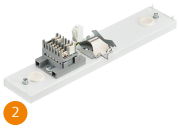

Maxos fusion - plaque de base

Maxos fusion - prise de courant

Disponible également en argenté et en noir

Référence produit*	Résistance à l'humidité	EOC	Prix brut	ECAT
	Valeur IP		€	
1 LL500Z 3C WH	IP20	99830400	148,00	Link
2 LL500Z BA WH	IP20	99833500	32,50	Link
3 LL500Z MOD-FR WH	IP20	99838000	65,00	Link

* MOD-DE: prise de terre

MOD-FR WH: prise de courant avec broche de terre

Bon à savoir

Conversion LED

MASTER Ultra Efficacité

UV-C Luminaires de désinfection

Sélection express Maxos fusion

Sélection express CoreLine Ligne lumineuse

Abréviations

La directive RoHS*

Anticipez l'interdiction des éclairages fluorescents dans l'UE

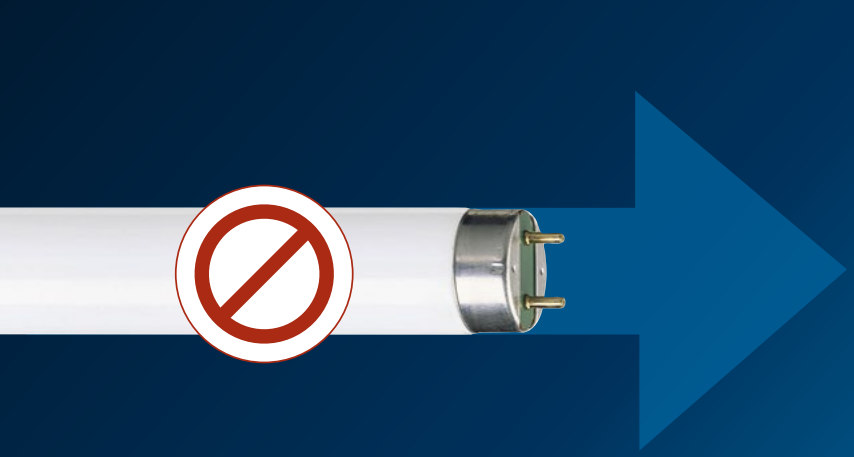

Place au LED !

philips.be/ledconversion

Produits concernés par RoHS	Retrait progressif* 24-2-2023 – 24-8-2023	Alternatives LED Philips	Exemptions RoHS 24-2-2025	Prolongation 24-2-2027
Gamme de lampes fluorescentes				
Lampes fluorescentes compactes, non intégrées PL-C, PL-S, PL-T, PL-L, PL-R, PL-Q				
Lampes fluorescentes compactes, non intégrées, longue durée de vie PL-C, PL-T, PL-L Xtra				
Tubes fluorescents T8				
Tubes fluorescents T5				
Tubes fluorescents, longue durée de vie T8 Xtreme, T5 Xtra				
Prolongation : tubes fluorescents non linéaires TL-E Circular (T9), TL-D U				
Prolongation : lampes fluorescentes linéaires pour l'industrie alimentaire/commerce de détail Master TL-D food, TL5 Secura				
Prolongation : tubes fluorescents pour éclairage de secours				
Prolongation : tubes fluorescents pour environnements explosifs/transports publics:** TL-X XL, TLD 36W 1m				

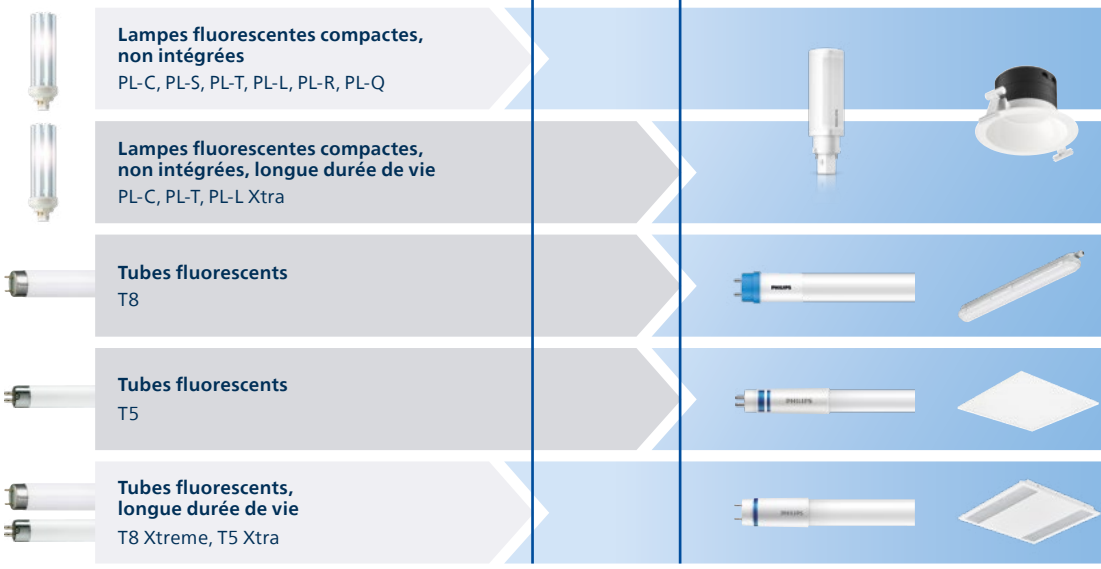

* Reduction of Hazardous Substances

MASTER Ultra Efficacité

Une sobriété en énergie jamais vue !

- Classe A. Le label énergétique le plus élevé
- Durée de vie jusqu'à 3,5x plus longue que les tubes LED standard Philips
- Bon pour la planète, bon pour votre porte-monnaie

philips.be/ultraefficient

	EOC8	Référence produit	Tradi-tionnel (W)	LED (W)	Flux lum. (lm)	Efficacité (lm/W)	EEL	Durée de vie (heures)
	43595700	MAS LEDCandleND2.3-40W E14 830 B35 CLG UE	40	2,3	485	210	A	50.000
	43597100	MAS LEDCandleND2.3-40W E14 840 B35 CLG UE	40	2,3	485	210	A	50.000
	42073100	MAS LEDBulbND2.3-40W E27 830 A60CL G EELA	40	2,3	485	210	A	50.000
	42075500	MAS LEDBulbND2.3-40W E27 840 A60CL G EELA	40	2,3	485	210	A	50.000
	42077900	MAS LEDBulbND4-60W E27 830 A60 CL G EELA	60	4,0	840	210	A	50.000
	42079300	MAS LEDBulbND4-60W E27 840 A60 CL G EELA	60	4,0	840	210	A	50.000
	43579700	MAS LEDBulbND4-60W E27 830 A60 FR G UE	60	4,0	840	210	A	50.000
	43581000	MAS LEDBulbND4-60W E27 840 A60 FR G UE	60	4,0	840	210	A	50.000
	43587200	MAS LEDBulbND5.2-75W E27 830 A70 CLG UE	75	5,2	1095	210	A	50.000
	43589600	MAS LEDBulbND5.2-75W E27 840 A70 CLG UE	75	5,2	1095	210	A	50.000
	43583400	MAS LEDBulbND7.3-100W E27 830 A70 FRG UE	100	7,3	1535	210	A	50.000
	43585800	MAS LEDBulbND7.3-100W E27 840 A70 FRG UE	100	7,3	1535	210	A	50.000
	43591900	MAS LEDBulbND7.3-100W E27 830 A70 CLG UE	100	7,3	1535	210	A	50.000
	43593300	MAS LEDBulbND7.3-100W E27 840 A70 CLG UE	100	7,3	1535	210	A	50.000
	42174500	MAS LEDspot 2.4-50W GU10 ND 830 EELB	50	2,4	380	158	B	50.000
	42178300	MAS LEDspot 2.4-50W GU10 ND 840 EELB	50	2,4	380	158	B	50.000
	43166900	MAS LEDtube 1200mm UE 11.9W 840 T8 EELA	36	11,9	2500	210	A	100.000
	43168300	MAS LEDtube 1500mm UE 17.6W 840 T8 EELA	58	17,6	3700	210	A	100.000

Désinfection de l'air par UV-C

De nouvelles opportunités pour vous comme pour votre client

Les UV-C offrent des opportunités intéressantes, pour vous et votre client.

L'UV-C est un moyen efficace et démontré pour décontaminer l'air.

Les recherches montrent que les luminaires Philips UV-C upper air détruisent **99,99 % des virus SRAS-CoV-2 en seulement 10 minutes.**

Les solutions UV-C conviennent pour la décontamination **de l'air** dans de nombreux secteurs comme **les écoles**, **les établissements de soins**, **les bureaux**, **les magasins** et **les installations sportives**.

En savoir plus? **philips.be/installeruvc**

Ventiler et désinfecter, la combinaison gagnante !

La ventilation permet de limiter la transmission par voies respiratoires des infections telles que le COVID-19. La ventilation renouvelle l'air dans une pièce et réduit la concentration (le nombre) d'agents pathogènes. Les UV-C désinfectent l'air présent dans la pièce et rendent inoffensifs **jusqu'à 99,99 %** des virus, bactéries et autres microorganismes, **en moins de 10 minutes**.

Les avantages de la technologie UV-C

Confiance
Philips, c'est 35 ans d'expérience dans l'éclairage UV-C et une grande expertise en matière d'applications.

Rapide
Les recherches montrent que les luminaires Philips UV-C détruisent 99,99 % des virus SRAS-CoV-2 en seulement 10 minutes.

Efficace
La désinfection par UV-C fonctionne parfaitement sur tous les virus et bactéries testés à ce jour.

Sécurité
Tous nos produits sont conformes à la totalité des certifications et normes de sécurité.

Les solutions professionnelles Philips de désinfection de l'air par UV-C

		Référence	Descriptif	EOC8	Prix brut*
Philips UV-C upper air **		910505103001	SM355B 4xTUV PLS 9W HFM | 60x60 plafond (encastré)	96500300	**€ 1,500.00**
		910505103004	SM355P 4x TUV PLS 9W HFM SM4 | suspension	96503400	**€ 1,500.00**
		910505103005	SM355C 4x TUV PLS 9W HFM SMB | plafond (montage en surface)	96504100	**€ 1,600.00**
		919206000011	WL345W 1xTUV T5 25W HFS | luminaire mural	90445900	**€ 1,850.00**
		919206000111	WL346W 1xTUV T5 25W HFS | luminaire mural haute puissance	66504700	**€ 1,950.00**
Philips UV-C active air		912401483298	SM310C 2xTUV PLL 60W HFS | Active Air	79652500	**€ 1,000.00**
		911401548581	UVCA200 EU 4xPL-L 18W/TUV HFP | Mobile	53101700	**€ 1,000.00**

*VRG 93

** Les luminaires Philips UV-C upper air ne peuvent être vendus et installés que par des partenaires agréés et certifiés, conformément aux réglementations et à nos exigences strictes en matière de sécurité. Inscrivez-vous à la formation gratuite pour installateurs et devenez aussi certifié UV-C ! philips.be/installeruvc

philips.be/installeruvc

Maxos fusion

Paré pour le futur

Philips Maxos fusion est un système de lignes lumineuses LED modulable offrant une excellente qualité d'éclairage dans les espaces commerciaux et industriels. Pour la vente au détail, une combinaison de panneaux linéaires, de modules non linéaires et d'une gamme de spots peut être facilement intégrée dans le profil porteur. La présentation des produits est ainsi améliorée. Dans les espaces industriels, l'accent est mis sur la réduction des coûts d'installation et de maintenance grâce à l'utilisation de moins de panneaux linéaires. Avec jusqu'à 13 fils disponibles dans la goulotte et la possibilité de placer les luminaires là où c'est le plus efficace et d'incorporer d'autres services et équipements tiers, vous réduisez le câblage visible au plafond.

philips.be/ maxosfusion

Sélection express

Le tableau de sélection express ci-dessous vous aide à déterminer la quantité de profils porteurs, de modules LED et d'accessoires nécessaires pour une demi-couverture, selon la longueur de la ligne lumineuse. Recherchez dans les lignes du tableau les profils porteurs, modules LED ou accessoires prévus, puis reportez-vous dans la colonne appropriée à leur quantité estimée, correspondant à la longueur de la ligne lumineuse. Le tableau de la page suivante indique les estimations pour une couverture à 1/3.

Pré-sélection Maxos fusion 1/2 gamme		Longueur (m)																																	
		4,55	6,83	9,10	11,38	13,66	15,93	18,21	20,48	22,76	25,04	27,31	29,59	31,86	34,14	36,42	38,69	40,97	43,24	45,52	47,80	50,07	52,35	54,62	56,90	59,18	61,45	63,73	66,00	68,28	70,56	72,83	75,11	77,38	79,66
	Ossature de rail précâblée 9 câbles (longueur 2,28m) **LL523T 9 WH** EOC: 43448999 *Existe aussi en noir & argenté*		1		1		1		1		1		1		1		1		1		1		1		1		1		1		1		1		1
	Ossature de rail précâblée 9 câbles (longueur 4,55m) **LL546T 9 WH** EOC: 43449699 *Existe aussi en noir & argenté*	1	1	2	2	3	3	4	4	5	5	6	6	7	7	8	8	9	9	10	10	11	11	12	12	13	13	14	14	15	15	16	16	17	17
	Module LED 12300 lumens, 840, dali (remplace le 2x 80W) **LL523X LED123S/840 PSD WB 7 WH *** EOC: 38425100 **Module LED 16000 lumens, 840, dali** **LL523X LED160S/840 PSD WB WH *** EOC: 06533800	1	2	2	3	3	4	4	5	5	6	6	7	7	8	8	9	9	10	10	11	11	12	12	13	13	14	14	15	15	16	16	17	17	18
	Cache **LL500Z BC L2300 WH** EOC: 38354400	1	1	2	2	3	3	4	4	5	5	6	6	7	7	8	8	9	9	10	10	11	11	12	12	13	13	14	14	15	15	16	16	17	17
	Kit de connexion électrique **LL500Z 2xEP CU WH** EOC: 37444399	1	1	1	1	1	1	1	1	1	1	1	1	1	1	1	1	1	1	1	1	1	1	1	1	1	1	1	1	1	1	1	1	1	1
	Pièce d'assemblage externe pour renfort lumineux **LL500Z CPE WH** EOC: 38329200		1	1	2	2	3	3	4	4	5	5	6	6	7	7	8	8	9	9	10	10	11	11	12	12	13	13	14	14	15	15	16	16	17
	Etrier de fixation pour montage en chaîne **LL500Z CB-CH WH** EOC: 37460399	2	3	3	5	5	6	6	7	7	8	8	9	9	10	10	12	12	13	13	14	14	15	15	16	16	17	17	18	18	20	20	21	21	22
	Etrier de fixation pour montage en suspension (câble 5000mm inclus) **LL500Z MB-SW2 L5000 WH** EOC: 37457399																																		
	Etrier de fixation pour montage direct au plafond **LL500Z SMB WH** EOC: 37448199																																		

**Disponible en optique : WB (faisceau large) | MB (faisceau moyen) | NB (faisceau étroit) | DA25N (Double Asymétrique angle 25°) (LL523 seulement) | DA25W (Double faisceau asymétrique angle 25°) | DA35W (Double faisceau asymétrique angle 35°) | DA45 (Double Asymétrique 45°) | A20 (Asymétrique 20°) XNB (faisceau extra étroit) | PCO (Optique polycarbonate)*

1/2 gamme

LL546T (système rail)		**LL546T** (système rail)		**LL546T** (système rail)	
LL523X (luminaire)	**LL500Z BC L2300** (cache)	**LL523X** (luminaire)	**LL500Z BC L2300** (cache)	**LL523X** (luminaire)	**LL500Z BC L2300** (cache)

Pré-sélection Maxos fusion 1/3 gamme

	Longueur (m)																															
	6,83	9,10	11,38	13,66	15,93	18,21	20,48	22,76	25,04	27,31	29,59	31,86	34,14	36,42	38,69	40,97	43,24	45,52	47,80	50,07	52,35	54,62	56,90	59,18	61,45	63,73	66,00	68,28	70,56	72,83	75,11	77,38	79,66
Ossature de rail précâblée 9 câbles (longueur 2,28m) **LL523T 9 WH** EOC: 43448999 *ook verkrijgbaar in zwart & zilver*	1		1		1		1		1		1		1		1		1		1		1		1		1		1		1		1		1
Ossature de rail précâblée 9 câbles (longueur 4,55m) **LL546T 9 WH** EOC: 43449699 *ook verkrijgbaar in zwart & zilver*	1	2	2	3	3	4	4	5	5	6	6	7	7	8	8	9	9	10	10	11	11	12	12	13	13	14	14	15	15	16	16	17	17
Module LED 12300 lumens, 840, dali (remplace le 2x 80W) **LL523X LED123S/840 PSD WB 7 WH *** EOC: 38425100 **Module LED 16000 lumens, 840, dali** **LL523X LED160S/840 PSD WB WH *** EOC: 06533800	1	2	2	2	3	3	3	4	4	4	5	5	5	6	6	6	7	7	7	8	8	8	9	9	9	10	10	10	11	11	11	12	12
Cache **LL500Z BC L2300 WH** EOC: 38354400	2	2	3	4	4	5	6	6	7	8	8	9	10	10	11	12	12	13	14	14	15	16	16	17	18	18	19	20	20	21	22	22	23
Kit de connexion électrique **LL500Z 2xEP CU WH** EOC: 37444399	1	1	1	1	1	1	1	1	1	1	1	1	1	1	1	1	1	1	1	1	1	1	1	1	1	1	1	1	1	1	1	1	1
Pièce d'assemblage externe pour renfort lumineux **LL500Z CPE WH** EOC: 38329200	1	1	2	2	3	3	4	4	5	5	6	6	7	7	8	8	9	9	10	10	11	11	12	12	13	13	14	14	15	15	16	16	17
Etrier de fixation pour montage en chaîne **LL500Z CB-CH WH** EOC: 37460399 **Etrier de fixation pour montage en suspension (câble 5000mm inclus)** **LL500Z MB-SW2 L5000 WH** EOC: 37457399 **Etrier de fixation pour montage direct au plafond** **LL500Z SMB WH** EOC: 37448199	3	3	5	5	6	6	7	7	8	8	9	9	10	10	12	12	13	13	14	14	15	15	16	16	17	17	18	18	20	20	21	21	22

**Disponible en optique : WB (faisceau large) | MB (faisceau moyen) | NB (faisceau étroit) | DA25N (Double Asymétrique angle 25°) (LL523 seulement) | DA25W (Double faisceau asymétrique angle 25°) | DA35W (Double faisceau asymétrique angle 35°) | DA45 (Double Asymétrique 45°) | A20 (Asymétrique 20°) XNB (faisceau extra étroit) | PCO (Optique polycarbonate)*

1/3 gamme

LL546T (système rail)		**LL546T** (système rail)		**LL546T** (système rail)	
LL523X (luminaire)	**LL500Z BC L2300** (cache)	**LL500Z BC L2300** (cache)	**LL523X** (luminaire)	**LL500Z BC L2300** (cache)	**LL500Z BC L2300** (cache)

CoreLine Ligne lumineuse

Pour les projets où l'éclairage est crucial

Sélection express

Grâce à ce tableau de sélection, vous pouvez déterminer rapidement la quantité de modules nécessaires pour éclairer un hall aux dimensions standard. Commencez par calculer la longueur de la ligne lumineuse. Déterminez ensuite le niveau de luminosité requis pour le projet en question. Après avoir défini la bonne longueur et le bon niveau de lux, vous trouverez dans la colonne correspondante le nombre de modules LED requis et le prix brut au mètre. Répétez ce processus pour déterminer le nombre d'accessoires requis.

Sélection express
CoreLine Ligne lumineuse
1/2 occupation, hauteur 6 mètres*

		Longueur (m) connecteurs inclus																														
		5,37	7,07	8,77	10,47	12,17	15,57	17,27	18,97	22,37	24,07	25,77	29,17	30,87	32,57	35,97	37,67	39,37	42,77	44,47	46,17	49,57	51,27	52,97	56,37	58,07	59,77	63,17	64,87	66,57	69,97
		Nombre de pièces selon longueur																														
Module LED 1,70 m 4500 Lumens, 840, non gradable *(remplace 2x36 W)* **LL217X LED45S/840 1x PSU MB 5x2.5** EOC: 63819800	**193 lux**	2		3		4	5		5	7		8	9		10	11		12	13		14	15		16	17		18	19		20	21
Prix brut au mètre (en €)		99		95		90	87		87	86		86	85		84	85		84	84		84	84		84	83		84	83		83	83
Module LED 1,70 m 8000 Lumens, 840, non gradable *(remplace 2x58 W)* **LL217X LED80S/840 1x PSU MB 5x2.5** EOC: 63821100	**340 lux**	2		3		4	5		5	7		8	9		10	11		12	13		14	15		16	17		18	19		20	21
Prix brut au mètre (en €)		106		101		96	94		94	92		92	91		91	91		90	91		90	90		90	89		90	89		89	89
Module LED 1,70 m 12000 Lumens, 840, non gradable *(remplace 2x80 W)* **LL217X LED120S/840 1x PSU MB 5x2.5 HE** EOC: 63823500	**513 lux**	2		3		4	5		5	7		8	9		10	11		12	13		14	15		16	17		18	19		20	21
Prix brut au mètre (en €)		119		113		108	105		105	103		103	102		101	102		101	101		101	100		100	100		100	100		100	100
Module LED 3,40 m 9000 Lumens, 840, non gradable **LL234X LED90S/840 2x PSU MB 5x2.5** EOC: 63825900	**193 lux**		1		2			3			4			5			6			7			8			9			10		
Prix brut au mètre (en €)			77		84			79			76			74			74			73			73			72			72		
Module LED 3,40 m 16000 Lumens, 840, non gradable **LL234X LED160S/840 2x PSU MB 5x2.5** EOC: 63827300	**340 lux**		1		2			3			4			5			6			7			8			9			10		
Prix brut au mètre (en €)			81		89			84			81			79			79			78			78			77			76		
Module LED 3,40 m 24000 Lumens, 840, non gradable **LL234X LED240S/840 2x PSU MB 5x2.5 HE** EOC: 63829700	**513 lux**		1		2			3			4			5			6			7			8			9			10		
Prix brut au mètre (en €)			91		103			97			93			90			90			89			88			88			87		

Accessoires

Cache aveugle 1,70 m **LL217X 7x2.5 BC** EOC: 10849300	1		2		3	4		5	6		7	8		9	10		11	12		13	14		15	16		17	18		19	20
Cache aveugle 3,40 m **LL234X 7x2.5 BC** EOC: 10855400		1		1			2			3			4			5			6			7			8			9		
Kit de connexion électrique (7 fils) **LL200Z MB-SW 2xEP CU7 WH** EOC: 10819600	1	1	1	1	1	1	1	1	1	1	1	1	1	1	1	1	1	1	1	1	1	1	1	1	1	1	1	1	1	1
Clip de fixation pour montage sur chaîne **LL200Z CB WH (5PCS)** EOC: 18855699	1	1	2	1	2	2	2	3	3	2	4	4	2	4	5	3	5	6	3	6	6	4	7	7	4	8	8	4	8	9

** Calcul basé sur une hauteur du point lumineux de 6m.*
Pour d'autres hauteurs d'installation, consultez votre expert en éclairage.

*** **Optiques disponibles :** WB (faisceau large) | MB (faisceau moyen) | NB (faisceau étroit) | DA25 (faisceau double asymétrique de 25°)*
A (asymétrique 20°) | VWB (faisceau très large) | O (optique opale)

Points de départ pour les estimations de luminosité ci-dessus :
Hauteur de suspension 6 m | Hauteur du plan de travail 0,75 m | Zone marginale 0,60 m | Espacement des lignes 5,5 m
Facteur d'entretien 0,80 |Uniformité 0,60 |distance des lignes lumineuses par rapport aux murs 2,5 m
Facteurs de réflexion plafond 60 % | murs 40 % | sol 10 %.
Sous réserve de modifications et de fautes d'impression.

Sélection express
CoreLine Ligne lumineuse
1/3 occupation, hauteur 6 mètres*

	*	Longueur (m) connecteurs inclus												
		5,37	10,47	15,57	20,67	25,77	30,87	35,97	41,07	46,17	51,27	56,37	61,47	66,57
		Nombre de pièces selon longueur												
Module LED 1,70 m 4500 Lumens, 840, non gradable *(remplace 2x36 W)* **LL217X LED45S/840 1x PSU MB 5x2.5** EOC: 63819800	**134 lux**	1		3		5		7		9		11		13
Prix brut au mètre (en €)		74		67		66		65		64		64		64
Module LED 1,70 m 8000 Lumens, 840, non gradable *(remplace 2x58 W)* **LL217X LED80S/840 1x PSU MB 5x2.5** EOC: 63821100	**238 lux**	1		3		5		7		9		11		13
Prix brut au mètre (en €)		77		71		70		68		68		68		68
Module LED 1,70 m 12000 Lumens, 840, non gradable *(remplace 2x80 W)* **LL217X LED120S/840 1x PSU MB 5x2.5 HE** EOC: 63823500	**357 lux**	1		3		5		7		9		11		13
Prix brut au mètre (en €)		84		78		77		75		75		75		75
Module LED 3,40 m 9000 Lumens, 840, non gradable **LL234X LED90S/840 2x PSU MB 5x2.5** EOC: 63825900	**134 lux**		1		2		3		4		5		6	
Prix brut au mètre (en €)			65		63		61		61		61		61	
Module LED 3,40 m 16000 Lumens, 840, non gradable **LL234X LED160S/840 2x PSU MB 5x2.5** EOC: 63827300	**238 lux**		1		2		3		4		5		6	
Prix brut au mètre (en €)			67		66		64		64		64		64	
Module LED 3,40m 24000 Lumens, 840, non gradable **LL234X LED240S/840 2x PSU MB 5x2.5 HE** EOC: 63829700	**357 lux**		1		2		3		4		5		6	
Prix brut au mètre (en €)			74		73		71		71		71		70	

Accessoires

Cache aveugle 3,40 m **LL234X 7x2.5 BC** EOC: 10855400	1	2	3	4	5	6	7	8	9	10	11	12	13
Kit de connexion électrique (7 fils) **LL200Z MB-SW 2xEP CU7 WH** EOC: 10819600	1	1	1	1	1	1	1	1	1	1	1	1	1
Clip de fixation pour montage sur chaîne **LL200Z CB WH (5PCS)** EOC: 18855699	1	1	2	2	3	2	3	3	4	4	5	4	6

** Calcul basé sur une hauteur du point lumineux de 6m.*
Pour d'autres hauteurs d'installation, consultez votre expert en éclairage.

*** **Optiques disponibles :** WB (faisceau large) | MB (faisceau moyen) | NB (faisceau étroit)*
DA25 (faisceau double asymétrique de 25°) | A (asymétrique 20°)
VWB (faisceau très large) | O (optique opale)

Points de départ pour les estimations de luminosité ci-dessus :
Hauteur de suspension 6 m | Hauteur du plan de travail 0,75 m | Zone marginale 0,60 m | Espacement des lignes 5,5 m
Facteur d'entretien 0,80 |Uniformité 0,60 |distance des lignes lumineuses par rapport aux murs 2,5 m
Facteurs de réflexion plafond 60 % | murs 40 % | sol 10 %.
Sous réserve de modifications et de fautes d'impression.

philips.be/coreline

Liste des abréviations

Abréviation	Signification
A	Faisceau asymétrique
A20	Faisceau asymétrique 20°
ADJUST	Unité inclinable
ALU	Aluminium
AWB	Faisceau large asymétrique
BC	Cache aveugle
BK	Noir
C	Réflecteur alu (brillant)
CB-CH	Suspension en queue de cochon
CD	Chemin de câbles
CDS	Suspension avec support pour chemin de câbles
CL	Clear
CM	Alimentation milieu de ligne
CPE	Coupleur externe pour le renforcement de ligne
CPL	Coupleur externe pour jonction d'angle
CPT	Coupleur externe pour jonction en T
CPX	Coupleur externe pour jonction en croix
D	Dimmable
DA25W	Double asymétrique 25° faisceau large (Wide Beam)
DA25N	Double asymétrique 25° faisceau étroit (Narrow Beam)
DA35W	Double asymétrique faisceau 35° large (Wide Beam)
DN	Downlight
DT	DimTone
EL1	Eclairage de secours 1 heure
EL3	Eclairage de secours 2 heures
ELB3	Eclairage de secours 3 heures
EM	Convient pour les luminaires à ballast Électromagnétique
EM120B	Eclairage de secours sans autotest
2xEP CU	2x Embout + connecteur
FR	Givrée (Frosted)
GR	Gris
HF	Convient pour les luminaires avec ballast haute Fréquence
HO	High Output
IA	Interact Ready
LCC1070	Câble de raccordement avec connecteur Wieland
LCC2070	Câble de raccordement avec connecteur Wieland
LED***S	Lumens *100 (40S = 4000lm)
LRM1070	Marche/Arrêt
LRM1080	Marche/arrêt, y compris commutation parallèle
LRM2070	Marche/arrêt avec contrôle du mouvement et de la lumière du jour
LRM2080	Marche/arrêt avec commande de mouvement et de lumière du jour + branchement en parallèle
MAINS	Convient pour un branchement direct sur le secteur
MB	Faisceau moyen
MB-SW	Fixation pour montage en suspension (câble non inclus)
MB-SW2	Fixation pour montage en suspension (câble inclus)
MDU	Détecteur de mouvement (unité de détection de mouvement)
NB	Faisceau étroit
ND	Non Dimmable

Abréviation	Signification
NOC	Non conforme aux normes de bureau
NW	Blanc neutre
OC	Conforme aux normes de bureau
PB	Fixation pour montage sur systèmes de plafond
PCO	Optique polycarbonate
PH	Cellule photoélectrique
PSD	Dimmable DALI (alimentation DALI)
PSED	Ballast dimmable DALI conçu pour un éclairage de secours central
PSR	Gradateur réglable
PSU	Non dimmable
RC	Encastré
RND	Arrondi
S	Faisceau symétrique
SM	Montage en applique
SMB	Fixation pour montage au plafond
SPA-CD	Fixation à ressort
SQR	Carré
ST	Spot sur rail
SW2	Câble de suspension
TW1	Câblage traversant monophasé
TW3	Câblage traversant triphasé
UE	Ultra Efficace
UO	Ultra Output
VPE	Unité d'emballage
VWB	Faisceau ultra large
W30L120	30cm x 120cm
W30L60	30cm x 60cm
W60L60	60cm x 60cm
WB	Faisceau large
WEC	Branchement externe rapide
WH	Blanc
WR	Réflecteur blanc
WW	Blanc chaud
XNB	Faisceau ultra étroit (Extra Narrow Beam)
XT	Extrême

Salut ! Je peux vous aider ?

contacts par province

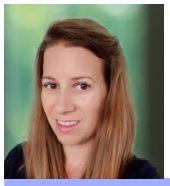

Charlotte Renard
Account Manager
0474 94 28 77
charlotte.renard
@signify.com

Sam Van Breedam
Account Manager
0476 28 68 24
sam.van.breedam
@signify.com

Sam Van Breedam
Account Manager
0476 28 68 24
sam.van.breedam
@signify.com

Sam Van Breedam
Account Manager
0476 28 68 24
sam.van.breedam
@signify.com

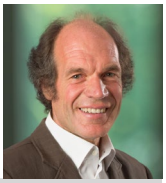

Eddy Lauryssen
Account Manager
0475 37 00 19
eddy.lauryssen
@signify.com

Ivo Van Gucht
Commercial Director
0471 10 38 00
ivo.van.gucht
@signify.com

Tim Beer
Key Account Manager Trade
0489 00 37 00
tim.beer
@signify.com

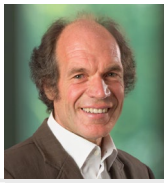

Eddy Lauryssen
Account Manager
0475 37 00 19
eddy.lauryssen
@signify.com

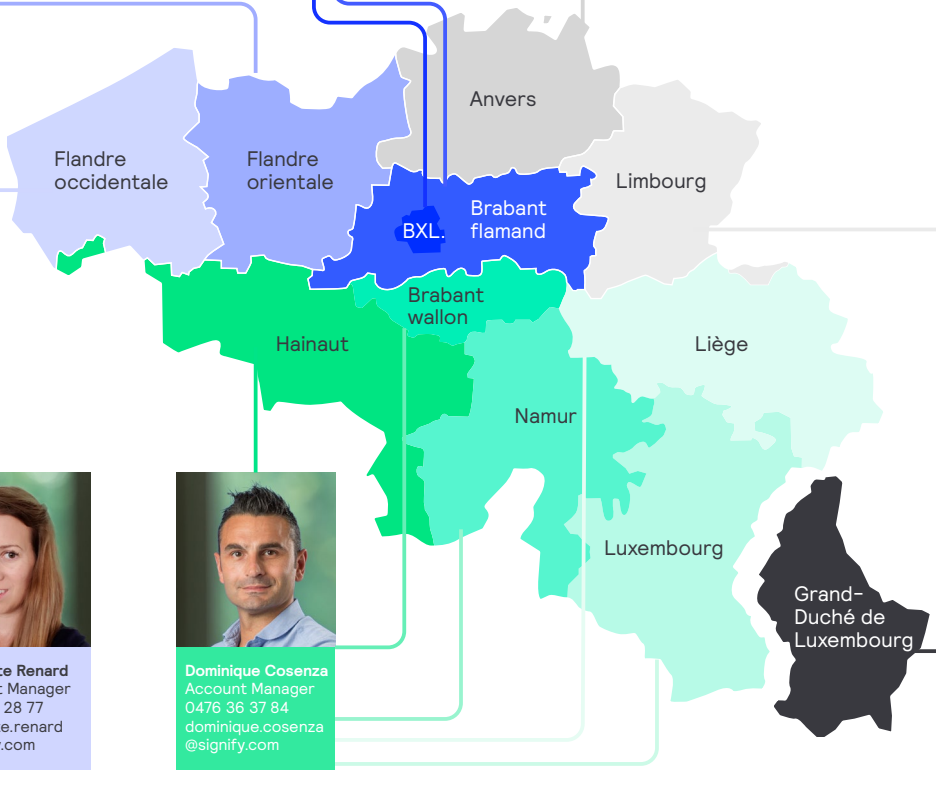

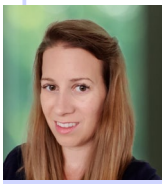

Charlotte Renard
Account Manager
0474 94 28 77
charlotte.renard
@signify.com

Dominique Cosenza
Account Manager
0476 36 37 84
dominique.cosenza
@signify.com

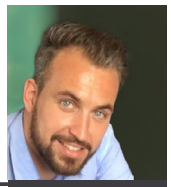

Alexandre Barbei
Key Account Manager
+352 (621) 595550
alexandre.barbei
@signify.com

Customer Service

Johan Springael
Order Specialist
02 525 76 71

Marianne Windey
Order Specialist
02 525 76 34

Antoinette Arend
Order Specialist
Luxemburg
+35 2 28 29 11 66

Project Support

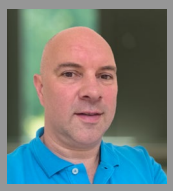

Bart Quinteyn
Project Support Officer
02 525 76 53

Logistic Support & Claims

Alain Peetroons
02 525 76 33

Consultez nos sites web pour des plans d'éclairage standard, des listes de dimmers et des informations produits.
www.lighting.philips.be
www.interact-lighting.be

Support :
- **commandes en cours et les délais de livraison :** orders.lighting.belux@signify.com
- **questions générales concernant l'éclairage :** lightinginfoservice@signify.com
- **demandes de prix projets :** lightingprojects@signify.com
- **réclamations logistiques :** complaints.lighting.belux@signify.com

Plaintes techniques :
Pour les plaintes techniques, veuillez remplir le formulaire sur notre site :
www.lighting.philips.be/fr/assistance/contact/contact-us

En date du 01/09/2022 | Signify Trade BeLux

Toutes les infos installateurs sur une seule page !

- Nouveautés
- Catalogue produits
- Tutoriels vidéo
- Tableaux des compatibilités et des dimmers
- Newsletter pour installateurs
- Support en ligne

philips.be/installateur

Catalogue app

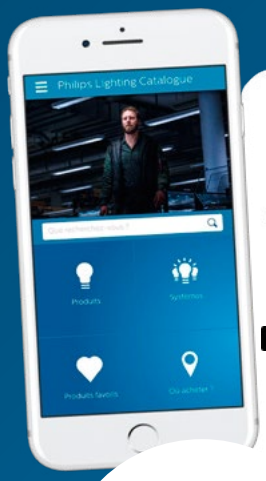

PHILIPS

L'incontournable appli Philips Lighting Catalogue

Avec informations produits, prix et références toujours et partout accessibles.

Disponible sur l'App Store | SUR Google Play

4000 luminaires et lampes en poche

Calculateur de plan d'éclairage CoreLine

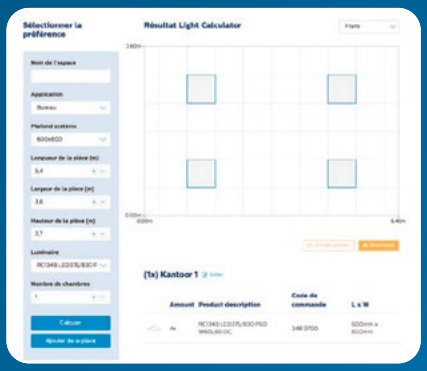

Plans d'éclairage standard

PHILIPS

© 2022 Signify Holding. Tous droits réservés. Les informations contenues dans le présent document sont susceptibles d'être modifiées sans préavis. Signify ne garantit pas l'exactitude ou l'exhaustivité des informations et n'est responsable d'aucune action entreprise sur la base de celles-ci. Les informations contenues dans ce document ne constituent pas une offre commerciale et ne font pas partie d'un devis ou d'un contrat, sauf indication contraire de Signify. Les appellations Philips et le logo Philips sont des marques déposées de Koninklijke Philips N.V. Toutes les autres marques utilisées sont la propriété de Signify Holding ou d'autres ayants droit.

Les Conditions Générales de Livraison, les Conditions Logistiques ainsi que la Politique de garantie (y compris les conditions de garantie) et nos termes de licence peuvent être consultés sur **www.lighting.philips.be**.