PHILIPS

Lighting

# Barème éclairage

1er janvier 2023

# Barème éclairage

1er janvier 2023

Prix hors taxe
en euros

**Centre support professionnel**
0 825 800 380 (0,15€/min)
du lundi au vendredi entre 9h et 18h :
- Support technique produit ou application
- Garantie
- Réclamation technique produit 24h/7 en utilisant nos formulaires de contact disponibles sur www.philips.fr/eclairage

**Par email :**

Pour vos commandes :
**commande.pro@signify.com**

Pour vos offres de prix :
**offre.pro@signify.com**

Pour toute autre demande :
**www.philips.fr/contact-eclairage**

**Service commercial professionnel**
Vous êtes distributeurs en matériel électrique, installateurs de projets privés ou vous traitez des marchés publics ou sportifs, notre service commercial est à votre disposition.

Notre service commercial est à votre écoute :
**Par téléphone : 0825 090 061**
(0,15€/min) du lundi au vendredi,
de 8h30 à 12h00 et de 14h00 à 16h00

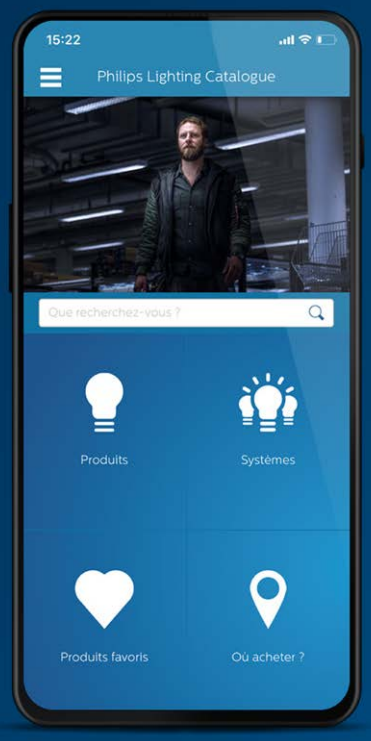


## Téléchargez la nouvelle application
## Philips Lighting Catalogue

Pour vous aider à trouver le produit que vous cherchez, partout où vous êtes!

Download on the App Store

GET IT ON Google Play

PHILIPS

Disponible sous
**Android et iOS**

# Sommaire

**Index alphanumérique** **08**
**Sommaire imagé** **12**
**Produits cœur de gamme** **18**
**Comprendre les désignations Philips** **22**

Gestion de l'éclairage 26
Gestion de l'éclairage simple 27
Gestion de l'éclairage avancée 28
Gestion éclairage extérieur 29

Luminaires intérieurs professionnels 30
Luminaires sur rails 31
Encastré architectural d'accentuation 32
Encastré architectural éclairage général 37
Plafonnier architectural 42
Projecteur architectural 43
Rail pour projecteur architectural 49
Suspension architecturale 53
Encastré fonctionnel 54
Plafonnier et suspension fonctionnel 58
Hublot fonctionnel 62
Etanche fonctionnel 63
Encastré salle blanche 66
Réglette fonctionnelle 67
Système rail-chemin lumineux 68
Armature industrielle 74

Luminaires extérieurs professionnels 78
Éclairage architectural 79
Éclairage résidentiel 80
Éclairage classique 86
Éclairage urbain 88
Éclairage routier 89
Éclairage solaire 92
Mâts et crosses 94
Éclairage pour stations-service 95
Éclairage sportif et grands espaces 96
Retrofit 100
Alimentations 101

Luminaires résidentiels 102
Intérieur Décoratif 103
Ambiance Lumineuse 105
Salle de bain 105
Extérieur Décoratif 106

Lampes LED 110
Éclairage général 111
Éclairage décoratif 116
Éclairage d'accentuation 118
PL LED 121
Tube LED 122
TrueForce 125

Lampes conventionnelles 127
Lampes à décharge 127
Lampes à décharge compacte 130
Tube fluorescent 132
Lampes fluocompacte alimentation séparée 135
Lampes halogène 138
Lampes spéciales 139

Appareillages 142
Appareillage pour tube fluorescent 143
Choisissez votre ballast 145
Appareillage pour lampe à décharge 150

Solutions UV-C 156

Codes index 158
Conditions de vente 174

## Nouvelles lampes LED Classe A

# Une efficacité inégalée* !

Classe énergétique A selon la nouvelle règlementation (ELR)

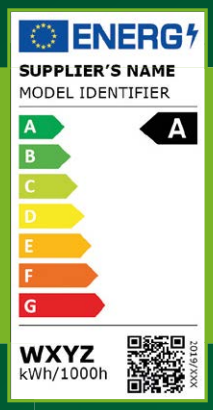


En savoir plus

* voir page 111

# En savoir plus sur les pictos et logos utilisés

| | | |
|---|---|---|
| | **Coeur de gamme** | Les produits, repérables par leur caractère renforcé, sont habituellement en stock chez nos distributeurs. |
| N | **Nouveaux code** | Les nouveaux codes sont repérés dans les tableaux par ce picto au niveau de chaque ligne. |
| Nouveauté<br>Nouveaux codes | **Nouveauté gamme** | Ces 2 logos indiquent si la gamme est totalement nouvelle ou si elle contient seulement quelques nouveaux codes. |
| | **UE** | Les Unités d'Emballage repérées en caractère gras ne sont pas divisibles. |
| | **Classes Energétiques** | Les Classes énergétiques des sources lumineuses sont définies depuis le 1er septembre 2021 par le réglement délégué (UE) 2019/2015 de la Commission du 11 mars 2019 complétant le réglement (UE) 2017/1369 du Parlement européen et du Conseil. |
| interact ready. | **Interact ready** | Produit prêt à être connecté à la plateforme Interact. |
| | **Configurateur** | Gamme permettant de choisir différentes options selon vos besoins. |
| | **Délais** | Les délais mentionnés dans ce document sont donnés à titre indicatif pour la France Métropolitaine et correspondent à des délais moyens (en semaine) rendus à l'adresse mentionnée sur le bon de commande. Les produits dont le délai est inférieur à 1 semaine sont des produits " stock " intégrant un temps moyen de transport de 2 à 4 jours. Pour les produits renseignés " Consult ", le délai de livraison sera communiqué sur demande. Les délais sont confirmés aprés réception de commande. |
| 5ans | **Garanties** | Les garanties sont indiquées dans nos conditions de vente et sur notre site internet : **www.philips.fr/garantie-eclairage**.<br>Pour connaître les garanties des luminaires extérieurs (en fonction de leurs configurations et installations), contactez votre interlocuteur habituel. |
| CEE | **CEE** | Ce logo indique que des fiches opérations standardisées, définies par arrêtés, ont été élaborées pour faciliter le montage d'actions d'économies d'énergie. Elles définissent, pour les actions les plus fréquentes, les montants forfaitaires d'économies d'énergie exprimées en kWh cumac. Les lampes ou luminaires Philips identifiés par le logo CEE sont donc éligibles au dispositif. |
| DEEE PRO<br>LAMPES | **DEEE ECL** | En application des articles R543-172 à R543-206 du Code de l'Environnement relatifs à l'élimination des déchets d'équipements électriques et électroniques (DEEE), les gammes de lampes fluorescentes, lampes à décharge et lampes à LED repérées par le logo ci-contre, sont chargées d'une Eco Contribution Lampe visant à financer les coûts de collecte et de recyclage des lampes en fin de vie. La colonne ECL du barème précise le montant en Euros d'ECL facturé. Cette contribution s'applique aux lampes vendues séparément ainsi qu'à celles intégrées dans un luminaire. Ce montant doit être répercuté à l'identique et de manière visible sur la facture jusqu'à l'utilisateur final des produits. Pour en savoir plus, connectez-vous au site internet : **www.ecosystem.eco** |
| | **EPL** | Les produits Philips de la gamme éclairage résidentiel sont soumis à l'éco-participation (à partir du 15 août 2018) pour financer la collecte et le recyclage des luminaires.<br>Le montant est calculé en fonction du poids du produit. Vous retrouverez la colonne EPL (Eco Participation Luminaire) dans les tableaux des luminaires résidentiels. EPL catégorie A : 0,08 € HT, EPL catégorie B : 0,17 € HT |
| | **Environnement** | Signify, en temps que société responsable, a participé à la mise en place d'une filière pour le recyclage des luminaires professionnels, des appareillages, des lampes et des systèmes de contrôle de l'éclairage en fin de vie en partenariat avec le Syndicat de l'Eclairage et d'autres organisations professionnelles. Cette filière est destinée en particulier aux détenteurs de produits en fin de vie du bâtiment et des travaux publics. Exploitée par la société Ecosystem, la filière est agréée par les pouvoirs publics et offre également ce service de collecte et recyclage pour d'autres produits électriques ou électroniques du bâtiment à travers un réseau national de points de collecte partenaires. Signify finance les coûts de collecte et de recyclage des matériels d'éclairage en fin de vie.<br>Pour en savoir plus, connectez-vous sur **www.ecosystem.eco** |
| SGS | **Qualité** | Afin de garantir la satisfaction de ses clients, Signify développe sa politique qualité à travers une certification ISO 9001 garantie par l'organisme SGS (certificat n°GB10/81148 00). |

Afin de garantir la satisfaction de ses clients, Signify développe sa politique qualité à travers une certification ISO 9001 garantie par l'organisme SGS (certificat n°GB10/81148 00).

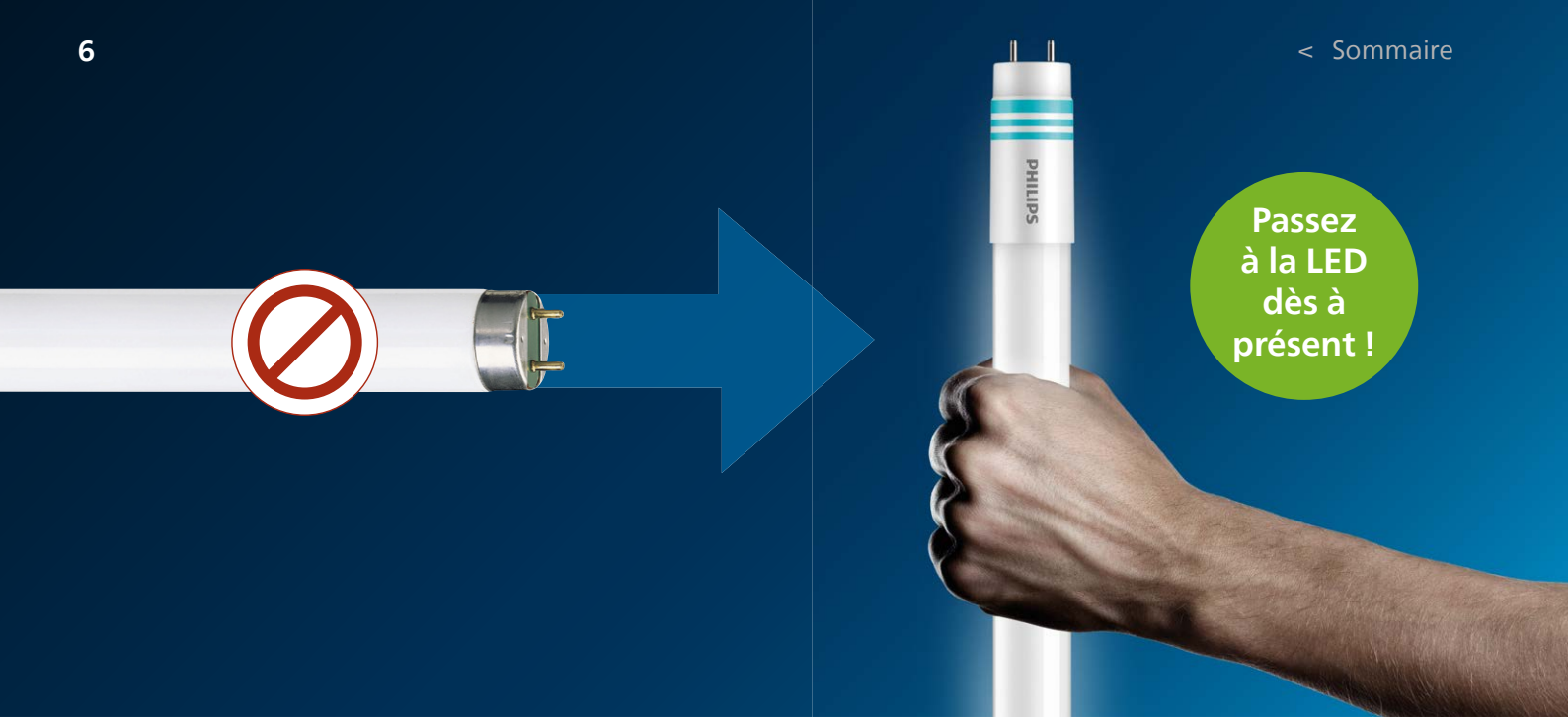


# Règlementations européennes

Tout ce que vous devez savoir sur les nouvelles réglementations européennes incitant à la sobriété énergétique et à l'amélioration du recyclage des déchets, ainsi que leur impact sur le calendrier d'interdiction de mise sur le marché des technologies fluorescentes et halogènes.

## SLR (Single Lighting Regulation)

**2021**

**Règlementation sur l'éco-conception**

Elle a pour but d'améliorer la performance et l'efficacité énergétique des produits.

## RoHS

**Nouveau**

**(Reduction of Hazardous Substances in electrical and electronic equipment)**

Elle restreint l'utilisation de certaines substances, comme le mercure dans les lampes fluorescentes. Elle facilite notamment le recyclage des produits.

## ELR (Energy Label Regulation)

**2021**

**Règlementation sur l'étiquetage énergétique**

- Elle complète les exigences d'information et fixe notamment le détail du calcul de la classe énergétique des sources lumineuses dans l'étiquetage énergétique.
- Les classes d'efficacité énergétique ont été renommées et rééchelonnées : de « A++ à E » à « A à G ». Cela ne signifie pas que les produits ont été déclassés, ils sont seulement reclassés sur une base de calcul différente.

| EEL avant le 31 Aout 2021 | |
|---|---|
| Classe | Lm/W |
| A++ | 120 |
| A+ | 65 |
| A | 50 |
| B | 15 |
| C | 12 |
| D | 9 |
| E | <9 |

| Nouvelle échelle EEL | |
|---|---|
| Classe | Lm/W |
| A | 210 |
| B | 185 à 210 |
| C | 160 à 185 |
| D | 135 à 160 |
| E | 110 à 135 |
| F | 85 à 110 |
| G | < 85 |

**24 février 2023**

**Fin des lampes fluocompactes non intégrées**

PL-C, PL-S, PL-T, PL-L, PL-R, PL-Q

**24 août 2023**

**Fin des tubes fluorescents**

T5 et T8

**1er septembre 2023**

**Fin des capsules halogènes**

G9, G4 et GY6.35

* Les dates sont celles de fin de mise sur le marché. Les stocks sur le territoire européen avant cette date pourront être écoulés jusqu'à épuisement des stocks.

## Option 1

**Pour une maintenance en toute simplicité, je change la source par une source LED**

## Option 2

**Je remplace par un luminaire LED**

**Ledinaire**

Les essentiels pour remplacer mes luminaires professionnels de manière économique et fiable

**CoreLine**

Du choix et de la performance dans un budget maîtrisé

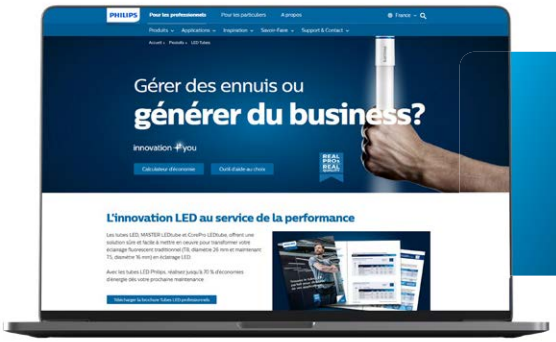


## Découvrez le site Tubes LED

| Produits concernés | Suppression | | Alternatives LED | Prolongations d'exemption de la RoHS | |
|---|---|---|---|---|---|
| | 24.02.2023 | 24.08.2023 | | 24.02.2025 | 24.02.2027 |
| **Lampes fluorescentes** | | | | | |
| **Lampes compactes fluorescentes non intégrées** PL-C, PL-S, PL-T, PL-L, PL-R, PL-Q | | | | | |
| **Lampes fluocompactes non intégrées – longue durée de vie** PL-C, PL-T, PL-L Xtra | | | | | |
| **Lampes fluorescentes linéaires** T8 | | | | | |
| **Lampes fluorescentes linéaires** T5 | | | | | |
| **Lampes fluorescentes linéaires – longue durée de vie** T8 Xtreme, T5 Xtra | | | | | |

# Index alphanumérique


4MX850 72
4MX900 71
9MX056 72

**A**

Accessoires Suspensions Cordes 117
Afterglow 106
Alpenglow 106
Amorceur 151
ArenaVision LED gen3.5 96

**B**

Ballast Encapsulé BSN pour Lampe SON 151
Ballast Forte Puissance 151
Ballast Imprégné MK4 BSN 151
BasePerform eHID 150
BBP333 95
BBP333 Encastré 95
BBP333 Projecteur 95
BCB500 85
BCP250 85
BCP333 95
BCP608 79
BDP100 83
BDP101 84
BDP102 84
BDP103 84
BDP104 84
BDP105 84
BDP260 81
BDP261 82
BDP262 82
BDP263 82
BDP265 82
BDP266 82
BDP267 82
BDP268 83
BDP270 81
BDP271 81
BDP272 81
BDP273 81
BDP510 80
BDP511 80
BDP513 80
BDP791 86
BDP794 86
BDS490 80
BDS491 80
BDS492 81
BDS650 80
BDS651 80
BDS660 80
BDS670 80
BGP290 90
BGP291 90
BGP292 90
BGP293 90
BGP294 91
BGP307 91
BGP501 90
BGP502 90
BGP530 88
BGP531 88
BGP701 89
BGP702 89
BGP703 89
BGP704 89
BGP705 89
BGP713 89
BGP729 88
BGP760 89
BGP761 89
BGP762 89
BGP763 89
BN021C 67
BN126C 67
Boîtier Ledinaire Etanche précâblé 65
BPP008 84
BPP435 88
BPP436 88
BPP530 88
BPP531 88
BPP532 88
BPP729 88
BPP730 88
BPP732 88
BPP768 86
BPP794 86
Brown 103
BRP435 88
BRP436 88
BRP530 88
BRP530 92
BRP531 88
BRP531 92
BRP710 92
BRP730 88
BSP530 88
BSP531 88
BSP768 86
BSP791 86
BSP794 86
Buxus 106
BVP110 97
BVP125 97
BVP130 98
BVP140 98
BVP164 98
BVP165 99
BVP418 96
BVP428 96
BVP518 96
BVP528 96
BVP530 88
BVP531 88
BVP650 96
BVP651 97
BVP729 88
BVP730 88
BVP794 86
BY020P 76
BY020Z 76
BY021P 76
BY021Z 76
BY022Z 76
BY100P 76
BY100Z 76
BY101P 76
BY101Z 76
BY102P 76
BY102Z 76
BY120P 75
BY121P 75
BY121Z 76
BY122P 75
BY122X 75
BY480P 74
BY480X 74
BY480Z 75
BY481P 74
BY481X 74
BY481Z 75
BY482P 74
BY483P 74
BY570Z 76

**C**

Capteur InterAct Pro pour Maxos Fusion 71
Cistus 106
CityCharm 80
CityClassic 80
CitySoul LED gen2 88
CitySoul LED gen2 Solar 92
Classic LEDglobe Filament 114
ClassicStreet 86
ClearFlood 96
ClearWay gen2 91
Clickline 230V 138
Clockwork 104
Conventionnels Ecoclick 144
CoreLine Accent gen2 35
CoreLine Armature gen5 75
CoreLine Armature Value 76
CoreLine Downlight gen4 39
CoreLine Encastré gen3 55
CoreLine Etanche gen2 64
CoreLine Etanche tubulaire 65
CoreLine Hublot gen2 62

CoreLine Panel gen5 56
CoreLine Plafonnier Décoratif gen3 42
CoreLine Plafonnier gen3 60
CoreLine Projecteur Gen2 48
CoreLine Réflecteur industriel gen2 67
CoreLine Réglette gen3 + 67
CoreLine SlimDownlight gen3 40
CoreLine Système Rail gen2 73
CoreLine tempo 97
CoreLine tempo Solar 93
CorePro LED R7s 118 mm 114
CorePro LED R7s 78 mm 114
CorePro LEDbulb 112
CorePro LEDcandle 113
CorePro LEDcapsule G4 115
CorePro LEDcapsule G9 114
CorePro LEDcapsule GY6-35 115
CorePro LEDluster 114
CorePro LEDspot GU10 118
CorePro LEDspot GU5.3 119
CorePro LEDspot PAR38 120
CorePro LEDspot R39 120
CorePro LEDspot R50 120
CorePro LEDspot R63 120
CorePro LEDspot R80 120
CorePro LEDstick 112
CorePro LEDtube T8 123
CorePro PL-C LED 121
CorePro PL-L LED 121
CorePro PL-S LED 121
CorePro PL-T LED 121
Cormorant 106
CR150B 66
CR150Z 66
CR250B 66
CR250Z 66
CR350B 66
Crust 109

**D**

Dawn 103
Détecteur IP42 Interact Pro ready 28
Détecteur IP65 Interact Pro ready 28
DigiStreet 89
DN065B 40
DN070B 40
DN140B 39
DN145B 40
DN145C 42
DN460B 39
DN461B 39
DN462B 39
DN470B 39
DN471B 38
DN472B 39
DN560B 37
DN560G 38
DN561B 37
DN570B 37
DN570C 42
DN570G 38
DN571B 37
DN571C 42
DN572B 37
Drosera 106
Dust 106
Dynadimmer 29

**E**

EasyAir by Remoticom ZCS010 29
ECB330 101
ECP330 101

**F**

Fit 105
Flagstone 106
FlexBlend encastré 55
FlexBlend Plafonnier-Suspension 59

**G**

GD301B 33
GD302B 34
GD601B 32
GentleSpace gen3 74
GreenSpace 3D 38
GreenSpace Accent 33
GreenSpace Accent Cardanique 34
GreenSpace Accent Double Projecteurs gen2 48
GreenSpace Accent Extractible 34
GreenSpace Accent Fixe 34
GreenSpace Accent Mini Projecteur 46
GreenSpace Accent Projecteur gen2 47

**H**

Hammock 106
Harmony HA1 & HA2 retrofit 100
Harmony HAR retrofit 100
Heritage LED retrofit kit 87
HF-Matchbox RED 144
HF-Performer III PL-T-C 144
HF-Performer III TL-D 143
HF-Performer Intelligent 143
HF-Performer PL-T-C-Q-R-PL-L 143
HF-Performer TL5 143
HF-Régulation PL-T-C 143
HF-Régulation TL5-TL-D-PL-L 143
HF-Régulator Intelligent TD 143
HID-AspiraVision CDM MultiWatt 150
HID-DynaVision Xtreme PROG CDMe MW 151
HID-DynaVision Xtreme PROG CDO 151
HID-DynaVision Xtreme PROG Cosmopolis 150
HID-DynaVision Xtreme PROG SON 151
HID-PrimaVision CDM 150
HID-PrimaVision SDW-TG 150
HID-PrimaVision Xtreme CosmoPolis 150
HID-PrimaVision Xtreme SON 150
HPI-T 127

**I**

Interface utilisateur Interact Pro Ready 28
Iridium gen4 90
Iridium retrofit 100

**J**

Jargeau LED gen3 86
Jargeau LED gen3 Solar 93
Jargeau retrofit 100
JRP633 88
June 106

**K**

Karp 107
KeyLine Plafonnier et supension 58
Kosipo 104

**L**

Lampe à décharge CDM-SA 139
Lampe Halogène Applications Optiques 140
Lampe Halogène Fibre Optique 140
Lampe Halogène Filament Plat monoculot 140
Lampe Halogène Microprojection 140
Lampes de PAR 139
Ledinaire Armature gen2 76
Ledinaire ClearAccent 36
Ledinaire Downlight DN070B 40
Ledinaire Etanche gen4 65
Ledinaire FloodLight gen3 98
Ledinaire Hublot gen2 62
Ledinaire Kit Zadora LED 5W Orientable 36
Ledinaire Panel gen3 UGR19 et UGR22 57
Ledinaire Plafonnier gen2 61
Ledinaire Réglette à module LED intégré 67
Ledinaire SlimDownlight gen 3 40
LEDlinolite 115
LightStrips Gen2 105
LL200E 73
LL200Z 73
LL212X 73
LL217X 67
LL234X 67
LL500E 71
LL500Z 69
LL512T 69
LL512X 68
LL512Z 70
LL523T 69
LL523X 68
LL523Z 70
LL546T 69
LL546Z 70
LL600Z 70
LL612X 68
LL623T 68
LL623X 68

LL646T 68
Luma gen2 89
Luma gen2 Solar 93
Lumière Noire 140
LumiStreet gen2 90
LumiStreet gen2 Solar 93
LuxSpace 37
LuxSpace Accent 32
LuxSpace Plafonnier 42

## M

Marcasite 103
MASTER TL-D Spécial Commerce 134
MASTER Agro 129
MASTER CityWhite CDO-ET Plus 128
MASTER CityWhite CDO-TT Plus 128
MASTER Cosmopolis CPO-TT 128
MASTER CosmoWhite CPO-TW 128
MASTER GreenPower 129
MASTER LEDbulb Classe A Filament 111
MASTER LEDbulb Filament 111
MASTER LEDcandle Classe A 112
MASTER LEDcandle Filament Claire 112
MASTER LEDluster Filament Claire 113
MASTER LEDspot Performance - GU5.3 118
MASTER LEDspot Performance AR111 119
MASTER LEDspot Performance GU10 118
MASTER LEDspot Performance GU4-MR11 119
MASTER LEDtube T5 - Alimentation 230V 124
MASTER LEDtube T5 - HE-HO-UO 124
MASTER LEDtube T8 - HO (High Output) 122
MASTER LEDtube T8 - UE (Ultra Efficiency) 122
MASTER LEDtube T8 - UO (Ultra Output) 122
MASTER MHN-FC 127
MASTER MHN-LA 127
MASTER MHN-SA 127
MASTER MHN-SB 127
MASTER MHN-SE 127
MASTER PL-C 2 Broches 135
MASTER PL-C 2 et 4 Broches Xtra 135
MASTER PL-C 4 Broches 135
MASTER PL-L 4 Broches 136
MASTER PL-L 4 Broches Polar 137
MASTER PL-L 4 Broches Xtra 136
MASTER PL-R Eco 136
MASTER PL-S 2 Broches 135
MASTER PL-S 4 Broches 135
MASTER PL-T 2 Broches Point Froid 136
MASTER PL-T 4 Broches Amalgame 136
MASTER PL-T 4 Broches Point Froid 136
MASTER PL-T 4 Broches Xtra 135
MASTER SDW-T White SON 131
MASTER SDW-TG Mini White SON 131
MASTER SON APIA Xtra 128
MASTER SON PIA Plus 128
MASTER SON-T APIA Xtra 128
MASTER SON-T PIA Plus 128
MASTER TL5 Circulaire 133
MASTER TL5 HE 132
MASTER TL5 HE Eco 132
MASTER TL5 HE HO Secura 132
MASTER TL5 HO 132
MASTER TL5 HO Eco 132
MASTER TL5 HO Xtra 132
MASTER TL-D 90 De Luxe 134
MASTER TL-D 90 Graphica 134
MASTER TL-D Eco 133
MASTER TL-D Super 80 133
MASTER TL-D Super 80 Emballage spécial 133
MASTER TL-D Super 80 Puissances rares 133
MASTER TL-D Xtreme 133
MASTER TL-E Circulaire Super 80 134
MASTER Value LEDbulb Filament Claire 111
MASTER Value LEDbulb Filament Dépolie 111
MASTER Value LEDCandle Filament Claire 113
MASTER Value LEDglobe Filament Claire 114
MASTER Value LEDLuster Filament Claire 113
MASTER Value LEDspot GU10 118
MASTER Value LEDspot GU5.3 119
MASTER Value LEDspot PAR20 120
MASTER Value LEDspot PAR30S 120
MASTER Value LEDspot PAR38 120
MASTER Value LEDtube T8 - HO (High Output) 123
MASTER Value LEDtube T8 - UO (Ultra Output) 122
MASTER Value LEDtube T8 Universel 122
MASTERColour CDM-E-T Eco MW 127
MASTERColour CDM-R 111 Elite 130
MASTERColour CDM-R Elite 131
MASTERColour CDM-Rm Elite 131
MASTERColour CDM-T 130
MASTERColour CDM-T Elite 130
MASTERColour CDM-T Elite MW 127
MASTERColour CDM-TC Elite 130
MASTERColour CDM-TD 130
MASTERColour CDM-Tm 130
MASTERColour CDM-TP 130
MasterConnect LEDspot - IRC 90 118
MasterConnect LEDtube T8 122
Mauve 103
Maxos LED HE 72
Maxos LED Performer 71
Maxos LED Rail 72
Metronomis LED 80
MHN-W-TD 131
Micenas 1 rétrofit 100
Micenas 2 rétrofit 100
Micenas LED gen2 86
MileWide LED gen2 88
Modena rétrofit 100
Modern LED Crystal Filament 116
Modern LED Double Giant Filament 116
Modern LED Giant Filament Smoky 116
Modern LEDbulb Filament Smoky 117
Modern LEDglobe Filament 116
Modern LEDglobe Filament Smoky 116
Modern LEDstick Filament Smoky 117
Moss 109
MSD 139
MSR GOLD 139
MSR HR réamorçage à chaud 139
MSR réamorçage à froid 139
MSR SA 139
Multisensor OSB 29

## N

Nightingale 107

## O

OccuSwitch avancé 27
Océan rétrofit 100
OptiSpace 85
OptiVision LED gen3.5 96

## P

Pacific LED gen5 63
Paisley 104
Parterre 107
Passerelle Interact Pro 28
Petronia 107
Phase 104
Pièges à insectes (lampe) 140
Platines Forte Puissance intégrées coffret IP65 101
Platines Forte Puissance Pied de Mât 101
PL-L 141
PL-Q 2 Broches 137
PL-Q 4 Broches 137
PL-S 141
Plusline 117-6 mm 138
Plusline 78-3 mm 138
Pongee 104
PowerBalance 54
Profil de fermeture 50
ProFlood LED 79
PT520T 53
Puled 109

## R

Rail 3 Allumages 49
Rail Dali 51
Raindrop 107
RBS750 51
RC007Z 57
RC065B 57
RC065Z 57
RC132V 56
RC132Z 56
RC136B 55
RC340B 55
RC360B 54
RC400B 55
RC461B 54
RC505B 31
RC530B 54
RC530Z 54
RC531B 54
RC532B 54
RCS750 49
Reprographie (lampe) 140
Rock 108

RS049B 36
RS060B 36
RS061B 36
RS155B 35
RS155Z 35
RS156B 35
RS340B 34
RS342B 34
RS343B 34
RS730B 33
RS731B 33
RS771B 32
RS772B 32
RS781B 33
RS782B 33
Runner 104

**S**

Samondra 107
Serres 107
Shadow 107
Sharp Projecteur 46
Skua 107
SlimBlend Encastré 55
SM060C 61
SM136V 60
SM310C 157
SM340C 59
SM345C 157
SM350C 58
SM350X 59
SM480C 58
SM504T 31
SM505T 31
SM530C 58
SM531C 58
SM534C 58
SmartBalance Plafonnier-Suspension 58
SON-T 129
SP340P 59
SP340Z 60
SP342P 59
SP342P 60
SP350Z 59
SP480P 58
SP480Z 58
SP482P 58
SP530P 58
SP531P 58
SP532P 58
SP534P 58
SportControl 77
SR Bridge Interact Pro Ready 28
ST151T 48
ST210T 48
ST315T 46
ST321S 48
ST321T 47
ST321Y 48
ST705T 46
ST710Z 46
ST715T 46
ST770B 44
ST770S 45
ST770T 43
ST770X 45
ST770Z 44
ST780S 45
ST780T 43
ST780Z 44
Star 104
Starter LEDtube 124
Stock 109
StoreFit Projecteur 48
StoreFlux3 PerfectAccent 32
StoreSet 31
Stratosphere 107
StreetSaver gen2 84
StyliD Evo Projecteur 43
Suede 103
SunStay 92
SunStay Pro 92
Superslim 103
Suspension Custom Create 53

**T**

TC TT155 38
TC TT160 38
TC TT165 38
TC TT175 38
TC TT180 38
TC TT190 38
TC TT195 38
TC TT205 38
TC TT210 38
TC TT215 38
TC TT220 38
TC TT225 38
TC TT230 38
TC TT235 38
TC TT240 38
TC TT245 38
TC TT250 38
TC TT255 38
TC TT260 38
TC TT265 38
TC TT270 38
TC TT275 38
TC TT280 38
Télécommande 28
TL Mini 134
TL Mini et T5 141
TMS031 157
Topiary 108
TownGuide Performance 83
TownTune Central 81
TownTune Latéral 82
TownTune Latéral Solar 92
TownTune Lyre 81
Trowel 108
TrueFashion2 46
TrueForce Core LED HPL 125
TrueForce Core LED SON-T MV 125
Trueforce Highbay Core 125
TrueForce Highbay Universelle 125
TrueForce Road 125
TrueForce Urban 125
TrueLine Encastré 54
TrueLine Plafonnier 58
TrueLine Suspension 58
TUV T8 141
Twirly 103

**U**

UrbanFlex 88
UV-C Active Air Plafonnier 157
UV-C Bioshift 157
UV-C Chambre UVC200 157
UV-C Free Floor Standing 157
UV-C Réglettes avec capteur 157
UV-C Upper Air Applique 157
UV-C Upper Air Plafonnier 157

**V**

Variateur Dali 27
VDP265 92
VGP292 93
VGP293 93
VGP703 93
VGP725 92
Vintage LED Giant Filament Ballerina 116
Vintage LED Giant Filament Spirale 116
Vintage LEDbulb Filament Spirale 117
Vintage LEDcandle Filament Spirale 117
Vintage LEDglobe Filament Spirale 116
Virga 108
Vivara LED gen2 85

**W**

Wawel 103
WL070V 62
WL140V 62
WL140Z 62
WL345W 157
WL346W 157
WT050C 65
WT060C 65
WT120C 64
WT210C 65
WT210Z 65
WT475C 63
WT490C 63

**Z**

ZBP333 95
ZCS750 50
ZRS700 50
ZRS750 49
ZVP164 98
ZVP165 99

# Gestion de l'éclairage professionnel

## Gestion de l'éclairage simple

27
Variateur Classique

27
OccuSwitch


## Gestion de l'éclairage avancée

28
Interact Pro


## Gestion éclairage extérieur

29
Contrôleur individuel


# Luminaires intérieurs professionnels

## Luminaires sur rails

31
StoreSet

31
StoreSet Linear


## Encastré architectural d'accentuation

32
StoreFlux3

32
LuxSpace Accent gen4

33
LuxSpace Accent Mini gen3

33
GreenSpace Accent Modulaire

34
GreenSpace Accent

35
CoreLine Accent gen2


## Encastré architectural éclairage général

36
Ledinaire ClearAccent

36
Ledinaire Kit Zadora LED 230V

37
LuxSpace gen2 Eclairage Général

38
GreenSpace Downlight gen2 3D

39
CoreLine Downlight gen4

40
CoreLine SlimDownlight gen3

40
Ledinaire Downlight

40
Ledinaire SlimDownlight gen3


## Plafonnier architectural

42
LuxSpace gen2 Plafonnier

42
CoreLine Plafonnier Décoratif gen3


## Projecteur architectural

43
StyliD Evo Projecteur

46
Sharp Projecteur

46
TrueFashion2 Projecteur

46
GreenSpace Accent Mini Projecteur

47
GreenSpace Accent Projecteur gen2

48
StoreFit Projecteur

48
CoreLine Projecteur gen2


## Rail pour projecteur architectural

49
Rail 3 Allumages

49
Rail 3 Allumages Accessoires

51
Rail Dali 3 Allumages

51
Rail Dali 3 Allumages Accessoires


## Suspension architecturale

53
Suspension Custom Create


## Encastré fonctionnel

54
TrueLine Encastré

54
PowerBalance gen2

55
SlimBlend Encastré

55
FlexBlend

55
CoreLine Encastré gen3

56
CoreLine Panel gen5

57
Ledinaire Panel gen3

## Plafonnier et suspension fonctionnel

58 TrueLine Plafonnier et suspension

58 SmartBalance Plafonnier et suspension

58 KeyLine Plafonnier

59 FlexBlend Plafonnier et Suspension

60 CoreLine Plafonnier gen3

61 Ledinaire Plafonnier gen2


## Hublot fonctionnel

62 CoreLine Hublot gen2

62 Ledinaire Hublot gen2


## Etanche fonctionnel

63 Pacific LED gen5

64 CoreLine Etanche gen2

65 CoreLine Etanche tubulaire

65 Ledinaire Etanche gen4

65 Boîtier Ledinaire Etanche précâblé


## Encastré salle blanche

66 Cleanroom CR350B

66 Cleanroom CR250B

66 Cleanroom CR150B


## Réglette fonctionnelle

67 CoreLine Réflecteur industriel gen2

67 CoreLine Réglette gen3 +

67 Ledinaire Réglette


## Système rail-chemin lumineux

68 Maxos fusion Unité électrique

69 Maxos fusion Rail

69 Maxos fusion Accessoires

71 Maxos LED

73 CoreLine Système Rail gen2


## Armature industrielle

74 GentleSpace gen3

75 CoreLine Armature gen5

76 CoreLine Armature Value

76 Ledinaire Armature gen2

77 SportControl EtO


# Luminaires extérieurs professionnels

## Éclairage architectural

79 ProFlood LED


## Éclairage résidentiel

80 Metronomis LED

80 CityClassic

80 CityCharm

81 TownTune Lyre

81-82 TownTune Central Post Top

82 TownTune Latéral

83 TownGuide Performance

84 StreetSaver gen2

85 Balises


## Éclairage classique

86 Micenas LED

86 ClassicStreet

86 Jargeau LED gen3

86 Lignes non dédiées

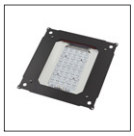
87 Kit retrofit

# Luminaires extérieurs professionnels

## Éclairage urbain

88
UrbanFlex

88
CitySoul LED gen2

88
MileWide LED gen2

88
Lignes non dédiées

## Éclairage routier

89
Luma gen2

89
DigiStreet

90
Iridium gen4

90
LumiStreet gen2

91
ClearWay gen2

## Éclairage solaire

92
SunStay Pro

92
SunStay

92
CitySoul LED gen2 Solar

92
TownTune Solaire

93
Jargeau LED gen3 Solar

93
Luma gen2 Solar

93
LumiStreet gen2 Solar

93
CoreLine Tempo Solar

## Éclairage sportif et grands espaces

96
ArenaVision LED gen3.5

96
OptiVision LED gen3.5

96
ClearFlood

97
CoreLine tempo

98
Ledinaire FloodLight gen3

## Mâts et crosses

94
Lignes non dédiées

## Éclairage pour stations-service

95
Mini 300 LED gen3

## Retrofit

100
Retrofit Dédiés

100
Universel

## Alimentations

101
Platines

# Luminaires résidentiels

## Intérieur Décoratif

**103**
Marcasite

**103**
Brown

**103**
Dawn

**103**
Mauve

**103**
Suede

**103**
Superslim

**103**
Twirly

**103**
Wawel

**104**
Clockwork

**104**
Kosipo

**104**
Paisley

**104**
Phase

**104**
Pongee

**104**
Runner

**104**
Star

## Ambiance Lumineuse

**105**
LightStrips Gen2

## Salle de bain

**105**
Fit

## Extérieur Décoratif

**106**
Afterglow

**106**
Alpenglow

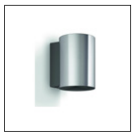
**106**
Buxus

**106**
Cistus

**106**
Cormorant

**106**
Drosera

**106**
Dust

**106**
Flagstone

**106**
Hammock

**106**
June

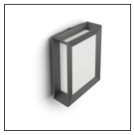
**107**
Karp

**107**
Nightingale

**107**
Parterre

**107**
Petronia

**107**
Raindrop

**107**
Samondra

**107**
Serres

**107**
Shadow

**107**
Skua

**107**
Stratosphere

**108**
Topiary

**108**
Trowel

**108**
Virga

**108**
Alpenglow

**108**
Parterre

**108**
Stratosphere

**108**
Rock

**109**
Crust

**109**
Moss

**109**
Puled

**109**
Parterre

**109**
Stock

# Lampes LED

## Éclairage général

**111**
Standard

**112**
Stick

**112**
Flamme

**113**
Sphérique

**114**
Globe

**114**
Crayon

**114**
Capsule

**115**
Linolite

## Éclairage décoratif

**116**
Géante standard - Globe et Stick

**116**
Globe

**117**
Standard

**117**
Flamme

**117**
Stick

**117**
Accessoires

## Éclairage d'accentuation

**118**
Réflecteur GU10

**118**
Réflecteur GU5.3

**119**
Réflecteur GU4

**119**
Réflecteur AR111

**120**
Réflecteur

**120**
Réflecteur PAR

## PL LED

**121**
PL-L LED

**121**
PL-C LED

**121**
PL-T LED

**121**
PL-S LED

## Tube LED

**122**
Tube LED T8 MasterConnect

**122**
Tube LED T8

**124**
Tube LED T5

**124**
Starter LEDtube

## TrueForce

**125**
TrueForce Highbay

**125**
TrueForce Urban

**125**
TrueForce Road

# Lampes conventionnelles

## Lampes à Décharges

**127**
Iodures métalliques brûleur quartz

**127**
Iodures métalliques brûleur céramique

**128**
Sodium haute pression

## Lampes à Décharges compactes

**130**
MASTERColour

**131**
Sodium blanc

**131**
Iodures métalliques

## Tube fluorescent

**132**
TL5

**133**
TL-D

## Lampes Fluocompacte alimentation séparée

**134**
TL et TL Mini

**135**
MASTER PL-S

**135**
MASTER PL-C

**135**
MASTER PL-T

**136**
MASTER PL-R

**136**
MASTER PL-L

**137**
PL-Q

## Lampes Halogène

**138**
Halogène 230v sans réflecteur

**138**
Plusline 117mm

## Lampes spéciales

**139**
Lampes spectacle Broadway décharge

**139**
Lampes spectacle Broadway halogène

**139**
Eclairage médical et de projection

**140**
UVA

**141**
UVC

# Appareillages

## Appareillage pour tube fluorescent

**143**
Ballasts electroniques

**144**
Starters

## Appareillage pour lampe à décharge

**150**
Ballast electronique

**151**
Ballast ferromagnétique

**151**
Amorceur

# Solutions UV-C

## Solutions UV-C

**157**
Désinfection de l'air

**157**
Désinfection des objets

**157**
Désinfection des surfaces

# Produits Coeur de gamme 2023

Sélection de produits d'usage courant habituellement en stock chez nos distributeurs partenaires.

| Code | Désignation | Caractéristiques |
|---|---|---|
| **Encastré architectural d'accentuation** | | |
| **CoreLine Spot LED Diam 68mm 50 000h L70** | | |
| **940819 99** | RS156B LED6-WB-/840 D68 PSR PI6 WH | Orientable 4000K gradable 36° 650lm IP44 Blanc |
| **940994 99** | RS155B LED6-WB-/840 D68 PSR PI6 WH | Fixe 4000K gradable 36° 650lm IP65 Blanc |
| **Ledinaire Spot LED Diam 68mm 50 000h L65** | | |
| **331259 00** | RS156B LED6-WB-/840 D68 PSR PI6 WH | Orientable 4000K gradable 36° 650lm IP44 Blanc |
| **331273 00** | RS155B LED6-WB-/840 D68 PSR PI6 WH | Fixe 4000K gradable 36° 650lm IP65 Blanc |
| **Encastré architectural éclairage général** | | |
| **CoreLine SlimDownlight LED 50 000h L70** | | |
| **339504 99** | DN145B LED20S/840 PSU II WH | Compact Diamètre 200mm 4000K non gradable 2100lm |
| **339481 99** | DN145B LED10S/840 PSU II WH | Mini Diamètre 150mm 4000K non gradable 1000lm |
| **339467 99** | DN145B LED6S/840 PSU II WH | Micro LED diamètre 85mm 4000K non gradable 600lm |
| **Encastré fonctionnel** | | |
| **CoreLine Panel LED 600x600 50 000h L80** | | |
| **950054 00** | RC132V G5 36S/840 PSU W60L60 OC | 4000K non gradable UGR19 29W 3600lm |
| **Ledinaire Panel LED 600x600 50 000h L70** | | |
| **386474 99** | RC065B LED34S/840 PSU W60L60 OC | 4000K non gradable UGR19 34W 3400lm |
| **Plafonnier et suspension fonctionnel** | | |
| **Ledinaire Plafonnier LED 50 000h L65** | | |
| **350394 00** | SM060C LED34S/840 PSU W20L120 OC | L1200mm 4000K non gradable UGR19 34W 3400lm |
| **Étanche fonctionnel** | | |
| **CoreLine Etanche LED 50 000h L80** | | |
| **840459 00** | WT120C G2 LED19S/840 PSU L600 | L600mm 4000K non gradable 15W 1900lm IP65 IK08 |
| **840480 00** | WT120C G2 LED40S/840 PSU L1200 | L1200mm 4000K non gradable 28,6W 4000lm IP65 IK08 |
| **840497 00** | WT120C G2 LED60S/840 PSU L1500 | L1500mm 4000K non gradable 42,9W 6000lm IP65 IK08 |
| **Réglette fonctionnelle** | | |
| **Ledinaire Réglette LED 50 000h L65** | | |
| **527867 99** | BN021C LED10S/840 L600 | L600mm Traversant 4000K non gradable 10W 1050lm |
| **527904 99** | BN021C LED20S/840 L1200 | L1200mm Traversant 4000K non gradable 20W 2100lm |
| **Éclairage sportif et grands espaces** | | |
| **CoreLine Tempo LED 75 000h L80** | | |
| **455873 00** | BVP125 LED120-4S/740 PSU OFA52 ALU C1KC3 | Medium - IRC 70 4000K non grad. Asym. 98W 12000lm IP66 IK08 |
| **Projecteur Ledinaire FloodLight gen3** | | |
| **536333 99** | BVP164 LED70/830 PSU 70W AWB CE | Mini LED 7000lm IRC 80 3000K non grad. 70W Asym. extensif |
| **534964 99** | BVP164 LED73/840 PSU 70W AWB CE | Mini LED 7300lm IRC 80 3000K PSU 70W Asym. Extensif |

| Code | Désignation | Caractéristiques |
|---|---|---|
| **Intérieur Décoratif résidentiel** | | |
| **Plafonnier TWIRLY LED Blanc 20 000h** | | |
| **3181431 17** | Twirly Plafonnier Blanc LED 12W 4000K - Petit modèle | Diamètre 287mm 4000K 12W 1400lm |
| **Spot en saillie PAISLEY LED Blanc** | | |
| **5057131 PN** | PAISLEY Spot max. 1x5,5W Blanc LED 230V | Pour GU10 5.5W Lampe non fournie |
| **Ambiance Lumineuse résidentielle** | | |
| **Ruban LED 5m 20 000h** | | |
| **7010231 P6** | MY LIGHTSTRIP LED 5M Couleur | 17W Gradable RGB 260lm IP20 |
| **7010231 P2** | MY LIGHTSTRIPS LED 5M Blanc 3500K | 21W Blanc 1500lm IP20 |
| **Éclairage général** | | |
| **Master Value LEDLuster Filament Claire - 15 000h – 40W – IRC 90** | | |
| **355514 00** | MASTER VLE LEDLusterD3.4-40W E27 P45 927CLG | 3,4-40W IRC 90 2700K Gradable 470lm Filament Claire |
| **MASTER Value Bulb LED E27 15 000h Filament Dépolie** | | |
| **347946 00** | MASTER Value Bulb LED 11.2-100W E27 2700K | 11,2-100W IRC 90 2700K Gradable 1521lm |
| **347861 00** | MASTER Value Bulb LED 5.9-60W E27 2700K | 5,9-60W IRC 90 2700K Gradable 806lm |
| **347908 00** | MASTER Value Bulb LED 7.8-75W E27 2700K | 7,8-75W IRC 90 2700K Gradable 1055lm |
| **MASTER Value LED E27 15 000h** | | |
| **347960 00** | MASTER VLE LEDBulb D5.9-60W E27 927 ST64CLG | 5,9-60W IRC 90 2700K Gradable 806lm Edison Filament Claire |
| **CorePro Bulb LED E27 15 000h Filament Claire** | | |
| **380035 00** | CorePro LEDBulbND 7-60W E27 WW A60 CL G | 7-60W IRC 80 2700K 806lm |
| **354913 00** | CorePro LEDBulbND 7-60W E27 A60 840 CL G | 7-60W 4000K 850lm |
| **CorePro Bulb LED E27 15 000h Filament Dépolie** | | |
| **361249 00** | CorePro LEDBulbND 7-60W E27 A60 827FR G | 7-60W IRC 80 2700K 806lm |
| **377516 00** | CorePro LEDBulb7-60W E27 A60 840 FR G | 7-60W 4000K 806lm |
| **361287 00** | CorePro LEDBulbND10.5-100W E27A60 827FRG | 10,5-100W IRC 80 2700K 1521lm |
| **377554 00** | CorePro LEDBulb10.5-100W E27 A60 840 FRG | 10,5-100W 4000K 1521lm |
| **CorePro Bulb LED E27 15 000h** | | |
| **329683 00** | CorePro LEDbulb ND 13-100W A60 E27 930 | 13-100W IRC 90 3000K 1521lm |
| **329706 00** | CorePro LEDbulb ND 12.5-100W A60 E27 940 | 12,5-100W IRC 90 4000K 1521lm |
| **329645 00** | CorePro LEDbulb ND 10.5-75W A60 E27 930 | 10,5-75W IRC 90 3000K 1055lm |
| **329669 00** | CorePro LEDbulb ND 10-75W A60 E27 940 | 10-75W IRC 90 4000K 1055lm |
| **329607 00** | CorePro LEDbulb ND 7.5-60W A60 E27 930 | 7,5-60W IRC 90 3000K 806lm |
| **329621 00** | CorePro LEDbulb ND 7.5-60W A60 E27 940 | 7,5-60W IRC 90 4000K 806lm |
| **CorePro Bulb LED B22 15 000h** | | |
| **329744 00** | CorePro LEDbulb ND 7.5-60W A60 B22 930 | 7,5-60W IRC 90 3000K 806lm |
| **CorePro STICK LED E27 15 000h** | | |
| **814536 00** | CorePro LED Stick ND 9.5-75W T38 E27 840 | 9,5-75W 4000K 1050lm |

# Produits Coeur de gamme 2023

Sélection de produits d'usage courant habituellement en stock chez nos distributeurs partenaires.

| Code | Désignation | Caractéristiques |
|---|---|---|
| **Éclairage général** | | |
| **CorePro Flamme LED E14 15 000h** | | |
| **347267 00** | CorePro LEDCandleND4.3-40W E14 827B35CLG | 4.3-40W IRC 80 2700K 470lm Filament Claire |
| **347182 00** | CorePro LEDCandleND4.3-40W E14 827B35FRG | 4,3-40W IRC 80 2700K 470lm Filament Dépolie |
| **312500 00** | CorePro LEDcandle ND 5-40W E14 827 B35 FR | 5-40W IRC 80 2700K 470lm |
| **CorePro Sphérique LED E14 15 000h** | | |
| **312647 00** | CorePro lustre ND 5-40W E14 827 P45 FR | 5-40W IRC 80 2700K 470lm |
| **MASTER Value GLOBE LED E27 15 000h** | | |
| **347984 00** | MASTER VLE LEDBulb D5.9-60W E27 927 G120CLG | 5,9-60W IRC 90 2700K Gradable 806lm Filament Claire |
| **CorePro Linear R7S LED 15 000h** | | |
| **714003 00** | CorePro LED linear D 14-120W R7S 118 830 | 14-120W 118 mm IRC 80 3000K Gradable 2000lm |
| **CorePro Capsule LED 15 000h** | | |
| **657802 00** | CorePro LEDcapsule ND 4.8-60W G9 827 | 4,8-60W IRC 80 2700K 570lm |
| **LEDlinolite** | | |
| **263604 00** | LED 4.5W 310mm S19 WW ND 1CT/4 | 4.5W 310mm S19 WW ND 1CT/4 |
| **Éclairage d'accentuation** | | |
| **MASTER Value GU10 LED 25 000h** | | |
| **705251 00** | MASTER LED spot VLE D 6.2-80W GU10 930 36D | 6,2-80W IRC 90 3000K Gradable 36° 575lm |
| **705237 00** | MASTER LED spot VLE D 6.2-80W GU10 940 36D | 6,2-80W IRC 90 4000K Gradable 36° 575lm |
| **707876 00** | MASTER LED spot VLE D 4.9-50W GU10 930 36D | 4,9-50W IRC 90 3000K Gradable 36° 365lm |
| **707890 00** | MASTER LED spot VLE D 4.9-50W GU10 940 36D | 4,9-50W IRC 90 4000K Gradable 36° 380lm |
| **CorePro LED GU10 15 000h** | | |
| **358836 00** | CorePro LEDspot 4-50W GU10 830 36D DIM | 4-50W IRC 80 3000K Gradable 36° 345lm |
| **358850 00** | CorePro LEDspot 4-50W GU10 840 36D DIM | 4-50W 4000K Gradable 36° 350lm |
| **MASTER ExpertColor GU5.3 LED 40 000h** | | |
| **358737 00** | MASTER LED ExpertColor 7.5-43W MR16 930 36D | 7,5-43W IRC 92 3000K Gradable 36° 500lm |
| **MASTER Value GU5.3 LED 25 000h** | | |
| **307346 00** | MASTER LED SPOT VLE D 7.5-50W MR16 930 36D | 7,5-50W IRC 90 3000K Gradable 36° 630lm |
| **307360 00** | MASTER LED SPOT VLE D 7.5-50W MR16 940 36D | 7,5-50W IRC 90 4000K Gradable 36° 660lm |
| **CorePro LED GU5.3 15 000h** | | |
| **307063 00** | CorePro LED spot ND 4.4-35W MR16 827 36D | 4,4-35W 36° 345lm |
| **PL LED** | | |
| **CorePro PLL LED 30 000h** | | |
| **739747 00** | CorePro LED PLL HF 16.5W 840 4P 2G11 | 2G11 4 broches 16-36W 4000K 160D 2100lm |
| **CorePro PLC LED 30 000h** | | |
| **541296 00** | CorePro LED PLC 6.5W 840 2P G24d-2 | G24D-2 2 broches 6-18W 4000K 120D 700lm |
| **541210 00** | CorePro LED PLC 6.5W 840 4P G24q-2 | G24Q-2 4 broches 6-18W 4000K 120D 700lm |
| **541258 00** | CorePro LED PLC 8.5W 840 2P G24d-3 | G24D-3 2 broches 6-18W 4000K 120D 1000lm |
| **541173 00** | CorePro LED PLC 9W 840 4P G24q-3 | G24Q-3 4 broches 9-26W 4000K 120D 1000lm |

| Code | Désignation | Caractéristiques |
|---|---|---|
| **Tube LED** | | |
| **CorePro LEDTube Universel T8 30 000h** | | |
| **801680 00** | CorePro LEDtube UN 1200mm HO 18W840 T8 | 1200mm 18-36W 4000K 2000lm |
| **801741 00** | CorePro LEDtube UN 1500mm HO 23W840 T8 | 1500mm 23-58W 4000K 2700lm |
| **TrueForce** | | |
| **TrueForce Urban LED HPL E27 50 000h** | | |
| **638184 00** | TrueForce LED HPL ND 38-28W E27 830 | 28-80W IRC 80 3000K 3800 lm 230V |
| **TrueForce Urban Core LED E27 25 000h** | | |
| **750336 00** | TForce Core LED HPL 26W E27 830 FR | 26-125W IRC 80 3000K 4000 lm 230V |
| **Décharge** | | |
| **MASTERColour CDM-T MW eco E40** | | |
| **646106 00** | MASTERColour MW eco MASTERColour CDM-T MW eco 360W/842 E40 | 360W IRC 80 4200K |
| **Tube fluorescent** | | |
| **MASTER TL5 HE** | | |
| **639400 05** | MASTER TL5 HE 14W/840 1SL/20 | Tube Fluorescent 14W/4000K |
| **639486 05** | MASTER TL5 HE 28W/840 1SL/20 | Tube Fluorescent 28W/4000K |
| **MASTER TL5 HO** | | |
| **639561 05** | MASTER TL5 HO 49W/840 SLV/20 | Tube Fluorescent 49W/4000K |
| **MASTER TL-D Super 80** | | |
| **631718 40** | MASTER TL-D Super 80 18W/840 1SL/25 | Tube Fluorescent 18W/4000K |
| **632012 40** | MASTER TL-D Super 80 36W/840 1SL/25 | Tube Fluorescent 36W/4000K |
| **632197 40** | MASTER TL-D Super 80 58W/840 1SL/25 | Tube Fluorescent 58W/4000K |
| **632258 40** | MASTER TL-D Super 80 58W/865 1SL/25 | Tube Fluorescent 58W/6500K |
| **Fluocompacte alimentation séparée** | | |
| **MASTER PL-S** | | |
| **260871 70** | MASTER PL-S 9W/840/2P 1CT/5X10CC | Lampe Fluocompacte 9W/4000K/2 broches G23 |
| **MASTER PL-C** | | |
| **620934 70** | MASTER PL-C 18W/840/2P 1CT/5X10BOX | Lampe Fluocompacte 18W/4000K/2 broches G24d-2 |
| **621009 70** | MASTER PL-C 26W/840/2P 1CT/5X10BOX | Lampe Fluocompacte 26W/4000K/2 broches G24d-3 |
| **623348 70** | MASTER PL-C 18W/840/4P 1CT/5X10BOX | Lampe Fluocompacte 18W/4000K/4 broches G24q-2 |
| **623362 70** | MASTER PL-C 26W/840/4P 1CT/5X10BOX | Lampe Fluocompacte 26W/4000K/4 broches G24q-3 |
| **MASTER PL-L** | | |
| **706690 40** | MASTER PL-L 18W/840/4P 1CT/25 | Lampe Fluocompacte 18W/4000K/4 broches 2G11 |
| **706751 40** | MASTER PL-L 36W/840/4P 1CT/25 | Lampe Fluocompacte 36W/4000K/4 broches 2G11 |
| **Appareillage pour tube fluorescent** | | |
| **Starters** | | |
| **697509 33** | S2 4-22W SER 220-240V WH EUR/12X25CT | |
| **697691 33** | S10 4-65W SIN 220-240V WH EUR/12X25CT | |

# Comprendre les désignations Philips

## PowerBalance gen2

RC461B G2 LED34S/840 PSD W60L60 VPC ACL W SC

- SC : accessoire
- W : type de connecteur
- ACL : système de gestion
- VPC : type de montage dans le faux plafond
- L : longueur du luminaire
- W : largeur du luminaire
- D : type de driver
- PS : appareillage
- 40 : température de couleur
- 8 : indice de rendu des couleurs
- S : flux système
- 34 : flux utile (S) divisé par 100
- LED : source
- G2 : génération
- RC461B : nom de la gamme du luminaire

## GreenSpace Compact downlight

DN460B LED11S/830 PSED-E C WH GC

- GC : fermeture
- WH : couleur de la collerette
- C : type de réflecteur
- E : position du driver
- ED : type de driver
- PS : appareillage
- 30 : température de couleur
- 8 : indice de rendu des couleurs
- S : Flux système
- 11 : flux utile (S) divisé par 100
- LED : source
- DN460B : nom de la gamme du luminaire

## Pacific LED

WT480C LED64S/840 PSD WB TW3 L1600

- L1600 : longueur du luminaire
- TW3 : type de raccordement électrique
- WB : optique
- D : type de driver
- PS : appareillage
- 40 : température de couleur
- 8 : indice de rendu des couleurs
- S : flux système
- 64 : flux utile (S) divisé par 100
- LED : source
- WT480C : nom de la gamme du luminaire

## LumiStreet gen2

BGP292 LED120-4S/740 II DM50 D9 48/60A

- 48/60A : diamètre d'emmanchement
- D9 : appareillage
- DM50 : optique
- II : classe électrique
- 40 : température de couleur
- 7 : indice de rendu des couleurs
- 4S : génération du module LED
- 120 : flux module (≠S) divisé par 100
- LED : source
- BGP253 : nom de la gamme du luminaire

- Safety Cable (filin de sécurité)
- Wieland
- Multicapteur ActiLume
- Visible Profile Ceiling (plafond à ossature apparente)
- 60 cm
- 60 cm
- D pour gradation DALI
- Power Supply (driver)
- 4000 K
- IRC > 80
- Utile (pas de rendement à appliquer)
- 34 * 100 = 3400 lm
- LED
- 2e génération
- Encastré fonctionnel à source LED PowerBalance Haute Efficacité

- Glass Cover (verre de fermeture)
- White (blanc)
- Aluminium brillant
- External (séparé)
- E pour Emergency (compatible éclairage de secours) et D pour gradation DALI
- Power Supply (driver)
- 3000 K
- IRC > 80
- Utile (pas de rendement à appliquer)
- 11 * 100 = 1100 lm
- LED
- Encastré architectural éclairage général à source LED UGR>19 GreenSpace Mini

- 1600 mm
- Through-Wiring 3 lines (câblage traversant 3 phases)
- Wide Beam (extensif)
- D pour gradation DALI
- Power Supply (driver)
- 4000 K
- IRC > 80
- Utile (pas de rendement à appliquer)
- 64 * 100 = 6400 lm
- LED
- Luminaire étanche Pacific LED Economie Circulaire

- De 48 à 60 mm
- D9 = gradation DALI
- Distribution Medium 50 (distribution semi-intensive 50)
- Classe 2
- 4000 K
- IRC > 70
- 4e génération
- 120 * 100 = 12000 lm
- LED
- Luminaire d'éclairage public fonctionnel à source LED LumiStreet gen2 Mini

| Désignation | **Explications** |
|---|---|
| ECO | Module LEDgine² Economique - Flux source LED/100 |
| GRN | Module LEDgine² Green - Flux source LED/100 |
| DLM.../ | Module DLMi - Flux utile luminaire |
| LED../ | Module LED - Flux module(s) ≠ flux utile luminaire (rendement à appliquer) |
| LED..S/ | Module LED - Flux utile luminaire/100 |
| .xSLED..../ | Nombre de module LED - Flux utile d'un module |
| ..xLED-../ | Nombre de LED - type de LED |

| | **Code teinte pour les LED** |
|---|---|
| WW | Blanc Chaud |
| CW | Blanc Froid |
| NW | Blanc Neutre |
| AM | Ambre |
| BL | Bleu |
| RD | Rouge |
| GN | Vert |
| RGB | Changement de couleur (Rouge, Vert, Bleu) |
| AWB | Changement de couleur (Ambre, Blanc, Bleu) |
| CY | Cyan |
| LBL | Bleu ciel |
| YE | Jaune |

| | **Code Couleur/Finition pour les Luminaires** |
|---|---|
| GO | Doré |
| GR | Gris |
| SI | Argent |
| BK | Noir |
| ANT | Anthracite |
| CR | Chromé |
| WH | Blanc |
| ALU | Aluminium |

| | **Divers** |
|---|---|
| SC | Filin de sécurité |
| W/GST | Connecteur Wieland |
| PI | Connecteur à poussoir |
| TW | Câblage traversant |
| DS | Double allumage |
| Kit | Lampes fournies |
| FL | Film de protection |

# Luminaires Intérieurs

## Désignations des produits à partir de 2012

| 1ère lettre et 2 eme lettre - Type de luminaire | | | |
|---|---|---|---|
| AC | Accessoire | RS | Encastré Architectural d'Accentuation |
| BN | Réglette Fonctionelle | RW | Encastré de Mur |
| BY | Armature Industrielle | SM | Plafonnier Fonctionnel |
| CR | Luminaire Salle Blanche | SP | Suspension Fonctionnel |
| DN | Encastré Architectural Eclairage Général | ST | Projecteur Architectural |
| FS | Lampadaire/Lampe de bureau | UP | Applique Architectural |
| GD | Encastré Cardanique | WL | Hublot Fonctionnel |
| LL | Système Rail et Chemin lumineux | WT | Etanche Fonctionnel |
| LS | Réglette Architectural | L | Grille paralume laquée blanc |
| PT | Suspension Architectural | L1 | Lames et V en acier laqué blanc |
| RC | Encastré Fonctionnel | | |

| 3ème lettre - Type de montage | |
|---|---|
| B | Montage encastré |
| C | Montage plafonnier |
| D | Lampe à poser sur table |
| F | Lampe à poser sur sol (lampadaire) |
| P | Montage Suspension |
| T | Projecteur pour rail 3C |
| W | Montage en applique |
| X | Système (exemple : système rail) |
| Z | Accessoire |
| WL | Hublot Fonctionnel |
| WT | Etanche Fonctionnel |
| L | Grille paralume laquée blanc |
| L1 | Lames et V en acier laqué blanc |

## Désignations des produits jusqu'à 2011

| 1ère lettre Type de lampe ou accessoires | |
|---|---|
| B | LED |
| C | Combinaison de types de lampe |
| F | Fluo compacte PL |
| G | Optiques |
| H | Mercure haute pression |
| K | Induction QL |
| L | Halogène TBT |
| M | Iodures métalliques |
| Q | Halogène 230V |
| R | Système de rails |
| T | Tube fluorescent |
| X | Sodium basse pression |
| Z | Accessoires |

| 2ère lettre Montage | |
|---|---|
| B | Encastré |
| C | Plafonnier |
| G | Spécial |
| M | Réglette/unité électrique |
| P | Suspension |
| R | Montage sur rail |
| S | Semi-encastré |
| T | Système rail |
| W | Applique |
| Z | Accessoires |
| T | Tube fluorescent |
| X | Sodium basse pression |
| Z | Accessoires |

| 3ème lettre Type d'utilisation | |
|---|---|
| D | Encastré orientable |
| G | Décoratif |
| H | Spécial |
| K | Armature grande et faible hauteur |
| N | Spot |
| R | Asymétrique |
| S | Individuel |
| W | Etanche |
| X | Système |
| Z | Sécurité accrue |

| Code Couleur/Finition pour les Luminaires | |
|---|---|
| GO | Doré |
| GR | Gris |
| SI | Argent |
| BK | Noir |
| ANT | Anthracite |
| CR | Chromé |
| WH | Blanc |

Ces codes couleur sont également applicables aux luminaires extérieurs

| Optiques Luminaires Intérieurs Philips | | | |
|---|---|---|---|
| A | Optique asymetrique | L3 | Lames aluminium mat |
| C | Grand brillant | L-F | Grille de défilement laquée blanc |
| C3 | Lames planes en aluminium mat et V brillant | LP | Grille paralume à lames blanches perforées |
| C5 | Ventelles double paraboles et flancs aluminium brillant | L-T | Grille paralume blanche pour réflecteur trapézoïdal |
| C6 | Ventelles tri-dimensionnelles fermées et flancs en aluminium grand brillant | M | Aluminium satiné |
| C7 | Mini-optique ventelles tri-dimensionnelles fermées et flancs en aluminium grand brillant | M1 | Lames en acier laqué blanc et V en aluminium satiné |
| C8 | Micro-optique ventelles tri-dimensionnelles fermées et flancs en aluminium grand brillant | M2 | Lames profilées et flancs en aluminium mat |
| C8-VH | Micro-optique ventelles tri-dimensionnelles fermées et flancs en aluminium grand brillant à haute réflectance | M5 | Optique aluminium mat |
| C-A20 | Réflecteur avec inserts à miroirs asym. 20° | M6 | Ventelles tri-dimensionnelles fermées et flancs aluminium mat |
| C-A40 | Réflecteur avec inserts à miroirs asym. 40° | MB | Réflecteur semi-intensif |
| C-BD | Réflecteur avec inserts à miroir double asymétrique | M-DGN | Lames en polycarbonate teinté vert et flanc en aluminium satiné |
| C-BD20 | Réflecteur avec inserts à miroir double asymétrique 20° | M-NB | Réflecteur aluminium mat intensif |
| C-BD40 | Réflecteur avec inserts à miroir double asymétrique 40° | M-WB | Réflecteur aluminium mat extensif |
| DA | Double asymétrique | NB | Faisceau intensif |
| D | Aluminium semi-brillant | O | Vasque en polycarbonate opale |
| D6 | Ventelles tri-dimensionnelles fermées et flancs en alu satiné | OD | Vasque concave en polycarbonate profilé et flancs en aluminium satiné |
| D7 | Mini-optique ventelles tri-dimensionnelles fermées et flancs en aluminium satiné | P | Vasque en polycarbonate prismatique |
| D8 | Micro-optique ventelles tri-dimensionnelles fermées et flancs en aluminium satiné | MLO | Optique à micro-lentilles |
| D8-VH | Micro-optique ventelles tri-dimensionnelles fermées et flancs en aluminium satiné à haute réflectance | P-D315 | Vasque prismatique diamètre 315 mm |
| F | Réflecteur à facettes | P-D410 | Vasque prismatique diamètre 410 mm |
| HB-A | Réflecteur aluminium martelé asymétrique | P-D560 | Vasque prismatique diamètre 560 mm |
| HB-MB | Réflecteur aluminium martelé semi-intensif | PR | Vasque prismatique |
| HB-NB | Réflecteur aluminium martelé intensif | PR-MB | Vasque prismatique, faisceau semi-intensif |
| HB-WB | Réflecteur aluminium martelé extensif | PR-NB | Vasque prismatique, faisceau intensif |
| L | Grille paralume laquée blanc | PR-WB | Vasque prismatique, faisceau extensif |
| L1 | Lames et V en acier laqué blanc | R | Réflecteur |
| LIN | Optique à lentilles linéaires | RL | Grille de défilement circulaire grand brillant |
| | | RS | Réflecteur perforé |
| | | WB | Extensif |
| | | WG | Réflecteur Papillon |

| Abréviation Ballasts | |
|---|---|
| **Ballast électroniques pour lampes fluorescentes** | |
| HF | Ballast electronique Haute fréquence |
| HF-S | Ballast electronique Haute fréquence SELECT |
| HF-P | Version Performance du ballast électronique pour lampes fluorescentes |
| HFM | Ballast electronique MatchBox |
| HF-B | Ballast electronique pour lampes fluorescentes, cathodes froides |
| **Ballast à gradation pour lampes fluorescentes** | |
| HF-R | Version à gradation du ballast électronique pour lampes fluorescentes |
| HF-R TD | Version à gradation Touch and Dali du ballast électronique pour lampes fluorescentes |
| **Ballast à gradation pour lampes à décharge** | |
| HID-PV | Ballast électronique pour lampes à décharge, non gradable |
| HID-DV | Ballast électronique pour lampes à décharge, gradable |
| HID-AV | Ballast électronique pour lampesà décharge, non gradable, Soft Start |
| HID-AV DALI | Ballast électronique pour lampes à décharge, gradable, Soft Start |

| Divers | |
|---|---|
| SC | Filin de sécurité |
| W/GST | Connecteur Wieland |
| PI | Connecteur à poussoir |
| TW | Cablage traversant |
| DS | Double allumage |
| Kit | Lampes fournies |
| FL | Film de protection |

Exemple désignation luminaire Intérieur **Basic Encastré T5 : TBS165 4xTL5 -14W/840 HFP C3 W SC**

**TBS :** Luminaire individuel encastré
**4xTL5 :** Pour Tubes Fluorescents
**14W/840 :** Teinte 840
**HFP :** Equipé d'un ballast électronique
**C3 :** Optique lames planes en aluminium mat et V brillant
**W :** Equipé d'un connecteur Wieland
**SC :** Equipé d'un filin de sécurité

# Luminaires Extérieurs

| 1ère lettre Application | |
|---|---|
| B | LED |
| C | Eclairage urbain |
| D | Projecteur d'Eclairage Architectural |
| E | Unités électriques séparées |
| G | Optiques |
| H | Eclairage résidentiel |
| M | Eclairage sportif |
| R | Eclairage de sécurité |
| S | Eclairage public |
| T | Tunnels |
| X | Spécial |
| Z | Accessoires |

| 2ème lettre Montage | |
|---|---|
| B | Encastré |
| C | Saillie |
| D | Central |
| G | Spécifique |
| P | Asymétrique |
| R | Latéral |
| S | Suspendu |
| T | Sur caténaire |
| V | Montage sur lyre |
| W | Mural |

| 2ème lettre Montage | |
|---|---|
| B | Acier |
| C | Pastique |
| G | Verre |
| M | Spécifique |
| P | Aluminium |
| S | Combinaison Métal /Plastique |

| Code Couleur/Finition pour les Luminaires | |
|---|---|
| GO | Doré |
| GR | Gris |
| SI | Argent |
| BK | Noir |
| ANT | Anthracite |
| CR | Chromé |
| WH | Blanc |

Ces codes couleur sont également applicables aux luminaires extérieurs

## Optiques Luminaires extérieurs Philips

| | |
|---|---|
| A | Rectangulaire Asymétrique |
| A1 | Cat A1 |
| A2 | Cat A2 |
| A3 | Cat A3 |
| A4 | Cat A4 |
| A45 | Asymétrique 45° |
| A5 | Cat A5 |
| A6 | Cat A6 |
| A60 | Asymétrique 60° |
| A7 | Cat A7 |
| A8 | Cat A8 |
| A-MB | Asymétrique Semi-Intensif |
| A-NB | Asymétrique Intensif |
| A-WB | Asymétrique Extensif |
| B1 | Cat B1 |
| B2 | Cat B2 |
| B3 | Cat B3 |
| B4 | Cat B4 |
| B5 | Cat B5 |
| B6 | Cat B6 |
| B7 | Cat B7 |
| B8 | Cat B8 |
| CP | Bloc optique ferme, vasque solidaire de l'optique T-POT |
| CR | Bloc optique ferme, vasque solidaire de l'optique CT-POT |
| CT-POT | Optique routière |
| CX | Bloc optique ferme, vasque solidaire de l'optique XT-POT |
| MB | Semi-Intensif |
| MSO | Optique pour largeur de chaussée moyenne |
| NB | Intensif |
| NSO | Optique pour largeur de chaussée étroite |
| OC | Optique pour lampe Master CosmoWhite |
| OC-V | Optique pour lampe Master CosmoWhite, avec récupérateur de flux |
| VX1 | Optique pour lampe Master CosmoWhite |
| VX2 | Optique pour lampe Master CosmoWhite, avec récupérateur de flux |
| OR | Bloc optique ouvert, optique fixée sur le capot et vasque fixée sur le cadre |
| S | Rectangulaire Symétrique |
| T-POT | Optique routière optimisée pour lampe SHP |
| TP-S | Optique routière pour lampe compactes à décharge |
| WB | Extensif |
| WB-L | Extra-Extensif |
| XT-POT | "Optique routière optimisée pour lampe SHP, pour largeur de chaussée étroite" |

## Accessoires

| | |
|---|---|
| ACS | Support accessoire |
| BD | Volets coupe-flux |
| BESP | Verre élargisseur de faisceau unidirectionnel |
| BS | Base |
| BSO | Verre adoucisseur de faisceau multidirectionnel |
| BSP | Verre élargisseur de faisceau multidirectionnel |
| CN | Canon |
| COF2,3,4 | Filtre refroidisseur N°2, N°3, N°4 |
| DR | Collerette décorative en acier inoxydable |
| GC | Verre clair |
| GC-AS | Verre antidérapant |
| GF | Verre dépoli |
| GLS | Support de verre |
| GS | Visière |
| HL | Masque pour faisceau symétrique |
| HMG-FR | Verre dépoli demi-lune |
| HPG | Accessoire Cool Touch de protection pour une température de surface < 80°C |
| HRL | Demi-grille de défilement circulaire |
| LBSP | Verre strié |
| MK | Masque pour faisceau asymétrique |
| PG | Grille de protection |
| RL | Grille de défilement circulaire |
| RMR | Pot d'encastrement et couvercle d'aide pour version ronde |
| RMS | Pot d'encastrement et couvercle d'aide pour version carrée |
| SGF-BL-GN-LBL- MG-YE | Filtre Solgel bleu-vert, bleu ciel, magenta, jaune |
| SK | Grille de défilement interne |
| SV | Dalle carrée |
| SVP | Vis anti vandalisme |
| VBSO, HBSO | Verre adoucisseur de faisceau unidirectionnel vertical, horizontal |
| VBSP, HBSP | Verre élargisseur de faisceau unidirectionnel vertical, horizontal |
| VL | Grille de défilement verticale |
| VLBSP, HLBSP | Verre élargisseur de faisceau linéaire vertical, horizontal |

Exemple désignation luminaire Extérieur **LedLine² Surface** : **BCS722 48xLED-LXN/CW 6**

**BCS :** Luminaire LedLine², montage saillie, (en métal et plastique)
**48xLED-LXN :** équipé de 48 LED Luxéon
**CW :** Teinte Blanc froid
**6 :** Indique la catégorie d'ouverture du faisceau

# Eclairage professionnel LED

Gestion de l'éclairage

## Variateur Classique

### Variateur Dali

3ans

Catégorie Remise **C**

| Désignation | Code | Délai | Prix HT (€) |
|---|---|---|---|
| **Variateur DALI** | | | |
| UID8620/00 DALI Dimmer | **675600 00** | Consult. | **449** |
| **Accessoire** | | | |
| LRH8600/00 Boite de montage saillie | **701323 00** | 4 Sem. | **34,4** |

## OccuSwitch

### OccuSwitch avancé

3ans

Catégorie Remise **C**

| Désignation | Code | Délai | Prix HT (€) |
|---|---|---|---|
| **OccuSwitch avancé sans fonction télécommande infra rouge** | | | |
| LRM1070/00 pour montage encastré | **731384 99** | 4 Sem. | **160** |
| **Accessoires** | | | |
| LRH1070/00 accessoire pour montage en saillie | **731438 99** | Consult. | **24,8** |

## Télécommandes IRT

### IRT 9010 Utilisateur Avancé

3ans

Catégorie Remise **C**

| Désignation | Code | Délai | Prix HT (€) |
|---|---|---|---|
| IRT9010/00 Transmitter IR Point | **596661 00** | Consult. | **137** |

## Interact Pro

### Passerelle Interact Pro

Compatible avec le système Interact Pro Advanced.
Assure la liaison de l'installation au Cloud

5ans interact ready.

Catégorie Remise **A**

| Désignation | Code | Délai | Prix HT (€) |
|---|---|---|---|
| **Passerelle Interact Pro** | | | |
| LCN1840/05 Interact Pro wireless gateway | **775790 00** | 4 Sem. | **1469** |

### Détecteur IP65 Interact Pro ready

Compatibles avec les systèmes Interact Pro Foundation / Advanced / Enterprise.
IP65 - Hauteur d'installation : entre 2,4m et 8m

3ans interact ready.

Catégorie Remise **A**

| Désignation | Code | Délai | Prix HT (€) |
|---|---|---|---|
| **Capteur de présence sans fil, IP65** | | | |
| LCN3110/05 OCC SENSOR IA CM IP65 WH | **745424 00** | Consult. | **231** |
| **Multicapteur de présence / luminosité sans fil, IP65** | | | |
| LCN3120/05 OCC-DL SENSOR IA CM IP65 WH | **745455 00** | Consult. | **381** |

### Détecteur IP42 Interact Pro ready

Compatibles avec les systèmes Interact Pro Foundation / Advanced / Enterprise.
IP42 - Hauteur d'installation : entre 2,4m et 4m

3ans interact ready.

Catégorie Remise **A**

| Désignation | Code | Délai | Prix HT (€) |
|---|---|---|---|
| **Capteur de présence sans fil, IP42** | | | |
| OCC SENSOR IA CM IP42 WH | **777527 00** | < 1 Sem. | **184** |
| **Multicapteur de présence / luminosité sans fil, IP42** | | | |
| OCC-DL SENSOR IA CM IP42 WH | **777541 00** | < 1 Sem. | **235** |

### Interface utilisateur Interact Pro Ready

Interrupteurs sans fil et sans pile
Compatibles avec les systèmes Interact Pro Foundation/ Advanced/Enterprise

3ans interact ready.

Catégorie Remise **C**

| Désignation | Code | Délai | Prix HT (€) |
|---|---|---|---|
| **Interrupteur 2 boutons (On/Off/Gradation)** | | | |
| UID8470/10 ZGP Switch Dim 2B | **273771 00** | Consult. | **174** |
| **Interrupteur 4 boutons (On/Off/Gradation/Rappel de 2 scènes)** | | | |
| UID8480/10 ZGP Switch Dim 4B | **273801 00** | Consult. | **200** |

### SR Bridge Interact Pro Ready

Compatible avec le système Interact Pro Foundation / Advanced / Enterprise

3ans interact ready.

Catégorie Remise **A**

| Désignation | Code | Délai | Prix HT (€) |
|---|---|---|---|
| **Kit comprenant un driver SR, une antenne SNS441IA, un accessoire de montage Plafonnier et un câble** | | | |
| Interact Ready RF DALI Connector | **266162 00** | Consult. | **344** |

### Télécommande

Pour accélérer la mise en service des luminaires Interact ready avec capteur intégré

3ans

Catégorie Remise **A**

| Désignation | Code | Délai | Prix HT (€) |
|---|---|---|---|
| IRT9015/00 InterAct Retrofit | **827598 00** | Consult. | **33,4** |



☐ : Produit conforme aux critères de l'opération standardisée Certificat Economies d'Énergie

## Contrôleur individuel

### Dynadimmer

Contrôleur individuel pour ballast 1-10V et driver LED

Nouveaux codes

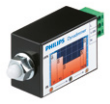

1an

Catégorie Remise **D**

| Désignation | Code | Délai | Prix HT (€) |
|---|---|---|---|
| LLC 7220 Dynadimmer SELV (pour driver LED) | **881387 00** | Consult. | **158** N |
| LCC7210/00 DYNADIMMER USB PC CABLE | **900576 00** | Consult. | **365** |

### EasyAir by Remoticom ZCS010

Contrôleur individuel, jusquà 5 plages de gradation reprogrammables Bluetooth, temps réel GPS, pour luminaires SR (SRT)

3ans

**Nous consulter**

### Multisensor OSB

Le Multisensor Philips intègre plusieurs dispositifs de détection (dont la présence) dans un seul produit pour différentes applications de la ville intelligente. Pour luminaires extérieurs équipés de connecteur SR (SRT)

Nouveauté

5ans

**Nous consulter**

# Éclairage professionnel LED

## Luminaires intérieurs

## StoreSet

### StoreSet pour rail Maxos fusion

5ans SM505Ti

**Nous consulter**

### StoreSet pour rail 3C

5ans SM505Ti

Catégorie Remise **D**

| Désignation | Flux syst. (lm) | Code | Délai | Prix HT (€) |
|---|---|---|---|---|
| **Non gradable (PSU), 3000K, gris (SI)** | | | | |
| SM505T LED66S/830 PSU DA35W SI | 6600 | **172299 00** | Consult. | **488** |
| SM505T LED66S/830 PSU DA25W SI | 6600 | **172282 00** | Consult. | **488** |
| SM505T LED80S/830 PSU DA25N SI | 8000 | **172237 00** | Consult. | **488** |
| **Non gradable (PSU), 4000K, blanc (WH)** | | | | |
| SM505T LED90S/840 PSU WB WH | 9000 | **172367 00** | Consult. | **510** |
| **Non gradable (PSU), 3000K, noir (BK)** | | | | |
| SM505T LED90S/830 PSU DA35W BK | 9000 | **172336 00** | Consult. | **510** |
| SM505T LED90S/830 PSU DA25W BK | 9000 | **172329 00** | Consult. | **510** |
| SM505T LED90S/830 PSU DA25N BK | 9000 | **172312 00** | Consult. | **510** |

### StoreSet Encastré

Dimension : 622 mm (longueur) x 214 mm (largeur)

5ans SM505Ti

Catégorie Remise **D**

| Désignation | Flux syst. (lm) | Code | Délai | Prix HT (€) |
|---|---|---|---|---|
| **Non gradable (PSU), blanc (WH)** | | | | |
| RC505B LED66S/830 PSU WB WH W3 | 6600 | **172213 00** | Consult. | **468** |
| RC505B LED66S/840 PSU WB WH W3 | 6600 | **171377 00** | Consult. | **468** |
| RC505B LED80S/830 PSU WB WH W3 | 8000 | **172220 00** | Consult. | **468** |
| RC505B LED80S/840 PSU DA25N WH W3 | 8000 | **172244 00** | Consult. | **468** |

## StoreSet Linear

### StoreSet Linear

Nouveaux codes

5ans interact ready. SM504Ti

Catégorie Remise **B**

| Désignation | Flux syst. (lm) | Code | Délai | Prix HT (€) | |
|---|---|---|---|---|---|
| SM504T 66S/830 DIA-VLC WB SI | 6600 | **012325 00** | Consult. | **590** | N |
| SM504T 61S/840 PSU A20 WH | 6100 | **012318 00** | Consult. | **456** | N |
| SM504T 61S/840 DIA-VLC WB BK | 6100 | **012301 00** | Consult. | **493** | N |
| SM504T 80S/840 PSU DA45 WH | 8000 | **012387 00** | Consult. | **509** | N |
| SM504T 66S/840 DIA-VLC DA35W WH XA | 6600 | **012431 00** | Consult. | **621** | N |
| SM504T 90S/840 PSU WB SI | 9200 | **012417 00** | Consult. | **551** | N |
| SM504T 61S/830 DIA-VLC DA35W WH | 6100 | **012295 00** | Consult. | **493** | N |
| SM504T 80S/840 PSU A20 WH | 8000 | **012370 00** | Consult. | **509** | N |
| SM504T 66S/830 DIA-VLC WB WH XA | 6600 | **012424 00** | Consult. | **621** | N |
| SM504T 80S/830 PSU WB BK | 8000 | **012349 00** | Consult. | **509** | N |
| SM504T 90S/840 PSU DA35W WH XA | 9000 | **012479 00** | Consult. | **590** | N |
| SM504T 61S/830 PSU WB WH | 6100 | **012288 00** | Consult. | **456** | N |
| SM504T 66S/840 PSU DA45 WH | 6600 | **012332 00** | Consult. | **498** | N |





□ : Produit conforme aux critères de l'opération standardisée Certificat Economies d'Énergie

## StoreFlux3

### StoreFlux3 PerfectAccent - 1 module

5ans GD601Bi

**Nous consulter**

### StoreFlux3 PerfectAccent - 2 modules

5ans GD601Bi

**Nous consulter**

### StoreFlux3 PerfectAccent - 3 modules

5ans GD601Bi

**Nous consulter**

## LuxSpace Accent gen4

### LuxSpace Accent Compact gen4

5ans interact ready. RS770Bi

Catégorie Remise **C**

| Désignation | Flux syst. (lm) | Code | Délai | Prix HT (€) |
|---|---|---|---|---|
| **Cardanique, IRC 90, 3000K, non gradable (PSU), faisceau haute réflexion extensif (HWB), blanc (WH)** | | | | |
| RS771B 17S/930 PSU-E HWB WH | 1700 | **978808 00** | Consult. | **225** |
| **Cardanique, FreshMeat (FMT) / Rosé (ROSE), non gradable (PSU), faisceau haute réflexion extensif (HWB), Verre frontal (FG), blanc (WH)** | | | | |
| RS771B 19S/FMT PSU-E HWB FG WH | 1900 | **978860 00** | Consult. | **248** |
| RS771B 19S/ROSE PSU-E HWB FG WH | 2000 | **978846 00** | Consult. | **248** |
| **Cardanique, IRC 80, 3000K, non gradable (PSU), faisceau intensif (NB), blanc (WH)** | | | | |
| RS771B 20S/830 PSU-E NB WH | 2000 | **978877 00** | Consult. | **219** |
| **Cardanique, IRC90, 3000K, PremiumWhite (PW930) / PremiumColor (PC930), non gradable (PSU), faisceau haute réflexion extensif (HWB), blanc (WH)** | | | | |
| RS771B 27S/PW930 PSU-E HWB WH | 2750 | **978945 00** | Consult. | **254** |
| RS771B 27S/PC930 PSU-E HWB WH | 2750 | **978952 00** | Consult. | **254** |
| **Cardanique, IRC 90, 3000K, non gradable (PSU), faisceau extensif (WB), noir (BK)** | | | | |
| RS771B 27S/930 PSU-E WB BK | 2700 | **978938 00** | Consult. | **237** |
| **Cardanique, FreshMeat (FMT) / Rosé (ROSE) / Champagne (CH) / Frost (FR), non gradable (PSU), faisceau haute réflexion extensif (HWB), Verre frontal (FG), blanc (WH)** | | | | |
| RS771B 27S/FMT PSU-E HWB FG WH | 2700 | **978976 00** | Consult. | **260** |
| RS771B 27S/ROSE PSU-E HWB FG WH | 2800 | **978969 00** | Consult. | **260** |
| RS771B 27S/CH PSU-E HWB FG WH | 1750 | **978983 00** | Consult. | **260** |
| RS771B 27S/FR PSU-E HWB FG WH | 2700 | **978990 00** | Consult. | **260** |
| **Cardanique, IRC 80, 3000K, Interact Ready (WIA), faisceau semi-intensif (MB), blanc (WH)** | | | | |
| RS771B 27S/830 WIA-E MB WH | 2750 | **978914 00** | Consult. | **271** |
| **Cardanique, IRC 80, 3000K, gradation DALI (DIA), faisceau haute reflexion semi-extensif (HMB), blanc (WH)** | | | | |
| RS771B 27S/830 DIA-VLC-E HMB WH | 2650 | **978907 00** | Consult. | **271** |
| **Cardanique, IRC 80, 2700K/3000K/4000K, non gradable (PSU), faisceau extentif (WB) / semi-intensif (MB), blanc (WH)** | | | | |
| RS771B 27S/827 PSU-E WB WH | 2700 | **978884 00** | Consult. | **231** |
| RS771B 27S/830 PSU-E MB WH | 2750 | **978891 00** | Consult. | **231** |
| RS771B 27S/840 PSU-E WB WH | 2800 | **978921 00** | Consult. | **231** |
| **Cardanique, IRC90, 3000K, PremiumWhite (PW930), non gradable (PSU), faisceau extensif (WB), blanc (WH)** | | | | |
| RS771B 39S/PW930 PSU-E WB WH | 3900 | **979041 00** | Consult. | **254** |
| **Cardanique, IRC 90, 3000K, non gradable (PSU), faisceau extensif (WB), blanc (WH)** | | | | |
| RS771B 39S/930 PSU-E WB WH | 3850 | **979034 00** | Consult. | **248** |
| **Cardanique, IRC 80, 2700K / 3000K / 4000K, non gradable (PSU), faisceau extensif (WB) / très extensif (VWB) , blanc (WH) / gris (SI)** | | | | |
| RS771B 39S/827 PSU-E WB SI | 3800 | **979003 00** | Consult. | **243** |
| RS771B 39S/830 PSU-E VWB WH | 3900 | **979010 00** | Consult. | **243** |
| RS771B 39S/840 PSU-E WB WH | 4000 | **979027 00** | Consult. | **243** |
| **Cardanique, IRC 90, 3000K, PremiumWhite (PW930), non gradable (PSU), faisceau haute réflexion extensif (HWB), blanc (WH)** | | | | |
| RS771B 49S/PW930 PSU-E HWB WH | 4650 | **979096 00** | Consult. | **266** |
| **Cardanique, IRC 90, 3000K, non gradable (PSU), faisceau haute réflexion extensif (HWB), blanc (WH)** | | | | |
| RS771B 49S/930 PSU-E HWB WH | 4650 | **979089 00** | Consult. | **260** |
| **Cardanique, IRC 80, 2700K/3000K/4000K, non gradable (PSU), faisceau haute réflexion extensif (HWB), blanc (WH)** | | | | |
| RS771B 49S/827 PSU-E HWB WH | 4850 | **979058 00** | Consult. | **254** |
| RS771B 49S/830 PSU-E HWB WH | 5000 | **979065 00** | Consult. | **254** |
| RS771B 49S/840 PSU-E HWB WH | 5250 | **979072 00** | Consult. | **254** |
| **Extractible, IRC 90, 3000K, non gradable (PSU), faisceau haute réflexion extensif (HWB), blanc (WH)** | | | | |
| RS772B 17S/930 PSU-E HWB WH | 1700 | **978815 00** | Consult. | **266** |
| **Extractible, FreshMeat (FMT) / Rosé (ROSE), non gradable (PSU), faisceau haute réflexion extensif (HWB), Verre frontal (FG), blanc (WH)** | | | | |
| RS772B 19S/FMT PSU-E HWB FG WH | 1900 | **979119 00** | Consult. | **289** |
| RS772B 19S/ROSE PSU-E HWB FG WH | 2000 | **979102 00** | Consult. | **289** |
| **Extractible, IRC 80, 3000K, non gradable (PSU), faisceau intensif (NB), blanc (WH)** | | | | |
| RS772B 20S/830 PSU-E NB WH | 2000 | **979126 00** | Consult. | **243** |
| **Extractible, IRC 90, 3000K, PremiumWhite (PW930) / PremiumColor (PC930), non gradable (PSU), faisceau haute réflexion extensif (HWB), blanc (WH)** | | | | |
| RS772B 27S/PW930 PSU-E HWB WH | 2750 | **979195 00** | Consult. | **266** |
| RS772B 27S/PC930 PSU-E HWB WH | 2750 | **979201 00** | Consult. | **266** |
| **Extractible, IRC 90, 3000K, non gradable (PSU), faisceau extensif (WB), noir (BK)** | | | | |
| RS772B 27S/930 PSU-E WB BK | 2700 | **979188 00** | Consult. | **254** |
| **Extractible, FreshMeat (FMT) / Rosé (ROSE) / Champagne (CH) / Frost (FR), non gradable (PSU), faisceau haute réflexion extensif (HWB), Verre frontal (FG), blanc (WH)** | | | | |
| RS772B 27S/FMT PSU-E HWB FG WH | 2700 | **979225 00** | Consult. | **271** |
| RS772B 27S/ROSE PSU-E HWB FG WH | 2800 | **979218 00** | Consult. | **271** |
| RS772B 27S/CH PSU-E HWB FG WH | 1750 | **979232 00** | Consult. | **271** |
| RS772B 27S/FR PSU-E HWB FG WH | 2700 | **979249 00** | Consult. | **271** |
| **Extractible, IRC 80, 3000K, gradation DALI (DIA), faisceau haute réflexion semi-intensif (HMB), blanc (WH)** | | | | |
| RS772B 27S/830 DIA-VLC-E HMB WH | 2650 | **979157 00** | Consult. | **318** |
| **Extractible, IRC 80, 3000K, Interact Ready (WIA), faisceau semi-intensif (MB), blanc (WH)** | | | | |
| RS772B 27S/830 WIA-E MB WH | 2750 | **979164 00** | Consult. | **312** |
| **Extractible, IRC 80, 2700K/3000K/4000K, non gradable (PSU), faisceau extensif (WB) / semi-intensif (MB), blanc (WH)** | | | | |
| RS772B 27S/827 PSU-E WB WH | 2700 | **979133 00** | Consult. | **248** |
| RS772B 27S/830 PSU-E MB WH | 2750 | **979140 00** | Consult. | **248** |
| RS772B 27S/840 PSU-E WB WH | 2800 | **979171 00** | Consult. | **248** |
| **Extractible, IRC 90, 3000K, PremiumWhite (PW930), non gradable (PSU), faisceau extensif (WB), blanc (WH)** | | | | |
| RS772B 39S/PW930 PSU-E WB WH | 3900 | **979294 00** | Consult. | **266** |
| **Extractible, IRC 90, 3000K, non gradable (PSU), Faisceau horizontal ovale (OVL-H), blanc (WH)** | | | | |
| RS772B 39S/930 PSU-E HOVL-H WH | 3850 | **979287 00** | Consult. | **350** |
| **Extractible, IRC 80, 2700K/3000K/4000K, non gradable (PSU), faisceau très extensif (VWB) / extensif (WB), blanc (WH)** | | | | |
| RS772B 39S/830 PSU-E VWB WH | 3900 | **979263 00** | Consult. | **254** |
| RS772B 39S/827 PSU-E WB SI | 3800 | **979256 00** | Consult. | **254** |
| RS772B 39S/840 PSU-E WB WH | 4000 | **979270 00** | Consult. | **254** |
| **Extractible, IRC 90, 3000K, PremiumWhite (PW930), non gradable (PSU), faisceau haute réflexion extensif (HWB), blanc (WH)** | | | | |
| RS772B 49S/PW930 PSU-E HWB WH | 4650 | **979348 00** | Consult. | **300** |
| **Extractible, IRC 90, 3000K, non gradable (PSU), faisceau haute réflexion extensif (HWB), blanc (WH)** | | | | |
| RS772B 49S/930 PSU-E HWB WH | 4650 | **979331 00** | Consult. | **295** |
| **Extractible, IRC 80, 2700K/3000K/4000K, non gradable (PSU), faisceau haute réflexion extensif (HWB), blanc (WH)** | | | | |
| RS772B 49S/827 PSU-E HWB WH | 4850 | **979300 00** | Consult. | **283** |
| RS772B 49S/830 PSU-E HWB WH | 5000 | **979317 00** | Consult. | **283** |
| RS772B 49S/840 PSU-E HWB WH | 5250 | **979324 00** | Consult. | **283** |

☐ : Produit conforme aux critères de l'opération standardisée Certificat Economies d'Énergie

## LuxSpace Accent Performance gen4

5ans interact ready. RS780Bi

Catégorie Remise **C**

| Désignation | Flux syst. (lm) | Code | Délai | Prix HT (€) |
|---|---|---|---|---|
| **Cardanique, IRC90, 3000K, PremiumWhite (PW), non gradable (PSU), faisceau haute réflexion extensif (HWB), blanc (WH)** | | | | |
| RS781B 39S/PW930 PSU-E HWB WH | 3900 | **979409 00** | Consult. | **311** |
| **Cardanique, IRC90, 3000K, non gradable (PSU), faisceau extensif (WB), noir (BK)** | | | | |
| RS781B 39S/930 PSU-E WB BK | 3850 | **979393 00** | Consult. | **299** |
| **Cardanique, FreshMeat (FMT) / Rosé (ROSE) / Champagne (CH), non gradable (PSU), faisceau haute réflexion extensif (HWB), Verre frontal (FG), blanc (WB)** | | | | |
| RS781B 39S/CH PSU-E HWB FG WH | 3750 | **979447 00** | Consult. | **319** |
| RS781B 27S/FMT PSU-E HWB FG WH | 2700 | **979430 00** | Consult. | **319** |
| RS781B 27S/ROSE PSU-E HWB FG WH | 2800 | **979423 00** | Consult. | **319** |
| **Cardanique, IRC80, 3000K, gradation DALI (DIA), faisceau haute réflexion semi-intensif (HMB), blanc (WB)** | | | | |
| RS781B 39S/830 DIA-VLC-E HMB WH | 3850 | **979362 00** | Consult. | **325** |
| **Cardanique, IRC80, 3000K, Interact Ready (WIA), faisceau semi-intensif (MB), blanc (WB)** | | | | |
| RS781B 39S/830 WIA-E MB WH | 3900 | **979379 00** | Consult. | **319** |
| **Cardanique, IRC80, 2700K/3000K/4000K, non gradable (PSU), faisceau intensif (NB) / semi-intensif (MB) / extensif (WB), blanc (WB)** | | | | |
| RS781B 39S/827 PSU-E NB WH | 3500 | **978822 00** | Consult. | **293** |
| RS781B 39S/830 PSU-E MB WH | 3900 | **979355 00** | Consult. | **293** |
| RS781B 39S/840 PSU-E WB WH | 4000 | **979386 00** | Consult. | **293** |
| **Cardanique, IRC90, 3000K, PremiumWhite (PW), non gradable (PSU), faisceau extensif (WB), blanc (WH)** | | | | |
| RS781B 49S/PW930 PSU-E WB WH | 4550 | **979508 00** | Consult. | **343** |
| **Cardanique, IRC90, 3000K, non gradable (PSU), faisceau extensif (WB), blanc (WB)** | | | | |
| RS781B 49S/930 PSU-E WB WH | 4550 | **979492 00** | Consult. | **337** |
| **Cardanique, IRC80, 2700K/3000K/4000K, non gradable (PSU), faisceau très extensif (VWB) / extensif (WB), blanc (WB)/Silver (SI)** | | | | |
| RS781B 49S/827 PSU-E VWB SI | 4750 | **979461 00** | Consult. | **331** |
| RS781B 49S/830 PSU-E WB WH | 4900 | **979478 00** | Consult. | **331** |
| RS781B 49S/840 PSU-E WB WH | 5150 | **979485 00** | Consult. | **331** |
| **Cardanique, IRC80, 2700K/3000K/4000K, non gradable (PSU), faisceau semi-intensif (MB), blanc (WB)** | | | | |
| RS781B 60S/827 PSU-E HMB WH | 6000 | **979515 00** | Consult. | **401** |
| RS781B 60S/830 PSU-E HMB WH | 6000 | **979522 00** | Consult. | **401** |
| **Extractible, IRC90, 3000K, PremiumWhite (PW), non gradable (PSU), faisceau haute réflexion extensif (HWB), blanc (WH)** | | | | |
| RS782B 39S/PW930 PSU-E HWB WH | 3900 | **979591 00** | Consult. | **319** |
| **Extractible, IRC90, 3000K, non gradable (PSU), faisceau extensif (WB), Noir (BK)** | | | | |
| RS782B 39S/930 PSU-E WB BK | 3850 | **979584 00** | Consult. | **305** |
| **Extractible, FreshMeat (FMT) / Rosé (ROSE) / Champagne (CH), non gradable (PSU), faisceau haute réflexion extensif (HWB), Verre frontal (FG), blanc (WB)** | | | | |
| RS782B 39S/CH PSU-E HWB FG WH | 3750 | **979638 00** | Consult. | **325** |
| RS782B 27S/FMT PSU-E HWB FG WH | 2700 | **979621 00** | Consult. | **325** |
| RS782B 27S/ROSE PSU-E HWB FG WH | 2800 | **979614 00** | Consult. | **325** |
| **Extractible,IRC80, 3000K, gradation DALI (DIA), faisceau haute réflexion semi-intensif (HMB), blanc (WB)** | | | | |
| RS782B 39S/830 DIA-VLC-E HMB WH | 3850 | **979553 00** | Consult. | **331** |
| **Extractible, IRC80, 3000K, Interact Ready (WIA), faisceau semi-intensif (MB), blanc (WB)** | | | | |
| RS782B 39S/830 WIA-E MB WH | 3900 | **979560 00** | Consult. | **325** |
| **Extractible, IRC80, 2700K/3000K/4000K, non gradable (PSU), faisceau semi-intensif (MB) / extensif (WB) / intensif (NB), blanc (WB)** | | | | |
| RS782B 39S/827 PSU-E NB WH | 3500 | **978839 00** | Consult. | **299** |
| RS782B 39S/830 PSU-E MB WH | 3900 | **979546 00** | Consult. | **299** |
| RS782B 39S/840 PSU-E WB WH | 4000 | **979577 00** | Consult. | **299** |
| **Extractible, IRC90, 3000K, PremiumWhite (PW930), non gradable (PSU), faisceau extensif (WB), blanc (WH)** | | | | |
| RS782B 49S/PW930 PSU-E WB WH | 4550 | **979690 00** | Consult. | **331** |
| **Extractible, IRC 90, 3000K, non gradable (PSU), Faisceau horizontal ovale (OVL-H), blanc (WH)** | | | | |
| RS782B 49S/930 PSU-E OVL-H WH | 4550 | **979683 00** | Consult. | **325** |
| **Extractible, IRC80, 2700K/3000K/4000K, non gradable (PSU), faisceau très extensif (VWB) / extensif (WB), blanc (WB)/Silver (SI)** | | | | |
| RS782B 49S/827 PSU-E VWB SI | 4750 | **979652 00** | Consult. | **319** |
| RS782B 49S/830 PSU-E WB WH | 4900 | **979669 00** | Consult. | **319** |
| RS782B 49S/840 PSU-E WB WH | 5150 | **979676 00** | Consult. | **319** |

# LuxSpace Accent Mini gen3

## LuxSpace Accent Mini Cardanique

Diamètre d'encastrement - 100 mm

5ans RS530Bi

Catégorie Remise **C**

| Désignation | Flux syst. (lm) | Code | Délai | Prix HT (€) |
|---|---|---|---|---|
| **Mini, IRC 80 - Flux équiv. CDM 20W, non gradable (PSE) ou gradable Dali (PSED), faisceau 35° (WB), blanc (WH)** | | | | |
| RS731B LED12S/830 PSE-E WB WH | 1200 | **847633 00** | Consult. | **255** |
| RS731B LED12S/830 PSED-VLC-E WB WH | 1200 | **847640 00** | Consult. | **297** |
| **Mini, IRC 90 - Flux équiv. CDM 20W, non gradable (PSE), faisceau 25° (MB), blanc (WH)** | | | | |
| RS731B LED12S/930 PSE-E MB WH | 1200 | **847664 00** | Consult. | **261** |
| **Mini, IRC 90 - Non gradable (PSE), faisceau intensif 10° (NB), 14 200 cd, blanc (WH)** | | | | |
| RS731B LED12S/930 PSE-E NB WH | 1200 | **847596 00** | Consult. | **261** |

## LuxSpace Accent Mini Fixe

Diamètre d'encastrement - 93 mm

5ans RS530Bi

Catégorie Remise **C**

| Désignation | Flux syst. (lm) | Code | Délai | Prix HT (€) |
|---|---|---|---|---|
| **Mini, IRC 80 - Flux équiv. CDM 20W, non gradable (PSE) ou gradable Dali (PSED), faisceau 35° (WB), blanc (WH)** | | | | |
| RS730B LED12S/830 PSE-E WB WH | 1200 | **847619 00** | Consult. | **226** |
| RS730B LED12S/830 PSED-VLC-E WB WH | 1200 | **847626 00** | Consult. | **262** |
| **Mini, IRC 90 - Flux équiv. CDM 20W, non gradable (PSE), faisceau 25° (MB), blanc (WH)** | | | | |
| RS730B LED12S/930 PSE-E MB WH | 1200 | **847657 00** | Consult. | **238** |

# GreenSpace Accent Modulaire

## GreenSpace Accent - 1 module

Dimension 177 x 177 mm

5ans interact ready. GD301Bi

Catégorie Remise **B**

| Désignation | Flux syst. (lm) | Code | Délai | Prix HT (€) |
|---|---|---|---|---|
| **Flux equiv. CDM 35W, non gradable (PSU) faisceau 24°(MB), blanc (WH)** | | | | |
| GD301B 17S/830 PSU-E MB CP WH | 1700 | **978181 00** | Consult. | **262** |
| **Flux équiv. CDM Elite 35W, non gradable (PSU), faisceau 24° (MB), blanc (WH)** | | | | |
| GD301B 27S/830 PSU-E MB CP WH | 2700 | **978198 00** | Consult. | **274** |
| **Flux équiv. CDM 70W, non gradable (PSE), faisceau 24° (MB), blanc (WH)** | | | | |
| GD301B 39S/830 PSU-E MB CP WH | 3900 | **978204 00** | Consult. | **337** |





□ : Produit conforme aux critères de l'opération standardisée Certificat Economies d'Énergie

## GreenSpace Accent - 2 modules

Dimension 177 x 348 mm

5ans interact ready. GD301Bi

Catégorie Remise **B**

| Désignation | Flux syst. (lm) | Code | Délai | Prix HT (€) |
|---|---|---|---|---|
| **Flux équivalent CDM 35W, non gradable (PSU), faisceau 24° (MB), blanc (WH)** | | | | |
| GD302B 17S/830 PSU-E MB CP WH | 3400 | **978211 00** | Consult. | **436** |
| GD302B 17S/PW930 PSU-E MB CP WH | 3200 | **978228 00** | Consult. | **449** |
| **Flux équivalent CDM Elite 35W, non gradable (PSU), faisceau 24° (MB), blanc (WH)** | | | | |
| GD302B 27S/830 PSU-E MB CP WH | 5400 | **978235 00** | Consult. | **474** |
| **IRC90 - 3000K, Flux équivalent CDM Elite 35W, non gradable (PSU) ou gradation DALI (DIA), faisceau 24° (MB), blanc (WH)** | | | | |
| GD302B 27S/PW930 DIA-E MB CP WH | 5400 | **978242 00** | Consult. | **537** |
| GD302B 27S/PW930 PSU-E MB CP WH | 5400 | **978259 00** | Consult. | **499** |
| **3900 lm, non gradable (PSU), faisceau 24° (MB), blanc (WH)** | | | | |
| GD302B 39S/830 PSU-E MB CP WH | 7800 | **978266 00** | Consult. | **512** |

# GreenSpace Accent

## GreenSpace Accent Cardanique

Diamètre d'encastrement - 175 mm

5ans interact ready. RS340Bi

Catégorie Remise **B**

| Désignation | Flux syst. (lm) | Code | Délai | Prix HT (€) |
|---|---|---|---|---|
| **Flux équiv. CDM 35W, non gradable (PSU), faisceau 35° (WB), blanc (WH)** | | | | |
| RS343B 17S/830 PSU-E WB CP WH | 1700 | **977993 00** | Consult. | **180** |
| RS343B 17S/840 PSU-E WB CP WH | 1700 | **978006 00** | Consult. | **180** |
| **IRC90 - 3000K, flux équiv. CDM 35W, non gradable (PSU), faisceau 35° (WB), blanc (WH)** | | | | |
| RS343B 17S/PW930 PSU-E WB CP WH | 1700 | **978013 00** | Consult. | **206** |
| **FreshMeat (FMT), 1900lm, non gradable (PSU), faisceau 35° (WB), blanc (WH)** | | | | |
| RS343B 19S/FMT PSU-E WB CP WH | 1900 | **978020 00** | Consult. | **218** |
| **Rosé (ROSE), 1900lm, gradable DALI (DIA), faisceau 35° (WB), blanc (WH)** | | | | |
| RS343B 19S/ROSE DIA-VLC-E WB CP WH | 1900 | **978037 00** | Consult. | **268** |
| **Flux équiv. CDM Elite 35W, non gradable (PSU), faisceau 25° (MB), blanc (WH)** | | | | |
| RS343B 27S/827 PSU-E MB CP WH | 2700 | **978044 00** | Consult. | **193** |
| RS343B 27S/830 PSU-E WB CP WH | 2700 | **978051 00** | Consult. | **193** |
| RS343B 27S/840 PSU-E MB CP WH | 2700 | **978068 00** | Consult. | **193** |
| **Champagne (CH), Flux équiv. CDM Elite 35W, non gradable (PSU), faisceau 25° (MB), blanc (WH)** | | | | |
| RS343B 27S/CH PSU-E MB CP WH | 2700 | **978075 00** | Consult. | **218** |
| **FreshMeat (FMT), Flux équiv. CDM Elite 35W, non gradable (PSU), faisceau 25° (MB), blanc (WH)** | | | | |
| RS343B 27S/FMT PSU-E MB CP WH | 2700 | **978082 00** | Consult. | **218** |
| **Rosé (ROSE), Flux équiv. CDM Elite 35W, non gradable (PSU), faisceau 25° (MB), blanc (WH)** | | | | |
| RS343B 27S/ROSE PSU-E WB CP BK | 2700 | **978112 00** | Consult. | **218** |
| **IRC90 - 3000K, Premium Color (PC930) ou Premium White (PW930), Flux équiv. CDM Elite 35W, non gradable (PSU), faisceau 25° (MB) ou 35° (WB), blanc (WH)** | | | | |
| RS343B 27S/PC930 PSU-E MB CP WH | 2700 | **978099 00** | Consult. | **231** |
| RS343B 27S/PW930 PSU-E WB CP WH | 2700 | **978105 00** | Consult. | **231** |
| **Flux équiv. CDM Elite 70W, non gradable (PSU), faisceau 25° (MB) ou 35° (WB), blanc (WH)** | | | | |
| RS343B 39S/827 PSU-E MB CP WH | 3900 | **978129 00** | Consult. | **206** |
| RS343B 39S/827 PSU-E WB CP WH | 3900 | **978136 00** | Consult. | **206** |
| RS343B 39S/830 PSU-E WB CP WH | 3900 | **978143 00** | Consult. | **206** |
| RS343B 39S/840 PSU-E WB CP WH | 4000 | **978150 00** | Consult. | **206** |
| **IRC90 - 3000K, Premium Color (PC930) ou Premium White (PW930), Flux équiv. CDM Elite 70W, non gradable (PSU), faisceau 25° (MB) ou 35° (WB), blanc (WH)** | | | | |
| RS343B 39S/PC930 PSU-E MB CP WH | 3600 | **978167 00** | Consult. | **249** |
| RS343B 39S/PW930 PSU-E WB CP WH | 3900 | **978174 00** | Consult. | **249** |

## GreenSpace Accent Extractible

Diamètre d'encastrement - 175 mm

5ans interact ready. RS340Bi

Catégorie Remise **B**

| Désignation | Flux syst. (lm) | Code | Délai | Prix HT (€) |
|---|---|---|---|---|
| **Flux équiv. CDM 35W, non gradable (PSU), faisceau 25° (MB) ou 35° (WB), blanc (WH)** | | | | |
| RS342B 17S/830 PSU-E MB CP WH | 1700 | **977771 00** | Consult. | **179** |
| RS342B 17S/830 PSU-E WB CP WH | 1700 | **977788 00** | Consult. | **179** |
| RS342B 17S/840 PSU-E MB CP WH | 1700 | **977795 00** | Consult. | **179** |
| RS342B 17S/840 PSU-E WB CP WH | 1700 | **977801 00** | Consult. | **179** |
| **IRC90 - 3000K, flux équiv. CDM 35W, non gradable (PSU), faisceau 25° (MB), blanc (WH)** | | | | |
| RS342B 17S/PW930 PSU-E MB CP WH | 1700 | **977818 00** | Consult. | **185** |
| **FreshMeat (FMT), 1900 lm, non gradable (PSU), faisceau 35° (WB), blanc (WH)** | | | | |
| RS342B 19S/FMT PSU-E WB CP WH | 1900 | **977825 00** | Consult. | **231** |
| **Rosé (ROSE), 1900 lm, non gradable (PSU), faisceau 35° (WB), blanc (WH)** | | | | |
| RS342B 19S/ROSE DIA-VLC-E WB CP WH | 1900 | **977832 00** | Consult. | **254** |
| **Flux équiv. CDM Elite 35W, non gradable (PSU), faisceau 25° (MB) ou 35° (WB), blanc (WH), gris (SI) ou noir (BK)** | | | | |
| RS342B 27S/827 PSU-E MB CP WH | 2700 | **977849 00** | Consult. | **196** |
| RS342B 27S/830 PSU-E WB CP SI | 2700 | **977863 00** | Consult. | **196** |
| RS342B 27S/830 PSU-E WB CP WH | 2700 | **977870 00** | Consult. | **196** |
| RS342B 27S/840 PSU-E MB CP BK | 2700 | **977887 00** | Consult. | **196** |
| **Champagne (CH), Flux équiv. CDM Elite 35W, non gradable (PSU), faisceau 35° (WB), blanc (WH)** | | | | |
| RS342B 27S/CH PSU-E WB CP WH | 2700 | **977894 00** | Consult. | **208** |
| **FreshMeat (FMT), Flux équiv. CDM Elite 35W, non gradable (PSU), faisceau 25° (MB), blanc (WH)** | | | | |
| RS342B 27S/FMT PSU-E MB CP WH | 2700 | **977900 00** | Consult. | **208** |
| **Rosé (ROSE), Flux équiv. CDM Elite 35W, non gradable (PSU), faisceau 35° (WB), blanc (WH)** | | | | |
| RS342B 27S/ROSE PSU-E WB CP BK | 2700 | **977931 00** | Consult. | **208** |
| **IRC90 - 3000K, Premium Color (PC930) ou Premium White (PW930), Flux équiv. CDM Elite 35W, non gradable (PSU), faisceau 25° (MB) ou 35° (WB), blanc (WH)** | | | | |
| RS342B 27S/PC930 PSU-E MB CP WH | 2700 | **977917 00** | Consult. | **219** |
| RS342B 27S/PW930 PSU-E WB CP WH | 2700 | **977924 00** | Consult. | **219** |
| **Flux équiv. CDM 70W, non gradable (PSU), faisceau 25° (MB) ou 35° (WB), blanc (WH)** | | | | |
| RS342B 39S/827 PSU-E WB CP WH | 3900 | **977948 00** | Consult. | **219** |
| RS342B 39S/830 PSU-E MB CP WH | 3900 | **977955 00** | Consult. | **219** |
| RS342B 39S/840 PSU-E WB CP WH | 4000 | **977962 00** | Consult. | **219** |
| **IRC90 - 3000K, Premium Color (PC930) ou Premium White (PW930), Flux équiv. CDM 70W, non gradable (PSU), faisceau 25° (MB) ou 35° (WB), blanc (WH)** | | | | |
| RS342B 39S/PC930 PSU-E MB CP WH | 3600 | **977979 00** | Consult. | **243** |
| RS342B 39S/PW930 PSU-E WB CP WH | 3900 | **977986 00** | Consult. | **243** |

## GreenSpace Accent Fixe

Diamètre d'encastrement - 175 mm

5ans interact ready. RS340Bi

Catégorie Remise **B**

| Désignation | Flux syst. (lm) | Code | Délai | Prix HT (€) |
|---|---|---|---|---|
| **FreshMeat (FMT), 1900 lm, non gradable (PSU), faisceau 35° (WB), Blanc (WH)** | | | | |
| RS340B 19S/FMT PSU-E WB CP WH | 1900 | **977627 00** | Consult. | **175** |
| **Flux équiv. CDM 70W, non gradable (PSU), faisceau 35° (WB) ou 60° (VWB), Blanc (WH)** | | | | |
| RS340B 27S/830 PSU-E VWB CP WH | 2700 | **977641 00** | Consult. | **175** |
| RS340B 27S/830 PSU-E WB CP WH | 2700 | **977658 00** | Consult. | **175** |
| RS340B 27S/840 PSU-E WB CP WH | 2700 | **977665 00** | Consult. | **175** |
| **Flux équiv. CDM 70W, gradable DALI (DIA), faisceau 60° (VWB), Blanc (WH)** | | | | |
| RS340B 27S/830 DIA-VLC-E VWB CP WH | 2700 | **977634 00** | Consult. | **231** |
| **Champagne (CH), Flux équiv. CDM 70W, non gradable (PSU), faisceau 35° (WB), Blanc (WH)** | | | | |
| RS340B 27S/CH PSU-E WB CP WH | 2700 | **977672 00** | Consult. | **193** |
| **FreshMeat (FMT), Flux équiv. CDM 70W, non gradable (PSU), faisceau 25° (MB), Blanc (WH)** | | | | |
| RS340B 27S/FMT PSU-E MB CP WH | 2700 | **977689 00** | Consult. | **193** |



☐: Produit conforme aux critères de l'opération standardisée Certificat Economies d'Énergie

| Désignation | Flux syst. (lm) | Code | Délai | Prix HT (€) |
|---|---|---|---|---|
| **IRC90 - 3000K, PremiumWhite (PW930), Flux équiv. CDM 70W, non gradable (PSU), faisceau 35° (WB), Blanc (WH)** | | | | |
| RS340B 27S/PW930 PSU-E WB CP WH | 2700 | **977696 00** | Consult. | **200** |
| **Flux équiv. CDM 70W, non gradable (PSU), faisceau 35° (WB) ou 60° (VWB), blanc (WH)** | | | | |
| RS340B 39S/827 PSU-E WB CP WH | 3900 | **977702 00** | Consult. | **187** |
| RS340B 39S/830 PSU-E WB CP WH | 3900 | **977726 00** | Consult. | **187** |
| RS340B 39S/840 PSU-E WB CP WH | 4000 | **977740 00** | Consult. | **187** |
| RS340B 39S/840 PSU-E VWB CP WH | 4000 | **977757 00** | Consult. | **187** |
| **Flux équiv. CDM 70W, gradable DALI (DIA), faisceau 35° (WB) ou 60° (VWB), blanc (WH)** | | | | |
| RS340B 39S/830 DIA-VLC-E VWB CP WH | 3900 | **977719 00** | Consult. | **243** |
| RS340B 39S/840 DIA-VLC-E WB CP WH | 4000 | **977733 00** | Consult. | **243** |
| **IRC90 - 3000K, PremiumWhite (PW930), Flux équiv. CDM 70W, non gradable (PSU), faisceau 35° (WB), blanc (WH)** | | | | |
| RS340B 39S/PW930 PSU-E WB CP WH | 3900 | **977764 00** | Consult. | **212** |

## CoreLine Accent gen2

### CoreLine Accent gen2 Orientable Interact ready

Nouveauté

Compatible avec les systèmes Interact Foundation / Advanced / Enterprise
IP44 (diamètre d'encastrement 68mm) - Recouvrable

5ans

interact ready.

Catégorie Remise **B**

| Désignation | Flux syst. (lm) | Code | Délai | Prix HT (€) |
|---|---|---|---|---|
| **Interact ready, faisceau 36°, IP44, Blanc RAL 9003 (WH)** | | | | |
| RS156B LED12-WB-/830 D68 WIA PI6 WH | 1300 | **940932 99** | < 1 Sem. | **126** N |
| RS156B LED12-WB-/840 D68 WIA PI6 WH | 1380 | **940949 99** | < 1 Sem. | **126** N |

### CoreLine Accent gen2 Orientable

Nouveauté

IP44 (diamètre d'encastrement 68mm) - Recouvrable

5ans

Catégorie Remise **B**

| Désignation | Flux syst. (lm) | Code | Délai | Prix HT (€) |
|---|---|---|---|---|
| **Faisceau 36°, IP44, gradation par coupure de phase (PSR), Blanc RAL 9003 (WH)** | | | | |
| RS156B LED6-WB-/830 D68 PSR PI6 WH | 750 | **940796 99** | < 1 Sem. | **54,8** N |
| **RS156B LED6-WB-/840 D68 PSR PI6 WH** | **800** | **940819 99** | **< 1 Sem.** | **54,8** N |
| RS156B LED9-WB-/830 D68 PSR PI6 WH | 1000 | **940857 99** | < 1 Sem. | **56,4** N |
| RS156B LED9-WB-/840 D68 PSR PI6 WH | 1080 | **940871 99** | < 1 Sem. | **56,4** N |
| RS156B LED12-WB-/830 D68 PSR PI6 WH | 1300 | **940895 99** | < 1 Sem. | **66,6** N |
| RS156B LED12-WB-/840 D68 PSR PI6 WH | 1380 | **940918 99** | < 1 Sem. | **66,6** N |
| **Faisceau 36°, IP44, gradation par coupure de phase (PSR), Aluminium (ALU)** | | | | |
| RS156B LED6-WB-/827 D68 PSR PI6 ALU | 720 | **940833 99** | < 1 Sem. | **57,1** N |
| RS156B LED6-WB-/830 D68 PSR PI6 ALU | 750 | **940802 99** | < 1 Sem. | **57,1** N |
| RS156B LED6-WB-/840 D68 PSR PI6 ALU | 800 | **940826 99** | < 1 Sem. | **57,1** N |
| RS156B LED9-WB-/830 D68 PSR PI6 ALU | 1000 | **940864 99** | < 1 Sem. | **58,8** N |
| RS156B LED9-WB-/840 D68 PSR PI6 ALU | 1080 | **940888 99** | < 1 Sem. | **58,8** N |
| RS156B LED12-WB-/830 D68 PSR PI6 ALU | 1300 | **940901 99** | < 1 Sem. | **68,7** N |
| RS156B LED12-WB-/840 D68 PSR PI6 ALU | 1380 | **940925 99** | < 1 Sem. | **68,7** N |
| **Faisceau 36°, IP44, gradation DALI (PSD), Aluminium (ALU)** | | | | |
| RS156B LED12-WB-/830 D68 PSD PI10 WH | 1300 | **940956 99** | < 1 Sem. | **117** N |
| RS156B LED12-WB-/840 D68 PSD PI10 WH | 1380 | **940963 99** | < 1 Sem. | **117** N |

### CoreLine Accent gen2 Fixe

Nouveauté

IP54 (diamètre d'encastrement 68mm) - Recouvrable

5ans

Catégorie Remise **B**

| Désignation | Flux syst. (lm) | Code | Délai | Prix HT (€) |
|---|---|---|---|---|
| **Faisceau 36°, IP54, gradation par coupure de phase (PSR), Blanc RAL 9003 (WH)** | | | | |
| RS155B LED6-WB-/830 D68 PSR PI6 WH | 750 | **940970 99** | < 1 Sem. | **51,6** N |
| **RS155B LED6-WB-/840 D68 PSR PI6 WH** | **800** | **940994 99** | **< 1 Sem.** | **51,6** N |
| RS155B LED9-WB-/830 D68 PSR PI6 WH | 1000 | **941007 99** | < 1 Sem. | **53,3** N |
| RS155B LED9-WB-/840 D68 PSR PI6 WH | 1080 | **941021 99** | < 1 Sem. | **53,3** N |
| RS155B LED12-WB-/830 D68 PSR PI6 WH | 1300 | **941038 99** | < 1 Sem. | **63,4** N |
| RS155B LED12-WB-/840 D68 PSR PI6 WH | 1380 | **941052 99** | < 1 Sem. | **63,4** N |
| **Faisceau 36°, IP54, gradation par coupure de phase (PSR), Aluminium (ALU)** | | | | |
| RS155B LED6-WB-/827 D68 PSR PI6 ALU | 720 | **941694 99** | < 1 Sem. | **53,8** N |
| RS155B LED6-WB-/830 D68 PSR PI6 ALU | 750 | **940987 99** | < 1 Sem. | **53,8** N |
| RS155B LED6-WB-/840 D68 PSR PI6 ALU | 800 | **941687 99** | < 1 Sem. | **53,8** N |
| RS155B LED9-WB-/830 D68 PSR PI6 ALU | 1000 | **941014 99** | < 1 Sem. | **55,6** N |
| RS155B LED12-WB-/830 D68 PSR PI6 ALU | 1300 | **941045 99** | < 1 Sem. | **66,1** N |

### CoreLine Accent gen2 Modules LED

Nouveauté

Minimum de commande 18 pièces - collerettes à commander séparément
IP54 (diamètre d'encastrement 68mm) - Recouvrable

5ans

Catégorie Remise **B**

| Désignation | Flux syst. (lm) | Code | Délai | Prix HT (€) |
|---|---|---|---|---|
| **Module LED, gradable par coupure de phase (PSR), minimum de commande 18 pièces, commander les collerettes séparément** | | | | |
| RS155Z MODULE LED6-WB-/827 D68 PSR | 720 | **941069 99** | < 1 Sem. | **45,7** N |
| RS155Z MODULE LED6-WB-/830 D68 PSR | 750 | **941076 99** | < 1 Sem. | **45,7** N |
| RS155Z MODULE LED6-WB-/840 D68 PSR | 800 | **941083 99** | < 1 Sem. | **45,7** N |
| RS155Z MODULE LED9-WB-/830 D68 PSR | 1000 | **941090 99** | < 1 Sem. | **48,2** N |
| RS155Z MODULE LED9-WB-/840 D68 PSR | 1080 | **941106 99** | < 1 Sem. | **48,2** N |

### CoreLine Accent gen2 Collerettes

Nouveauté

Minimum de commandes : 18 pièces. Module LED à commander séparément

5ans

Catégorie Remise **B**

| Désignation | Code | Délai | Prix HT (€) |
|---|---|---|---|
| **Collerette ronde, fixe, diamètre d'encatrement 68mm, finition Blanc RAL9003 (WH), Noir mat (BK), Aluminium (ALU) - module LED à commander séparément** | | | |
| RS155Z CFRM RND-FIX D68 WH | **941113 99** | < 1 Sem. | **6,8** N |
| RS155Z CFRM RND-FIX D68 BK | **941120 99** | < 1 Sem. | **7,8** N |
| RS155Z CFRM RND-FIX D68 ALU | **941137 99** | < 1 Sem. | **8,6** N |
| **Collerette ronde, orientable, diamètre d'encatrement 68mm, finition Blanc RAL9003 (WH), Noir mat (BK), Aluminium (ALU) - module LED à commander séparément** | | | |
| RS155Z CFRM RND-ADJUST D70 WH | **941144 99** | < 1 Sem. | **8,6** N |
| RS155Z CFRM RND-ADJUST D70 BK | **941168 99** | < 1 Sem. | **12** N |
| RS155Z CFRM RND-ADJUST D70 ALU | **941151 99** | < 1 Sem. | **12,6** N |





□ : Produit conforme aux critères de l'opération standardisée Certificat Economies d'Énergie

## Ledinaire ClearAccent

### Ledinaire ClearAccent Fixe

Flux équivalent 50W 230V - diamètre d'encastrement 68 mm - Connecteur Intégré

5ans

Catégorie Remise **A**

| Désignation | Flux syst. (lm) | Code | Délai | Prix HT (€) |
|---|---|---|---|---|
| **Faisceau 36°, gradation par coupure de phase (PSR), blanc (WH)** | | | | |
| RS060B G2 LDNR LED5-36/830 PSR II WH | 500 | **331198 00** | < 1 Sem. | **16,9** |
| RS060B G2 LDNR LED5-36/840 PSR II WH | 500 | **331211 00** | < 1 Sem. | **16,9** |

### Ledinaire ClearAccent Orientable

Flux équivalent 50W 230V - diamètre d'encastrement 68 mm - Connecteur Intégré

5ans

Catégorie Remise **A**

| Désignation | Flux syst. (lm) | Code | Délai | Prix HT (€) |
|---|---|---|---|---|
| **Faisceau 36°, gradation par coupure de phase (PSR), blanc (WH)** | | | | |
| **RS061B G2 LDNR LED5-36/830 PSR II WH** | **500** | **331259 00** | **< 1 Sem.** | **19,1** |
| **RS061B G2 LDNR LED5-36/840 PSR II WH** | **500** | **331273 00** | **< 1 Sem.** | **19,1** |

## Ledinaire Kit Zadora LED 230V

### Ledinaire Kit Zadora LED 5W Orientable

Diamètre d'encastrement - 75 mm
Lampe MASTER LEDspot GU10 5W incluse

5ans

Catégorie Remise **A**

| Désignation | Flux syst. (lm) | Code | Délai | Prix HT (€) | ECL (€) |
|---|---|---|---|---|---|
| **Kit avec MASTER LEDspot GU10 5W, gradation par coupure de phase, Blanc (WH)** | | | | | |
| RS049B LED-MS-40-5W-2700-GU10 WH 50W | 355 | **070123 99** | < 1 Sem. | **26,9** | 0,10 |
| RS049B LED-MS-40-5W-3000-GU10 WH 50W | 365 | **070154 99** | Consult. | **26,9** | 0,10 |
| RS049B LED-MS-40-5W-4000-GU10 WH 50W | 380 | **070130 99** | Consult. | **26,9** | 0,10 |
| **Kit avec MASTER LEDspot GU10 5W, gradation par coupure de phase, Aluminium (ALU)** | | | | | |
| RS049B LED-MS-40-5W-2700-GU10 ALU 50W | 355 | **070147 99** | Consult. | **26,9** | 0,10 |
| RS049B LED-MS-40-5W-3000-GU10 ALU 50W | 365 | **070161 99** | Consult. | **26,9** | 0,10 |



☐ : Produit conforme aux critères de l'opération standardisée Certificat Economies d'Énergie

## LuxSpace gen2 Eclairage Général

### LuxSpace Mini

Crée une lumière douce, naturelle et confortable - Efficacité jusqu'à 150 lm/W - Flux équivalent 2 x PL-C 18W - diamètre d'encastrement 150mm

5ans DN560Bi

Catégorie Remise **C**

| Désignation | Flux syst. (lm) | Code | Délai | Prix HT (€) |
|---|---|---|---|---|
| **UGR 19, 3000K ou 4000K, sans gradation (PSU-E), réflecteur Alu brillant (C), collerette Blanche (WH)** | | | | |
| DN561B LED12S/830 PSU-E C WH | 1350 | **970482 00** | Consult. | **254** |
| DN561B LED12S/840 PSU-E C WH | 1350 | **970499 00** | Consult. | **254** |
| **UGR 19, 3000K ou 4000K, gradation Dali2 (DIA), réflecteur Alu brillant (C), collerette Blanche (WH)** | | | | |
| DN561B LED12S/840 DIA-VLC-E C WH | 1350 | **970550 00** | Consult. | **279** |
| **UGR 22, 3000K ou 4000K, sans gradation (PSU-E), réflecteur Alu brillant (C), collerette Blanche (WH)** | | | | |
| DN560B LED12S/830 PSU-E C WH | 1350 | **970444 00** | Consult. | **241** |
| DN560B LED12S/840 PSU-E C WH | 1350 | **970451 00** | Consult. | **241** |
| **UGR 22, 3000K ou 4000K, gradation Dali2 (DIA), réflecteur Alu brillant (C), collerette Blanche (WH)** | | | | |
| DN560B LED12S/830 DIA-VLC-E C WH | 1350 | **970529 00** | Consult. | **268** |
| DN560B LED12S/840 DIA-VLC-E C WH | 1350 | **970536 00** | Consult. | **268** |
| **UGR 22, IP54, 3000K ou 4000K, sans gradation (PSU), réflecteur Alu brillant (C), verre de protection (PG), collerette Blanche (WH)** | | | | |
| DN560B LED12S/830 PSU-E C PG WH | 1350 | **970468 00** | Consult. | **375** |
| DN560B LED12S/840 PSU-E C PG WH | 1350 | **970475 00** | Consult. | **375** |

### LuxSpace Compact Interact Ready

Compatible avec les systèmes Interact PRO Foundation / Advanced / Enterprise
Diamètre d'encastrement 200mm

Nouveaux codes

5ans interact ready. DN570Bi

Catégorie Remise **C**

| Désignation | Flux syst. (lm) | Code | Délai | Prix HT (€) |
|---|---|---|---|---|
| **UGR 19, 3000K ou 4000K, Interact Ready (WIA-E), réflecteur Alu Brillant (C), collerette Blanche (WH)** | | | | |
| DN571B LED24S/830 WIA-E C WH | 2600 | **013186 00** | Consult. | **352** N |
| DN571B LED24S/840 WIA-E C WH | 2600 | **013193 00** | Consult. | **352** N |
| DN571B LED40S/830 WIA-E C WH | 4400 | **013223 00** | Consult. | **359** N |
| DN571B LED40S/840 WIA-E C WH | 4400 | **013230 00** | Consult. | **359** N |
| **UGR 22, 3000K ou 4000K, Interact Ready (WIA-E), réflecteur Alu Brillant (C), collerette Blanche (WH)** | | | | |
| DN570B LED24S/830 WIA-E C WH | 2600 | **013162 00** | Consult. | **342** N |
| DN570B LED24S/840 WIA-E C WH | 2600 | **013179 00** | Consult. | **342** N |
| DN570B LED40S/830 WIA-E C WH | 4400 | **013209 00** | Consult. | **353** N |
| DN570B LED40S/840 WIA-E C WH | 4400 | **013216 00** | Consult. | **353** N |

### LuxSpace Compact

Crée une lumière douce, naturelle et confortable - Efficacité jusqu'à 150 lm/W - diamètre d'encastrement 200mm

Nouveaux codes

5ans DN570Bi

Catégorie Remise **C**

| Désignation | Flux syst. (lm) | Code | Délai | Prix HT (€) |
|---|---|---|---|---|
| **UGR 19, 3000K ou 4000K, sans gradation (PSU-E), réflecteur Alu Brillant (C), collerette Blanche (WH)** | | | | |
| DN571B LED12S/830 PSU-E C WH | 1300 | **969660 00** | Consult. | **277** |
| DN571B LED12S/840 PSU-E C WH | 1300 | **969677 00** | Consult. | **277** |
| DN571B LED24S/830 PSU-E C WH | 2600 | **970000 00** | Consult. | **364** |
| DN571B LED24S/840 PSU-E C WH | 2600 | **970017 00** | Consult. | **364** |
| DN571B LED40S/830 PSU-E C WH | 4400 | **970161 00** | Consult. | **424** |
| DN571B LED40S/840 PSU-E C WH | 4400 | **970178 00** | Consult. | **424** |
| **UGR 19, IRC90, 3000K ou 4000K, sans gradation (PSU-E), réflecteur Alu Brillant (C), collerette Blanche (WH)** | | | | |
| DN571B LED24S/930H PSU-E C WH | 2600 | **013261 00** | Consult. | **322** N |
| DN571B LED24S/940H PSU-E C WH | 2600 | **013278 00** | Consult. | **321** N |
| **UGR 19, 3000K ou 4000K, gradation Dali2 (DIA), réflecteur Alu Brillant (C), collerette Blanche (WH)** | | | | |
| DN571B LED12S/830 DIA-VLC-E C WH | 1300 | **969707 00** | Consult. | **305** |
| DN571B LED12S/840 DIA-VLC-E C WH | 1300 | **969714 00** | Consult. | **305** |
| DN571B LED24S/830 DIA-VLC-E C WH | 2600 | **970048 00** | Consult. | **384** |
| DN571B LED24S/840 DIA-VLC-E C WH | 2600 | **970055 00** | Consult. | **384** |
| DN571B LED40S/830 DIA-VLC-E C WH | 4400 | **970208 00** | Consult. | **443** |
| DN571B LED40S/840 DIA-VLC-E C WH | 4400 | **970215 00** | Consult. | **443** |
| **UGR 22, 3000K ou 4000K, sans gradation (PSU-E), réflecteur Alu Brillant (C), collerette Blanche (WH)** | | | | |
| DN570B LED12S/840 PSU-E C WH | 1300 | **969653 00** | Consult. | **265** |
| DN570B LED20S/840 PSU-E C WH | 2200 | **969738 00** | Consult. | **317** |
| DN570B LED24S/830 PSU-E C WH | 2600 | **969981 00** | Consult. | **351** |
| DN570B LED24S/840 PSU-E C WH | 2600 | **969998 00** | Consult. | **351** |
| DN570B LED40S/830 PSU-E C WH | 4400 | **970147 00** | Consult. | **398** |
| DN570B LED40S/840 PSU-E C WH | 4400 | **970154 00** | Consult. | **398** |
| DN570B LED60S/830 PSU-E C WH | 6200 | **970321 00** | Consult. | **438** |
| DN570B LED60S/840 PSU-E C WH | 6200 | **970338 00** | Consult. | **438** |
| **UGR 22, IRC90, 3000K ou 4000K, sans gradation (PSU-E), réflecteur Alu Brillant (C), collerette Blanche (WH)** | | | | |
| DN570B LED24S/930H PSU-E C WH | 2600 | **013247 00** | Consult. | **316** N |
| DN570B LED24S/940H PSU-E C WH | 2600 | **013254 00** | Consult. | **314** N |
| **UGR 22, 3000K ou 4000K, gradation Dali2 (DIA), réflecteur Alu Brillant (C), collerette Blanche (WH)** | | | | |
| DN570B LED12S/830 DIA-VLC-E C WH | 1300 | **969684 00** | Consult. | **292** |
| DN570B LED12S/840 DIA-VLC-E C WH | 1300 | **969691 00** | Consult. | **292** |
| DN570B LED20S/840 DIA-VLC-E C WH | 2200 | **969899 00** | Consult. | **346** |
| DN570B LED24S/830 DIA-VLC-E C WH | 2600 | **970024 00** | Consult. | **371** |
| DN570B LED24S/840 DIA-VLC-E C WH | 2600 | **970031 00** | Consult. | **371** |
| DN570B LED40S/830 DIA-VLC-E C WH | 4400 | **970185 00** | Consult. | **430** |
| DN570B LED40S/840 DIA-VLC-E C WH | 4400 | **970192 00** | Consult. | **430** |
| DN570B LED60S/830 DIA-VLC-E C WH | 6200 | **970345 00** | Consult. | **477** |
| DN570B LED60S/840 DIA-VLC-E C WH | 6200 | **970352 00** | Consult. | **477** |
| **UGR 22, IP54 (PG), 3000K ou 4000K, sans gradation (PSU-E), réflecteur Alu Brillant (C), collerette Blanche (WH)** | | | | |
| DN570B LED20S/840 PSU-E C PG WH | 2200 | **969813 00** | Consult. | **384** |
| **UGR 22, IP54 (PG), 3000K ou 4000K, gradation Dali2 (DIA), réflecteur Alu Brillant (C), collerette Blanche (WH)** | | | | |
| DN570B LED20S/840 DIA-VLC-E C PG WH | 2200 | **969936 00** | Consult. | **409** |

### LuxSpace Carré

Crée une lumière douce, naturelle et confortable - Efficacité jusqu'à 150 lm/W - diamètre d'encastrement carré 200mm

5ans DN572Bi

Catégorie Remise **C**

| Désignation | Flux syst. (lm) | Code | Délai | Prix HT (€) |
|---|---|---|---|---|
| **UGR 19, Carré, 3000K ou 4000K, sans gradation (PSU-E), réflecteur Alu Brillant (C), collerette Blanche (WH)** | | | | |
| DN572B LED12S/830 PSU-E C WH | 1300 | **970727 00** | Consult. | **320** |
| DN572B LED12S/840 PSU-E C WH | 1300 | **970734 00** | Consult. | **320** |
| DN572B LED24S/830 PSU-E C WH | 2600 | **970802 00** | Consult. | **354** |
| DN572B LED24S/840 PSU-E C WH | 2600 | **970819 00** | Consult. | **354** |
| **UGR 19, Carré, 3000K ou 4000K, gradation Dali2 (DIA), réflecteur Alu Brillant (C), collerette Blanche (WH)** | | | | |
| DN572B LED12S/830 DIA-VLC-E C WH | 1300 | **970741 00** | Consult. | **349** |
| DN572B LED12S/840 DIA-VLC-E C WH | 1300 | **970758 00** | Consult. | **349** |
| DN572B LED24S/830 DIA-VLC-E C WH | 2600 | **970826 00** | Consult. | **375** |
| DN572B LED24S/840 DIA-VLC-E C WH | 2600 | **970833 00** | Consult. | **375** |





☐ : Produit conforme aux critères de l'opération standardisée Certificat Economies d'Énergie

## LuxSpace Accessoires

Fermeture permettant une étanchéité IP54 par le dessous sur un LuxSpace standard. Disponible en version claire ou opalisée.



1an

Catégorie Remise **C**

| Désignation | Code | Délai | Prix HT (€) |
|---|---|---|---|
| **Verre de fermeture clair, IP54, Ø150** | | | |
| DN560G PG | **937777 00** | Consult. | **148** |
| **Verre de fermeture clair, IP54, Ø200** | | | |
| DN570G PG | **932345 00** | Consult. | **165** |
| **Verre de fermeture opale, IP54, Ø150** | | | |
| DN560G PGO | **937784 00** | Consult. | **148** |
| **Verre de fermeture opale, IP54, Ø200** | | | |
| DN570G PGO | **932352 00** | Consult. | **183** |

# GreenSpace Downlight gen2 3D

## GreenSpace 3D PerfectFit

Nouveaux codes

Eviter les collerettes d'adaptation. Imprimer en 3D votre downlight à la dimension parfaite.
Perfect Fit est disponible pour les découpes de 150 à 280mm.
Efficacité jusqu'à 120 lm/W

5ans TCTTPFi

Catégorie Remise **C**

| Désignation | Code | Délai | Prix HT (€) | |
|---|---|---|---|---|
| **De Ø155 à Ø200mm, 4000K, UGR22, sans gradation (PSU-E), collerette Blanche (WH)** | | | | |
| TC TT155 11S/840 PSU-E WH | **563971 00** | Consult. | **218** | |
| TC TT160 11S/840 PSU-E WH | **563988 00** | Consult. | **218** | |
| TC TT165 11S/840 PSU-E WH | **563995 00** | Consult. | **218** | N |
| TC TT175 20S/840 PSU-E WH | **581371 00** | Consult. | **230** | N |
| TC TT180 20S/840 PSU-E WH201 | **567955 00** | Consult. | **231** | N |
| TC TT185 20S/840 PSU-E WH | **572737 00** | Consult. | **230** | |
| TC TT190 20S/840 PSU-E WH | **581920 00** | Consult. | **232** | N |
| TC TT195 20S/840 PSU-E WH | **596917 00** | Consult. | **233** | N |
| **De Ø205 à Ø250mm, 4000K, UGR22, sans gradation (PSU-E), collerette Blanche (WH)** | | | | |
| TC TT205 20S/840 PSU-E WH | **564053 00** | Consult. | **263** | N |
| TC TT210 20S/840 PSU-E WH | **564060 00** | Consult. | **264** | N |
| TC TT215 20S/840 PSU-E WH | **564077 00** | Consult. | **266** | N |
| TC TT220 20S/840 PSU-E WH | **564084 00** | Consult. | **270** | N |
| TC TT225 20S/840 PSU-E WH | **564091 00** | Consult. | **285** | N |
| TC TT230 20S/840 PSU-E WH | **564107 00** | Consult. | **286** | N |
| TC TT235 20S/840 PSU-E WH | **579941 00** | Consult. | **288** | N |
| TC TT240 20S/840 PSU-E WH | **564121 00** | Consult. | **290** | N |
| TC TT245 20S/840 PSU-E WH | **564138 00** | Consult. | **292** | N |
| TC TT250 30S/840 PSU-E WR WH | **591271 00** | Consult. | **Consult** | |
| **De Ø255 à Ø280mm, 4000K, UGR22, sans gradation (PSU-E), collerette Blanche (WH)** | | | | |
| TC TT255 30S/840 PSU-E WR WH | **595484 00** | Consult. | **321** | N |
| TC TT260 30S/840 PSU-E WR WH | **597068 00** | Consult. | **323** | N |
| TC TT265 30S/840 PSU-E WR WH | **596924 00** | Consult. | **327** | N |
| TC TT270 30S/840 PSU-E WR WH | **591707 00** | Consult. | **330** | N |
| TC TT275 30S/840 PSU-E WR WH | **596931 00** | Consult. | **331** | N |
| TC TT280 30S/840 PSU-E WR WH | **583221 00** | Consult. | **333** | N |

## GreenSpace 3D Interact Ready

Nouveaux codes

La seule solution du marché bas carbone imprimé en 3D
- Compatible avec les systèmes Interact PRO Foundation / Advanced / Enterprise
Diamètre d'encastrement 200mm

5ans interact ready.

Catégorie Remise **B**

| Désignation | Flux syst. (lm) | Code | Délai | Prix HT (€) | |
|---|---|---|---|---|---|
| DN471B LED20S/840 WIA-E C WH P | 2025 | **983093 00** | Consult. | **224** | N |
| DN472B LED20S/840 WIA-E C WH PCC P | 2025 | **983130 00** | Consult. | **227** | N |
| DN472B LED20S/830 WIA-E C WH PCC P | 2025 | **983116 00** | Consult. | **226** | N |
| DN471B LED20S/830 WIA-E C WH P | 2025 | **983079 00** | Consult. | **224** | N |
| DN470B LED20S/840 WIA-E C WH P | 2025 | **983055 00** | Consult. | **215** | N |
| DN470B LED20S/830 WIA-E C WH P | 2025 | **983666 00** | Consult. | **214** | N |

## GreenSpace 3D Mini

Nouveaux codes

La seule solution du marché bas carbone imprimé en 3D
Efficacité jusqu'à 120 lm/W - Diamètre d'encastrement 150mm

5ans DN460BN

Catégorie Remise **B**

| Désignation | Flux syst. (lm) | Code | Délai | Prix HT (€) | |
|---|---|---|---|---|---|
| **UGR 19, 3000K ou 4000K, sans gradation (PSU-E), réflecteur Alu Brillant (C), collerette Blanche (WH)** | | | | | |
| DN461B LED11S/830 PSU-E C WH P | 1050 | **793234 00** | Consult. | **161** | |
| DN461B LED11S/840 PSU-E C WH P | 1100 | **793241 00** | Consult. | **161** | |
| **UGR 19, 3000K ou 4000K, gradation Dali2 (PSD), réflecteur Alu Brillant (C), collerette Blanche (WH)** | | | | | |
| DN461B LED11S/830 PSD-E C WH P | 1150 | **013056 00** | Consult. | **172** | N |
| DN461B LED11S/840 PSD-E C WH P | 1150 | **013063 00** | Consult. | **172** | N |
| **UGR 22, 3000K ou 4000K, sans gradation (PSU-E), réflecteur Alu Brillant (C), collerette Blanche (WH)** | | | | | |
| DN460B LED11S/830 PSU-E C WH P | 1100 | **793197 00** | Consult. | **151** | |
| DN460B LED11S/840 PSU-E C WH P | 1125 | **793203 00** | Consult. | **151** | |
| **UGR 22, 3000K ou 4000K, gradation Dali2 (PSD), réflecteur Alu Brillant (C), collerette Blanche (WH)** | | | | | |
| DN460B LED11S/830 PSD-E C WH P | 1150 | **013032 00** | Consult. | **165** | N |
| DN460B LED11S/840 PSD-E C WH P | 1150 | **013049 00** | Consult. | **165** | N |

## GreenSpace 3D Mini IP54

La seule solution IP54 du marché bas carbone imprimé en 3D
Efficacité jusqu'à 120 lm/W - Diamètre d'encastrement 150mm

5ans DN460BN

Catégorie Remise **B**

| Désignation | Flux syst. (lm) | Code | Délai | Prix HT (€) |
|---|---|---|---|---|
| **UGR 22, IP54 (PCC), 3000K ou 4000K, sans gradation (PSU-E), réflecteur Alu Brillant (C), collerette Blanche (WH)** | | | | |
| DN462B LED11S/830 PSU-E C PCC WH | 1030 | **384623 00** | Consult. | **194** |
| DN462B LED11S/840 PSU-E C PCC WH P | 1070 | **384630 00** | Consult. | **194** |

## GreenSpace 3D Compact

Nouveaux codes

La seule solution du marché bas carbone imprimé en 3D
Efficacité jusqu'à 120 lm/W - Diamètre d'encastrement 200mm

5ans DN460BN

Catégorie Remise **B**

| Désignation | Flux syst. (lm) | Code | Délai | Prix HT (€) | |
|---|---|---|---|---|---|
| **UGR 19, 3000K ou 4000K, sans gradation (PSU-E), réflecteur Alu Brillant (C), collerette Blanche (WH)** | | | | | |
| DN471B LED20S/830 PSU-E C WH P | 2025 | **793319 00** | Consult. | **202** | |
| DN471B LED20S/840 PSU-E C WH P | 2100 | **793326 00** | Consult. | **202** | |
| **UGR 19, 3000K ou 4000K, gradation Dali2 (PSD), réflecteur Alu Brillant (C), collerette Blanche (WH)** | | | | | |
| DN471B LED20S/830 PSD-E C WH P | 2025 | **013094 00** | Consult. | **200** | N |
| DN471B LED20S/840 PSD-E C WH P | 2025 | **013100 00** | Consult. | **200** | N |

☐ : Produit conforme aux critères de l'opération standardisée Certificat Economies d'Énergie

| Désignation | Flux syst. (lm) | Code | Délai | Prix HT (€) |
|---|---|---|---|---|
| **UGR 22, 3000K ou 4000K, sans gradation (PSU-E), réflecteur Alu Brillant (C), Wieland 3P 0,5m (EW), collerette Blanche (WH)** | | | | |
| DN470B LED20S/830 PSU-E C WH P | 2100 | **793272 00** | Consult. | **181** |
| DN470B LED20S/840 PSU-E C WH P | 2200 | **793289 00** | Consult. | **181** |
| DN470B LED30S/830 PSU-E C WH P | 2900 | **945756 00** | Consult. | **224** |
| DN470B LED30S/840 PSU-E C WH P | 3100 | **945763 00** | Consult. | **224** |
| **UGR 22, 3000K ou 4000K, gradation Dali2 (PSD), réflecteur Alu Brillant (C), collerette Blanche (WH)** | | | | |
| DN470B LED20S/840 PSD-E C WH P | 2025 | **013070 00** | Consult. | **192** N |
| DN470B LED20S/830 PSD-E C WH P | 2025 | **012905 00** | Consult. | **192** N |
| DN470B LED30S/830 PSD-E C WH P | 3100 | **012912 00** | Consult. | **219** N |
| DN470B LED30S/840 PSD-E C WH P | 3100 | **013087 00** | Consult. | **219** N |

## GreenSpace 3D Compact IP54

La seule solution IP54 du marché bas carbone imprimé en 3D
Efficacité jusqu'à 120 lm/W - Diamètre d'encastrement 200mm

Nouveaux codes

5ans DN460BN

Catégorie Remise **B**

| Désignation | Flux syst. (lm) | Code | Délai | Prix HT (€) |
|---|---|---|---|---|
| **UGR 22, IP54 (PCC), 3000K ou 4000K, sans gradation (PSU-E), réflecteur Alu Brillant (C), collerette Blanche (WH)** | | | | |
| DN472B LED20S/830 PSU-E C PCC WH | 2025 | **384708 00** | Consult. | **276** |
| DN472B LED20S/840 PSU-E C PCC WH | 2100 | **384715 00** | Consult. | **276** |
| **UGR 27, IP54 Opal (PCO), 3000K ou 4000K, sans gradation (PSU-E), réflecteur Alu Brillant (C), collerette Blanche (WH)** | | | | |
| DN472B LED11S/830 PSD-E C WH PCO P | 1150 | **013117 00** | Consult. | **202** N |
| DN472B LED20S/840 PSU-E PCO WH | 2100 | **793487 00** | 4 Sem. | **230** |

# CoreLine Downlight gen4

## CoreLine Downlight Interact Ready

Compatible avec les systèmes Interact Foundation Pro / Advanced / Enterprise. Diamètre d'encastrement 200mm

5ans interact ready.

Catégorie Remise **A**

| Désignation | Flux syst. (lm) | Code | Délai | Prix HT (€) |
|---|---|---|---|---|
| **Compact, Interact ready, 3000K, réflecteur blanc (WR) ou réflecteur Aluminium brillant (C)** | | | | |
| DN140B LED20S/830 WIA-E WR | 2200 | **976255 00** | Consult. | **166** |
| DN140B LED20S/830 WIA-E C | 2200 | **976248 00** | Consult. | **173** |
| **Compact, Interact ready, 4000K, réflecteur blanc (WR) ou réflecteur Aluminium brillant (C)** | | | | |
| DN140B LED20S/840 WIA-E WR | 2200 | **976279 00** | Consult. | **166** |
| DN140B LED20S/840 WIA-E C | 2200 | **976262 00** | Consult. | **173** |

## CoreLine Downlight Compact

Flux équivalent 2 x PL-C 26W - diamètre d'encastrement 200 mm

5ans

Catégorie Remise **A**

| Désignation | Flux syst. (lm) | Code | Délai | Prix HT (€) |
|---|---|---|---|---|
| **Compact, flux équivalent 2xPL-C 26W, non gradable (PSU), Réflecteur blanc (WR) ou Aluminium brillant (C)** | | | | |
| DN140B LED20S/830 PSU WR PI6 | 2200 | **325842 00** | < 1 Sem. | **74,4** |
| DN140B LED20S/830 PSU C PI6 | 2200 | **325927 00** | < 1 Sem. | **84** |
| DN140B LED20S/840 PSU WR PI6 | 2200 | **325859 00** | < 1 Sem. | **74,4** |
| DN140B LED20S/840 PSU C PI6 | 2200 | **325934 00** | Consult. | **84** |
| **Compact, flux équivalent 2xPL-C 26W, gradation DALI (PSD-E), Réflecteur blanc (WR) ou Aluminium brillant (C)** | | | | |
| DN140B LED20S/830 PSD-E WR | 2200 | **325866 00** | Consult. | **150** |
| DN140B LED20S/830 PSD-E C | 2200 | **325941 00** | Consult. | **159** |
| DN140B LED20S/840 PSD-E WR | 2200 | **325873 00** | < 1 Sem. | **150** |
| DN140B LED20S/840 PSD-E C | 2200 | **325958 00** | < 1 Sem. | **159** |

## CoreLine Downlight Compact IP54

Flux équivalent 2 x PL-C 26W - diamètre d'encastrement 200 mm

5ans

Catégorie Remise **A**

| Désignation | Flux syst. (lm) | Code | Délai | Prix HT (€) |
|---|---|---|---|---|
| **Compact, flux équivalent 2xPL-C 26W, version IP54, non gradable(PSU), Réflecteur blanc (WR) ou Aluminium brillant (C)** | | | | |
| DN140B LED20S/830 PSU WR IP54 PI6 | 2200 | **326009 00** | Consult. | **111** |
| DN140B LED20S/830 PSU C IP54 PI6 | 2200 | **326085 00** | Consult. | **120** |
| DN140B LED20S/840 PSU WR IP54 PI6 | 2200 | **326016 00** | < 1 Sem. | **111** |
| DN140B LED20S/840 PSU C IP54 PI6 | 2200 | **326092 00** | Consult. | **120** |
| **Compact, flux équivalent 2xPL-C 26W, version IP54, gradation DALI (PSD-E), Réflecteur blanc (WR) ou Aluminium brillant (C)** | | | | |
| DN140B LED20S/830 PSD-E WR IP54 | 2200 | **326023 00** | Consult. | **164** |
| DN140B LED20S/830 PSD-E C IP54 | 2200 | **326108 00** | Consult. | **172** |
| DN140B LED20S/840 PSD-E WR IP54 | 2200 | **326030 00** | Consult. | **164** |
| DN140B LED20S/840 PSD-E C IP54 | 2200 | **326115 00** | Consult. | **172** |

## CoreLine Downlight Mini

Flux équivalent 2 x PL-C 18W - diamètre d'encastrement 150mm

5ans

Catégorie Remise **A**

| Désignation | Flux syst. (lm) | Code | Délai | Prix HT (€) |
|---|---|---|---|---|
| **Mini, flux équivalent 2xPL-C 18W, non gradable (PSU), Réflecteur blanc (WR) ou Aluminium brillant (C)** | | | | |
| DN140B LED10S/830 PSU WR PI6 | 1100 | **325804 00** | Consult. | **62,4** |
| DN140B LED10S/830 PSU C PI6 | 1100 | **325880 00** | Consult. | **73** |
| DN140B LED10S/840 PSU WR PI6 | 1100 | **325811 00** | < 1 Sem. | **62,4** |
| DN140B LED10S/840 PSU C PI6 | 1100 | **325897 00** | < 1 Sem. | **73** |
| **Mini, flux équivalent 2xPL-C 18W, gradation DALI (PSD-E), Réflecteur blanc (WR) ou Aluminium brillant (C)** | | | | |
| DN140B LED10S/830 PSD-E WR | 1100 | **325828 00** | Consult. | **139** |
| DN140B LED10S/830 PSD-E C | 1100 | **325903 00** | Consult. | **148** |
| DN140B LED10S/840 PSD-E WR | 1100 | **325835 00** | Consult. | **139** |
| DN140B LED10S/840 PSD-E C | 1100 | **325910 00** | Consult. | **148** |

## CoreLine Downlight Mini IP54

Flux équivalent 2 x PL-C 18W - diamètre d'encastrement 150mm

5ans

Catégorie Remise **A**

| Désignation | Flux syst. (lm) | Code | Délai | Prix HT (€) |
|---|---|---|---|---|
| **Mini, flux équivalent 2xPL-C 18W, version IP54, non gradable (PSU), Réflecteur blanc (WR) ou Aluminium brillant (C)** | | | | |
| DN140B LED10S/830 PSU WR IP54 PI6 | 1100 | **325965 00** | Consult. | **98,6** |
| DN140B LED10S/830 PSU C IP54 PI6 | 1100 | **326047 00** | Consult. | **108** |
| DN140B LED10S/840 PSU WR IP54 PI6 | 1100 | **325972 00** | Consult. | **98,6** |
| DN140B LED10S/840 PSU C IP54 PI6 | 1100 | **326054 00** | Consult. | **108** |
| **Mini, flux équivalent 2xPL-C 18W, version IP54, gradation DALI (PSD-E), Réflecteur blanc (WR) ou Aluminium brillant (C)** | | | | |
| DN140B LED10S/830 PSD-E WR IP54 | 1100 | **325989 00** | Consult. | **151** |
| DN140B LED10S/830 PSD-E C IP54 | 1100 | **326061 00** | Consult. | **161** |
| DN140B LED10S/840 PSD-E WR IP54 | 1100 | **325996 00** | Consult. | **151** |
| DN140B LED10S/840 PSD-E C IP54 | 1100 | **326078 00** | Consult. | **161** |





□ : Produit conforme aux critères de l'opération standardisée Certificat Economies d'Énergie

## CoreLine SlimDownlight gen3

### CoreLine SlimDownlight gen3 Interact ready

Compatible avec les systèmes Interact Pro Foundation / Advanced / Enterprise. Diamètre d'encastrement 152mm (LED10S) ou 203mm (LED20S)

Nouveauté

5ans interact ready.

Catégorie Remise **A**

| Désignation | Flux syst. (lm) | Code | Délai | Prix HT (€) | |
|---|---|---|---|---|---|
| **Encastré extra-plat Interact Ready (WIA-E), diamètre d'encastrement 152mm, flux équivalent 2xPL-C 18W, blanc (WH)** | | | | | |
| DN145B LED10S/830 WIA-E WH | 1100 | **976385 99** | Consult. | **124** | N |
| DN145B LED10S/840 WIA-E WH | 1100 | **976408 99** | Consult. | **124** | N |
| **Encastré extra-plat Interact ready (WIA-E), diamètre d'encastrement 203mm, flux équivalent 2xPL-C 26W, blanc (WH)** | | | | | |
| DN145B LED20S/830 WIA-E WH | 2100 | **976422 99** | Consult. | **133** | N |
| DN145B LED20S/840 WIA-E WH | 2100 | **976446 99** | Consult. | **133** | N |

### CoreLine SlimDownlight gen3 Compact

Flux équivalent à 2xPL-C 26W, IP44 - diamètre d'encastrement 203mm

5ans

Catégorie Remise **A**

| Désignation | Flux syst. (lm) | Code | Délai | Prix HT (€) |
|---|---|---|---|---|
| **Encastré extra-plat, flux équivalent 2xPL-C 26W, non gradable (PSU), blanc ( WH)** | | | | |
| DN145B LED20S/830 PSU II WH | 2100 | **339498 99** | < 1 Sem. | **51,3** |
| **DN145B LED20S/840 PSU II WH** | **2100** | **339504 99** | **< 1 Sem.** | **51,3** |
| **Encastré extra-plat, flux équivalent 2xPL-C 26W, gradable DALI (PSD-E), blanc ( WH)** | | | | |
| DN145B LED20S/830 PSD-E II WH | 2100 | **961022 99** | Consult. | **101** |
| DN145B LED20S/840 PSD-E II WH | 2100 | **961039 99** | Consult. | **101** |

### CoreLine SlimDownlight gen3 Mini

Flux équivalent à 2xPL-C 18W, IP44 - diamètre d'encastrement 152mm

5ans

Catégorie Remise **A**

| Désignation | Flux syst. (lm) | Code | Délai | Prix HT (€) |
|---|---|---|---|---|
| **Encastré extra-plat, flux équivalent 2xPL-C 18W, non gradable (PSU), blanc ( WH)** | | | | |
| DN145B LED10S/830 PSU II WH | 1100 | **339474 99** | < 1 Sem. | **46,5** |
| **DN145B LED10S/840 PSU II WH** | **1100** | **339481 99** | **< 1 Sem.** | **46,5** |
| **Encastré extra-plat, flux équivalent 2xPL-C 18W, gradable DALI (PSD-E), blanc ( WH)** | | | | |
| DN145B LED10S/830 PSD-E II WH | 1100 | **961008 99** | Consult. | **93,6** |
| DN145B LED10S/840 PSD-E II WH | 1100 | **961015 99** | Consult. | **93,6** |

### CoreLine SlimDownlight gen3 Micro

Flux équivalent à halogène 50W, IP44 - diamètre d'encastrement 68mm. Compatible BBC

5ans

Catégorie Remise **A**

| Désignation | Flux syst. (lm) | Code | Délai | Prix HT (€) |
|---|---|---|---|---|
| **Encastré extra-plat, flux équivalent halogène 50W, non gradable (PSU), blanc ( WH)** | | | | |
| DN145B LED6S/830 PSU II WH | 650 | **339450 99** | < 1 Sem. | **34,3** |
| **DN145B LED6S/840 PSU II WH** | **650** | **339467 99** | **< 1 Sem.** | **34,3** |

## Ledinaire Downlight

### Ledinaire Downlight DN070B

Flux équivalent à 2xPL-C 18W, diamètre d'encastrement 150mm (version mini)
Flux équivalent à 2xPL-C 26W, diamètre d'encastrement 200mm (version compact)

Nouveauté

5ans

Catégorie Remise **A**

| Désignation | Flux syst. (lm) | Code | Délai | Prix HT (€) | |
|---|---|---|---|---|---|
| **Mini, flux équivalent 2xPL-C 18W, Ø d'encastrement 150 mm** | | | | | |
| DN070B LED12/830 12W 220-240V D150 RD EU | 1200 | **353985 00** | Consult. | **37,3** | N |
| DN070B LED12/840 12W 220-240V D150 RD EU | 1200 | **354005 00** | Consult. | **37,3** | N |
| **Compact, flux équivalent 2xPL-C 26W, Ø d'encastrement 200 mm** | | | | | |
| DN070B LED24/830 24W 220-240V D200 RD EU | 2400 | **354029 00** | Consult. | **48,1** | N |
| DN070B LED24/840 24W 220-240V D200 RD EU | 2400 | **354043 00** | Consult. | **48,1** | N |

## Ledinaire SlimDownlight gen3

### Ledinaire SlimDownlight gen 3 Mini

Flux équivalent à 2xPL-C 18W, diamètre d'encastrement 150mm

5ans

Catégorie Remise **A**

| Désignation | Flux syst. (lm) | Code | Délai | Prix HT (€) |
|---|---|---|---|---|
| **Mini, flux équivalent 2xPL-C 18W, version ronde (RD), diamètre d'encastrement 150mm (D150)** | | | | |
| DN065B G3 LDNR LED10/830 10.5W D150 RD | 1000 | **328907 00** | Consult. | **28** |
| DN065B G3 LDNR LED10/840 10.5W D150 RD | 1000 | **328921 00** | Consult. | **28** |

### Ledinaire SlimDownlight gen 3 Compact

Flux équivalent à 2xPL-C 26W, diamètre d'encastrement 200mm

5ans

Catégorie Remise **A**

| Désignation | Flux syst. (lm) | Code | Délai | Prix HT (€) |
|---|---|---|---|---|
| **Compact, flux équivalent 2xPL-C 26W, version ronde (RD), diamètre d'encastrement 200mm (D200)** | | | | |
| DN065B G3 LDNR LED20/830 19.5W D200 RD | 2000 | **328945 00** | Consult. | **32** |
| DN065B G3 LDNR LED20/840 19.5W D200 RD | 2000 | **328969 00** | Consult. | **32** |

### Ledinaire SlimDownlight gen 3 Mini CCT Switch

Flux équivalent 2xPL-C 18W, Multi températures de couleur, diamètre d'encastrement 150mm
Solution flexible : choix entre 3 températures de couleur (3 000, 4 000, et 6 500K) !

5ans

Catégorie Remise **A**

| Désignation | Flux syst. (lm) | Code | Délai | Prix HT (€) |
|---|---|---|---|---|
| **Mini, flux équivalent 2xPL-C 18W, Multi températures de couleur, diam. d'encastrement 150mm** | | | | |
| DN065B G3 LDNR LED10/CCT 10.5W D150 RD | 1000 | **329102 00** | Consult. | **31** |

☐ : Produit conforme aux critères de l'opération standardisée Certificat Economies d'Énergie

## Ledinaire SlimDownlight gen 3 Compact CCT Switch

Flux équivalent 2xPL-C 26W, Multi températures de couleur, diamètre d'encastrement 200mm
Solution flexible : choix entre 3 températures de couleur (3 000, 4 000, et 6 500K) !

5ans

Catégorie Remise **A**

| Désignation | Flux syst. (lm) | Code | Délai | Prix HT (€) |
|---|---|---|---|---|
| **Compact, flux équivalent 2xPL-C 26W, Multi températures de couleur, diam. d'encastrement 200mm** | | | | |
| DN065B G3 LDNR LED20/CCT 19.5W D200 RD | 2000 | **329126 00** | Consult. | **34** |





☐ : Produit conforme aux critères de l'opération standardisée Certificat Economies d'Énergie

## LuxSpace gen2 Plafonnier

### LuxSpace Plafonnier Compact

Crée une lumière douce, naturelle et confortable - Efficacité jusqu'à 150 lm/W - diamètre 250mm

5ans DN570Bi

Catégorie Remise **C**

| Désignation | Flux syst. (lm) | Code | Délai | Prix HT (€) |
|---|---|---|---|---|
| **UGR 19, 3000K ou 4000K, sans gradation (PSU-E), réflecteur Alu Brillant (C), collerette Blanche (WH)** | | | | |
| DN571C LED20S/830 PSU-E C WH | 2200 | **970901 00** | Consult. | **684** |
| DN571C LED20S/840 PSU-E C WH | 2200 | **970918 00** | Consult. | **684** |
| **UGR 19, 3000K ou 4000K, gradation Dali2 (DIA), réflecteur Alu Brillant (C), collerette Blanche (WH)** | | | | |
| DN571C LED20S/830 DIA-VLC-E C WH | 2200 | **970949 00** | Consult. | **716** |
| DN571C LED20S/840 DIA-VLC-E C WH | 2200 | **970956 00** | Consult. | **716** |
| DN571C LED24S/830 DIA-VLC-E C WH | 2600 | **971007 00** | Consult. | **746** |
| DN571C LED24S/840 DIA-VLC-E C WH | 2600 | **971014 00** | Consult. | **746** |
| **UGR 22, 3000K ou 4000K, sans gradation (PSU-E), réflecteur Alu Brillant (C), collerette Blanche (WH)** | | | | |
| DN570C LED24S/830 PSU-E C WH | 2600 | **970963 00** | Consult. | **707** |
| DN570C LED24S/840 PSU-E C WH | 2600 | **970970 00** | Consult. | **699** |
| DN570C LED40S/830 PSU-E C WH | 4400 | **971021 00** | Consult. | **636** |
| DN570C LED40S/840 PSU-E C WH | 4400 | **971038 00** | Consult. | **636** |
| **UGR 22, 3000K ou 4000K, gradation Dali2 (DIA), réflecteur Alu Brillant (C), collerette Blanche (WH)** | | | | |
| DN570C LED24S/830 DIA-VLC-E C WH | 2600 | **970987 00** | Consult. | **739** |
| DN570C LED24S/840 DIA-VLC-E C WH | 2600 | **970994 00** | Consult. | **739** |
| DN570C LED40S/830 DIA-VLC-E C WH | 4400 | **971045 00** | Consult. | **810** |
| DN570C LED40S/840 DIA-VLC-E C WH | 4400 | **971052 00** | Consult. | **810** |

## CoreLine Plafonnier Décoratif gen3

### CoreLine Plafonnier Décoratif gen3 Compact

Flux équivalent 2xPL-C 26W



5ans

Catégorie Remise **A**

| Désignation | Flux syst. (lm) | Code | Délai | Prix HT (€) |
|---|---|---|---|---|
| **Compact, flux équivalent à 2xPL-C 26W, non gradable (PSU), Blanc RAL9016 (WH)** | | | | |
| DN145C LED20S/830 PSU II WH | 2100 | **339535 99** | Consult. | **71,9** |
| DN145C LED20S/840 PSU II WH | 2100 | **339542 99** | < 1 Sem. | **71,9** |

### CoreLine Plafonnier Décoratif gen3 Mini

Flux équivalent à 2xPL-C 18W

5ans

Catégorie Remise **A**

| Désignation | Flux syst. (lm) | Code | Délai | Prix HT (€) |
|---|---|---|---|---|
| **Mini, flux équivalent à 2xPL-C 18W, non gradable (PSU), Blanc RAL9016 (WH)** | | | | |
| DN145C LED10S/830 PSU II WH | 1100 | **339511 99** | Consult. | **59,7** |
| DN145C LED10S/840 PSU II WH | 1100 | **339528 99** | < 1 Sem. | **59,7** |



☐ : Produit conforme aux critères de l'opération standardisée Certificat Economies d'Énergie

## StyliD Evo Projecteur

### StyliD Evo Projecteur FreshFood

A utiliser sur rail 3 allumages

5ans ST770Ti

Catégorie Remise **C**

| Désignation | Code | Délai | Prix HT (€) |
|---|---|---|---|
| **FreshFood Champagne, flux équiv. CDM 35W, non gradable (PSU), noir (BK)** | | | |
| ST770T LED27S/CH PSU MB BK | **405359 00** | Consult. | **Consult.** |
| **FreshFood FreshMeat, flux équiv. CDM 35W, non gradable (PSU), noir (BK)** | | | |
| ST770T LED27S/FMT PSU MB BK | **405373 00** | Consult. | **Consult.** |
| **FreshFood Frost, flux équiv. CDM 35W, non gradable (PSU), noir (BK)** | | | |
| ST770T LED27S/FR PSU MB BK | **405366 00** | Consult. | **Consult.** |
| **FreshFood Rosé, flux équiv. CDM 35W, non gradable (PSU), noir (BK)** | | | |
| ST770T LED27S/Rose PSU MB BK | **405380 00** | Consult. | **Consult.** |

### StyliD Evo Projecteur PremiumColor

A utiliser sur rail 3 allumages

5ans ST770Ti

Catégorie Remise **C**

| Désignation | Code | Délai | Prix HT (€) |
|---|---|---|---|
| **IRC90 - 3000 K, teinte PremiumColor (PC930), flux équiv. CDM Elite 35W, non gradable (PSU), gris (SI)** | | | |
| ST770T LED27S/PC930 PSU MB SI | **405342 00** | Consult. | **Consult.** |
| **IRC90 - 3000 K, teinte PremiumColor (PC930), flux équiv. CDM 70W, non gradable (PSU), noir (BK)** | | | |
| ST770T LED39S/PC930 PSU MB BK | **405496 00** | Consult. | **Consult.** |

### StyliD Evo Projecteur PremiumWhite

A utiliser sur rail 3 allumages

5ans ST770Ti

Catégorie Remise **C**

| Désignation | Code | Délai | Prix HT (€) |
|---|---|---|---|
| **IRC90 - 3000 K, teinte PremiumWhite (PW930), flux équiv. CDM Elite 35W, non gradable (PSU), gris (SI)** | | | |
| ST770T LED27S/PW930 PSU MB SI | **405328 00** | Consult. | **Consult.** |
| **IRC90 - 3000 K, teinte PremiumWhite (PW930), flux équiv. CDM Elite 70W, non gradable (PSU), noir (BK)** | | | |
| ST770T LED39S/PW930 PSU MB BK | **405472 00** | Consult. | **Consult.** |
| **IRC90 - 3000 K, teinte PremiumWhite (PW930), flux équiv. CDM Elite 70W, non gradable (PSU), blanc (WH)** | | | |
| ST770T LED49S/PW930 PSU MB WH | **405588 00** | Consult. | **Consult.** |
| **IRC90 - 3000 K, teinte PremiumWhite (PW930), flux équiv. CDM Elite 70W, non gradable (PSU), gris (SI)** | | | |
| ST780T LED49S/PW930 PSU MB SI | **405724 00** | Consult. | **Consult.** |

### StyliD Evo Compact Projecteur

A utiliser sur rail 3 allumages

5ans interact ready. ST770Ti

Catégorie Remise **C**

| Désignation | Flux syst. (lm) | Code | Délai | Prix HT (€) |
|---|---|---|---|---|
| **IRC80 - 3000K, Flux équiv. CDM 35W - 1700lm, non gradable (PSU), faisceau semi-intensif (MB), noir (BK)** | | | | |
| ST770T 17S/930 PSU MB FG BK | 1700 | **976934 00** | Consult. | **296** |
| **IRC80 - 3000K, Flux équiv. CDM 35W - 2000lm, non gradable (PSU), faisceau semi-intensif (MB), Couvercle optique (FG), blanc (WH)** | | | | |
| ST770T 20S/830 PSU NB FG WH | 2000 | **976941 00** | Consult. | **301** |
| **IRC80, Flux équiv. CDM Elite 35W - 2700lm, non gradable (PSU), faisceau semi-intensif (MB), extensif (WB) ou très extensif (VWB), couvercle optique (FG), blanc (WH)** | | | | |
| ST770T 27S/827 PSU WB FG WH | 2700 | **976965 00** | Consult. | **301** |
| ST770T 27S/830 PSU MB FG WH | 2700 | **976996 00** | Consult. | **301** |
| ST770T 27S/840 PSU VWB FG WH | 2700 | **977009 00** | Consult. | **301** |
| **IRC90 - 3000K, Flux équiv. CDM Elite 35W - 2700lm, non gradable (PSU), faisceau semi-intensif (MB), couvercle optique (FG), gris (SI)** | | | | |
| ST770T 27S/930 PSU MB FG SI | 2700 | **977016 00** | Consult. | **373** |
| **Champagne (CH), Flux équiv. CDM Elite 35W - 2700lm, non gradable (PSU), faisceau semi-intensif (MB), couvercle optique (FG), noir (BK)** | | | | |
| ST770T 27S/CH PSU MB FG BK | 2700 | **977023 00** | Consult. | **373** |
| **FreshMeat (FMT), Flux équiv. CDM Elite 35W - 2700lm, non gradable (PSU), faisceau semi-intensif (MB), couvercle optique (FG), noir (BK)** | | | | |
| ST770T 27S/FMT PSU MB FG BK | 2700 | **977030 00** | Consult. | **373** |
| **Frost (FR), Flux équiv. CDM Elite 35W - 2700lm, non gradable (PSU), faisceau semi-intensif (MB), couvercle optique (FG), noir (BK)** | | | | |
| ST770T 27S/FR PSU MB FG BK | 2700 | **977047 00** | Consult. | **373** |
| **Rosé (ROSE), Flux équiv. CDM Elite 35W - 2700lm, non gradable (PSU), faisceau semi-intensif (MB), couvercle optique (FG), noir (BK)** | | | | |
| ST770T 27S/ROSE PSU MB FG BK | 2700 | **977085 00** | Consult. | **373** |
| **IRC90 - 3000K, PremiumColor (PC930) ou PremiumWhite (PW930), Flux équiv. CDM Elite 35W - 2700lm, non gradable (PSU), faisceau semi-intensif (MB), couvercle optique (FG), gris (SI)** | | | | |
| ST770T 27S/PC930 PSU MB FG SI | 2700 | **977054 00** | Consult. | **386** |
| ST770T 27S/PW930 PSU MB FG SI | 2700 | **977078 00** | Consult. | **386** |
| **IRC80, Flux équiv. CDM Elite 35W - 2700lm, gradation DALI (DIA), faisceau oval horizontal (OVL-H) ou haute réflexion (HOVL-H), blanc (WH)** | | | | |
| ST770T 27S/827 DIA-VLC OVL-V WH | 2700 | **976958 00** | Consult. | **405** |
| ST770T 27S/830 DIA-VLC HOVL-H WH | 2700 | **976972 00** | Consult. | **412** |
| ST770T 27S/830 DIA-VLC OVL-H WH | 2700 | **976989 00** | Consult. | **405** |
| **IRC90 - 3000K, PremiumWhite (PW930), Flux équiv. CDM Elite 35W - 2700lm, gradation DALI (DIA), faisceau semi-intensif haute réflexion (HMB), blanc (WH)** | | | | |
| ST770T 27S/PW930 DIA-VLC HMB WH | 2700 | **977061 00** | Consult. | **431** |
| **IRC80, Flux équiv. CDM Elite 70W - 3900lm, non gradable (PSU), faisceau semi-intensif (MB) ou extensif (WB), couvercle optique (FG), blanc (WH)** | | | | |
| ST770T 39S/827 PSU WB FG WH | 3900 | **977108 00** | Consult. | **321** |
| ST770T 39S/830 PSU MB FG WH | 3900 | **977139 00** | Consult. | **321** |
| ST770T 39S/840 PSU MB FG WH | 4000 | **977146 00** | Consult. | **321** |
| **IRC90 - 3000K, Flux équiv. CDM Elite 70W - 3900lm, non gradable (PSU), faisceau semi-intensif (MB), couvercle optique (FG), noir (BK)** | | | | |
| ST770T 39S/930 PSU MB FG BK | 3900 | **977153 00** | Consult. | **354** |
| **IRC80, Flux équiv. CDM Elite 70W - 3900lm, gradation DALI (DIA), faisceau oval horizontal (OVL-H) ou haute réflexion (HOVL-H), blanc (WH) ou gris (SI)** | | | | |
| ST770T 39S/827 DIA-VLC OVL-V WH | 3900 | **977092 00** | Consult. | **412** |
| ST770T 39S/830 DIA-VLC HOVL-H SI | 3850 | **977115 00** | Consult. | **418** |
| ST770T 39S/830 DIA-VLC OVL-H WH | 3900 | **977122 00** | Consult. | **412** |
| **IRC90 - 3000K, PremiumColor (PC930) ou PremiumWhite (PW930), Flux équiv. CDM Elite 70W - 3900lm, non gradable (PSU), faisceau semi-intensif (MB), couvercle optique (FG), noir (BK)** | | | | |
| ST770T 39S/PC930 PSU MB FG BK | 3600 | **977160 00** | Consult. | **354** |
| ST770T 39S/PW930 PSU MB FG BK | 3900 | **977177 00** | Consult. | **354** |
| **IRC80, Flux équiv. CDM Elite 70W - 4900lm, non gradable (PSU), faisceau semi-intensif (MB) ou extensif (WB), couvercle optique (FG), gris (SI) ou blanc (WH)** | | | | |
| ST770T 49S/827 PSU WB FG SI | 4750 | **977184 00** | Consult. | **334** |
| ST770T 49S/830 PSU MB FG SI | 4900 | **977207 00** | Consult. | **334** |
| ST770T 49S/840 PSU MB FG WH | 5100 | **977214 00** | Consult. | **334** |
| **IRC90 - 3000K, Flux équiv. CDM Elite 70W - 4900lm, non gradable (PSU), faisceau semi-intensif (MB), couvercle optique (FG), noir (BK)** | | | | |
| ST770T 49S/930 PSU MB FG BK | 4500 | **977221 00** | Consult. | **412** |
| **IRC80 - 3000K,Flux équiv. CDM Elite 70W - 4900lm, gradation DALI (DIA), faisceau oval horizontal haute réflexion (HOVL-H), blanc (WH)** | | | | |
| ST770T 49S/830 DIA-VLC HOVL-V WH | 5000 | **977191 00** | Consult. | **443** |
| **IRC90 - 3000K, PremiumWhite (PW930), Flux équiv. CDM Elite 70W - 4900lm, gradation DALI (DIA), faisceau très extensif (VWB), couvercle optique (FG), blanc (WH)** | | | | |
| ST770T 49S/PW930 DIA-VLC VWB FG WH | 4500 | **977238 00** | Consult. | **469** |





□ : Produit conforme aux critères de l'opération standardisée Certificat Economies d'Énergie

## StyliD Evo Compact Projecteur Accessoires

1an

Catégorie Remise **C**

| Désignation | Code | Délai | Prix HT (€) |
|---|---|---|---|
| **Volets coupe-flux** | | | |
| ST770Z BD | **960568 00** | Consult. | **36,6** |
| **Réflecteur avec vitre pour faisceau OVL-H** | | | |
| ST770Z OVL-H FG | **960629 00** | Consult. | **36,6** |
| **Réflecteur avec vitre pour faisceau OVL-V** | | | |
| ST770Z OVL-V FG | **960636 00** | Consult. | **36,6** |
| **Réflecteur avec vitre pour faisceau NB** | | | |
| ST770Z SFR LED20S NB FG | **960667 00** | Consult. | **36,6** |
| **Réflecteur avec vitre pour faisceau MB** | | | |
| ST770Z SFR MB FG | **960674 00** | Consult. | **28,3** |
| **Réflecteur avec vitre pour faisceau VWB** | | | |
| ST770Z SFR VWB FG | **960698 00** | Consult. | **28,3** |
| **Réflecteur avec vitre pour faisceau WB** | | | |
| ST770Z SFR WB FG | **960681 00** | Consult. | **28,3** |

## StyliD Evo Performance Projecteur

A utiliser sur rail 3 allumages

5ans interact ready. ST780Ti

Catégorie Remise **C**

| Désignation | Flux syst. (lm) | Code | Délai | Prix HT (€) |
|---|---|---|---|---|
| **IRC80, 3900lm, non gradable (PSU), faisceau intensif (NB), couvercle optique (FG), blanc (WH)** | | | | |
| ST780T 39S/827 PSU NB FG WH | 3500 | **977481 00** | Consult. | **405** |
| ST780T 39S/830 PSU NB FG WH | 3700 | **977498 00** | Consult. | **405** |
| ST780T 39S/840 PSU NB FG WH | 3850 | **977504 00** | Consult. | **405** |
| **IRC90 - 3000K, 3900lm, non gradable (PSU), faisceau intensif (NB), couvercle optique (FG), blanc (WH)** | | | | |
| ST780T 39S/930 PSU NB FG WH | 3500 | **977511 00** | Consult. | **443** |
| **IRC80, 4900lm, non gradable (PSU), faisceau semi-intensif (MB), extensif (WB) ou très extensif (VWB), couvercle optique (FG), blanc (WH)** | | | | |
| ST780T 49S/827 PSU WB FG WH | 4750 | **977528 00** | Consult. | **424** |
| ST780T 49S/830 PSU MB FG WH | 4900 | **977559 00** | Consult. | **424** |
| ST780T 49S/840 PSU VWB FG WH | 5100 | **977566 00** | Consult. | **424** |
| **IRC90 - 3000K, 4900lm, non gradable (PSU), faisceau semi-intensif (MB), couvercle optique (FG), gris (SI)** | | | | |
| ST780T 49S/930 PSU MB FG SI | 4500 | **977573 00** | Consult. | **469** |
| **IRC90 - 3000K, PremiumWhite (PW930), 4900lm, non gradable (PSU), faisceau semi-intensif (MB), couvercle optique (FG), gris (SI)** | | | | |
| ST780T 49S/PW930 PSU MB FG SI | 4500 | **977580 00** | Consult. | **469** |
| **IRC80 - 3000K, 4900lm, gradation DALI (DIA), faisceau oval horizontal (OVL-H) ou haute réflexion (HOVL-H), blanc (WH) ou noir (BK)** | | | | |
| ST780T 49S/830 DIA-VLC HOVL-H BK | 5000 | **977535 00** | Consult. | **521** |
| ST780T 49S/830 DIA-VLC OVL-H WH | 4900 | **977542 00** | Consult. | **515** |
| **IRC80, 6000lm, non gradable (PSU), faisceau semi-intensif (MB) ou extensif (WB), couvercle optique (FG), blanc (WH) ou gris (SI)** | | | | |
| ST780T 60S/827 PSU WB FG SI | 5900 | **977597 00** | Consult. | **515** |
| ST780T 60S/830 PSU MB FG WH | 6050 | **977603 00** | Consult. | **515** |
| ST780T 60S/840 PSU MB FG WH | 6400 | **977610 00** | Consult. | **515** |

## StyliD Evo Performance Projecteur Accessoires

1an

Catégorie Remise **C**

| Désignation | Code | Délai | Prix HT (€) |
|---|---|---|---|
| **Volets coupe-flux** | | | |
| ST780Z BD | **960575 00** | Consult. | **36,6** |
| **Réflecteur avec vitre pour faisceau OVL-V** | | | |
| ST780Z OVL-V FG | **960650 00** | Consult. | **48,4** |
| **Réflecteur avec vitre pour faisceau NB** | | | |
| ST780Z SFR LED39S NB FG | **960704 00** | Consult. | **51,9** |
| **Réflecteur avec vitre pour faisceau MB** | | | |
| ST780Z SFR MB FG | **960711 00** | Consult. | **36,6** |
| **Réflecteur avec vitre pour faisceau VWB** | | | |
| ST780Z SFR VWB FG | **960735 00** | Consult. | **36,6** |
| **Réflecteur avec vitre pour faisceau WB** | | | |
| ST780Z SFR WB FG | **960728 00** | Consult. | **36,6** |

## StyliD Evo Compact Projecteur Semi-encastré

5ans ST770Ti

Catégorie Remise **C**

| Désignation | Flux syst. (lm) | Code | Délai | Prix HT (€) |
|---|---|---|---|---|
| **IRC80, Flux équiv. CDM 35W - 1700lm, non gradable (PSU), faisceau semi-intensif (MB), couvercle optique (FG), blanc (WH)** | | | | |
| ST770B 17S/830 PSU-E MB FG WH | 1700 | **976538 00** | Consult. | **282** |
| **IRC80, Flux équiv. CDM 35W - 2000lm, non gradable (PSU), faisceau intensif (NB), couvercle optique (FG), blanc (WH)** | | | | |
| ST770B 20S/830 PSU-E NB FG WH | 2000 | **976545 00** | Consult. | **296** |
| **IRC80, Flux équiv. CDM Elite 35W - 2700lm, gradation DALI (DIA), faisceau semi-intensif (MB), très extensif (VWB) ou oval horizonal (OVL-H), couvercle optique (FG), blanc (WH)** | | | | |
| ST770B 27S/830 PSU-E MB FG WH | 2700 | **976583 00** | Consult. | **301** |
| **IRC80 - Flux équiv. CDM Elite 35W - 2700lm, 2700K à 4000K, non gradable (PSU), blanc (WH)** | | | | |
| ST770B LED27S/830 PSU-E OVL-H WH | 2700 | **962074 00** | Consult. | **375** |
| **IRC80, Flux équiv. CDM Elite 35W - 2700lm, gradation DALI (DIA), faisceau semi-intensif (MB), très extensif (VWB) ou oval horizonal (OVL-H), couvercle optique (FG), blanc (WH)** | | | | |
| ST770B 27S/840 PSU-E VWB FG WH | 2700 | **976590 00** | Consult. | **301** |
| **IRC90 - 3000K, Flux équiv. CDM Elite 35W - 2700lm, non gradable (PSU), faisceau semi-intensif (MB), couvercle optque (FG), blanc (WH)** | | | | |
| ST770B 27S/930 PSU-E MB FG WH | 2700 | **976606 00** | Consult. | **340** |
| **Champagne (CH), Flux équiv. CDM Elite 35W - 2700lm, non gradable (PSU), faisceau semi-intensif (MB), couvercle optque (FG), blanc (WH)** | | | | |
| ST770B 27S/CH PSU-E MB FG WH | 2700 | **976613 00** | Consult. | **340** |
| **FreshMeat (FMT), Flux équiv. CDM Elite 35W - 2700lm, non gradable (PSU), faisceau semi-intensif (MB), couvercle optque (FG), blanc (WH)** | | | | |
| ST770B 27S/FMT PSU-E MB FG WH | 2700 | **976620 00** | Consult. | **340** |
| **Frost (FR), Flux équiv. CDM Elite 35W - 2700lm, non gradable (PSU), faisceau semi-intensif (MB), couvercle optque (FG), blanc (WH)** | | | | |
| ST770B 27S/FR PSU-E MB FG WH | 2700 | **976637 00** | Consult. | **340** |
| **Rosé (ROSE), Flux équiv. CDM Elite 35W - 2700lm, non gradable (PSU), faisceau semi-intensif (MB), couvercle optique (FG), blanc (WH)** | | | | |
| ST770B 27S/ROSE PSU-E MB FG WH | 2700 | **976668 00** | Consult. | **340** |
| **IRC90 - 3000K, PremiumColor (PC930) ou PremiumWhite (PW930), Flux équiv. CDM Elite 35W - 2700lm, non gradable (PSU), faisceau semi-intensif (MB), couvercle optique (FG), blanc (WH)** | | | | |
| ST770B 27S/PC930 PSU-E MB FG WH | 2700 | **976644 00** | Consult. | **348** |
| ST770B 27S/PW930 PSU-E MB FG WH | 2700 | **976651 00** | Consult. | **348** |
| **IRC80, Flux équiv. CDM Elite 35W - 2700lm, non gradable (PSU), faisceau semi-intensif (MB), extensif (WB) ou oval horizontal (OVL-H), couvercle optique (FG), noir (BK)** | | | | |
| ST770B 27S/827 DIA-VLC-E WB FG BK | 2700 | **976552 00** | Consult. | **373** |
| ST770B 27S/830 DIA-VLC-E MB FG BK | 2700 | **976569 00** | Consult. | **373** |
| ST770B 27S/830 DIA-VLC-E OVL-H BK | 2700 | **976576 00** | Consult. | **373** |
| **IRC80, Flux équiv. CDM Elite 70W - 3900lm, non gradable (PSU), faisceau semi-intensif (MB), extensif (WB) ou très extensif (VWB), couvercle optique (FG), blanc (WH)** | | | | |
| ST770B 39S/827 PSU-E WB FG WH | 3900 | **976675 00** | Consult. | **309** |
| ST770B 39S/830 PSU-E MB FG WH | 3900 | **976682 00** | Consult. | **309** |
| ST770B 39S/840 PSU-E VWB FG WH | 4000 | **976699 00** | Consult. | **309** |



☐ : Produit conforme aux critères de l'opération standardisée Certificat Economies d'Énergie

| Désignation | Flux syst. (lm) | Code | Délai | Prix HT (€) |
|---|---|---|---|---|
| **IRC90 - 3000K, Flux équiv. CDM Elite 70W - 3900lm, non gradable (PSU), faisceau oval horizontal (OVL-H), blanc (WH)** | | | | |
| ST770B LED39S/930 PSU-E OVL-H WH | 3900 | **962227 00** | Consult. | **355** |
| **IRC80, Flux équiv. CDM Elite 70W - 4900lm, non gradable (PSU), faisceau semi-intensif (MB), extensif (WB) ou très extensif (VWB), couvercle optique (FG), blanc (WH)** | | | | |
| ST770B 49S/827 PSU-E WB FG WH | 4750 | **976705 00** | Consult. | **315** |
| ST770B 49S/830 PSU-E MB FG WH | 4900 | **976712 00** | Consult. | **315** |
| ST770B 49S/840 PSU-E VWB FG WH | 5100 | **976729 00** | Consult. | **315** |
| **IRC90 - 3000K, Flux équiv. CDM Elite 70W - 4900lm, non gradable (PSU), faisceau oval horizontal (OVL-H), blanc (WH)** | | | | |
| ST770B LED49S/930 PSU-E OVL-H WH | 4900 | **962265 00** | Consult. | **416** |

## StyliD Evo Projecteur Maxos Fusion

A utilliser sur système rail Maxos

5ans

ST770Ti / ST780Ti

Catégorie Remise **C**

| Désignation | Flux syst. (lm) | Code | Délai | Prix HT (€) |
|---|---|---|---|---|
| **Compact, IRC80, Flux équiv. CDM 35W - 1700lm, non gradable (PSU), faisceau semi-intensif (MB), extensif (WB) ou très extensif (VWB), couvercle optique (FG), blanc (WH)** | | | | |
| ST770S 17S/827 PSU WB FG WH | 1700 | **976736 00** | Consult. | **296** |
| ST770S 17S/830 PSU MB FG WH | 1700 | **976743 00** | Consult. | **296** |
| ST770S 17S/840 PSU VWB FG WH | 1700 | **976750 00** | Consult. | **296** |
| **Compact, IRC80, Flux équiv. CDM 35W - 2700lm, gradation DALI (DIA), faisceau semi-intensif (MB), extensif (WB) ou très extensif (VWB), couvercle optique (FG), blanc (WH)** | | | | |
| ST770S 27S/827 DIA-VLC WB FG WH | 2700 | **976767 00** | Consult. | **398** |
| ST770S 27S/830 DIA-VLC MB FG WH | 2700 | **976774 00** | Consult. | **398** |
| ST770S 27S/840 DIA-VLC VWB FG WH | 2700 | **976781 00** | Consult. | **398** |
| **Compact, IRC90 - 3000K, PremiumWhite (PW930) Flux équiv. CDM Elite 70W - 3900lm, gradation DALI (DIA), faisceau très extensif (VWB), couvercle optique (FG), blanc (WH)** | | | | |
| ST770S 39S/PW930 PSU VWB FG WH | 3900 | **976866 00** | Consult. | **354** |
| **Compact, IRC80, Flux équiv. CDM Elite 70W - 3900lm, gradation DALI (DIA), faisceau semi-intensif (MB), extensif (WB) ou très extensif (VWB), couvercle optique (FG), gris (SI)** | | | | |
| ST770S 39S/827 DIA-VLC WB FG SI | 3900 | **976798 00** | Consult. | **412** |
| ST770S 39S/830 DIA-VLC MB FG SI | 3900 | **976804 00** | Consult. | **412** |
| ST770S 39S/840 DIA-VLC VWB FG SI | 4000 | **976811 00** | Consult. | **412** |
| **Compact, IRC90 - 3000K, Flux équiv. CDM Elite 70W - 3900lm, gradation DALI (DIA), faisceau très extensif haute réflexion (HVWB), noir (BK)** | | | | |
| ST770S 39S/930 DIA-VLC HWB BK | 3900 | **976828 00** | Consult. | **418** |
| **Compact, IRC90 - 3000K, PremiumColor (PC930) ou PremiumWhite (PW930) Flux équiv. CDM Elite 70W - 3900lm, gradation DALI (DIA), faisceau très extensif haute réflexion (HVWB), noir (BK)** | | | | |
| ST770S 39S/PC930 DIA-VLC HVWB BK | 3700 | **976835 00** | Consult. | **443** |
| ST770S 39S/PW930 DIA-VLC HVWB BK | 3900 | **976842 00** | Consult. | **443** |
| **Compact, IRC80, Flux équiv. CDM Elite 70W - 4900lm, non gradable (PSU), faisceau semi-intensif (MB), couvercle optique (FG), blanc (WH)** | | | | |
| ST770S 49S/840 PSU MB FG WH | 5100 | **976903 00** | Consult. | **373** |
| **Compact, IRC90 - 3000K, Flux équiv. CDM Elite 70W - 4900lm, non gradable (PSU), faisceau semi-intensif (MB), couvercle optique (FG), blanc (WH)** | | | | |
| ST770S 49S/930 PSU MB FG WH | 4500 | **976910 00** | Consult. | **373** |
| **Compact, IRC80, Flux équiv. CDM Elite 70W - 4900lm, gradation DALI (DIA), faisceau semi-intensif (MB), extensif (WB) ou très extensif (VWB), couvercle optique (FG), blanc (WH)** | | | | |
| ST770S 49S/827 DIA-VLC WB FG WH | 4750 | **976873 00** | Consult. | **438** |
| ST770S 49S/830 DIA-VLC MB FG WH | 4900 | **976880 00** | Consult. | **438** |
| ST770S 49S/840 DIA-VLC VWB FG WH | 5100 | **976897 00** | Consult. | **438** |
| **Compact, IRC90 - 3000K, PremiumWhite (PW930) Flux équiv. CDM Elite 70W - 4900lm, gradation DALI (DIA), faisceau semi-intensif haute réflexion (HMB), blanc (WH)** | | | | |
| ST770S 49S/PW930 DIA-VLC HMB WH | 4600 | **976927 00** | Consult. | **457** |
| **Performance, IRC80, Flux équiv. CDM Elite 70W - 3900lm, non gradable (PSU), faisceau intensif (NB), couvercle optique (FG), blanc (WH)** | | | | |
| ST780S 39S/827 PSU NB FG WH | 3500 | **977399 00** | Consult. | **386** |
| **Performance, IRC80, Flux équiv. CDM Elite 70W - 4900lm, gradation DALI (DIA), faisceau semi-intensif (MB), extensif (WB) ou très extensif (VWB), couvercle optique (FG), blanc (WH)** | | | | |
| ST780S 49S/827 DIA-VLC WB FG WH | 4750 | **977405 00** | Consult. | **496** |
| ST780S 49S/830 DIA-VLC MB FG WH | 4900 | **977412 00** | Consult. | **496** |
| ST780S 49S/840 DIA-VLC VWB FG WH | 5100 | **977429 00** | Consult. | **496** |
| **Performance, IRC90 - 3000K, Flux équiv. CDM Elite 70W - 4900lm, gradation DALI (DIA), faisceau très extensif haute réflexion (HVWB), blanc (WH)** | | | | |
| ST780S 49S/930 DIA-VLC HWB WH | 4600 | **977436 00** | Consult. | **521** |
| **Performance, IRC90 - 3000K, PremiumWhite (PW930), Flux équiv. CDM Elite 70W - 4900lm, gradation DALI (DIA), faisceau très extensif haute réflexion (HVWB), blanc (WH)** | | | | |
| ST780S 49S/PW930 DIA-VLC HMB WH | 4600 | **977443 00** | Consult. | **521** |
| **Performance, IRC80, Flux équiv. CDM Elite 70W - 6000lm, gradation DALI (DIA), faisceau semi-intensif haute réflexion (HMB), extensif haute réflexion (HWB) ou très extensif (VWB), couvercle o** | | | | |
| ST780S 60S/827 DIA-VLC HWB BK | 6000 | **977450 00** | Consult. | **546** |
| ST780S 60S/830 DIA-VLC HMB BK | 6200 | **977467 00** | Consult. | **546** |
| ST780S 60S/840 DIA-VLC VWB FG BK | 6400 | **977474 00** | Consult. | **540** |

## StyliD Evo Projecteur Maxos Fusion Driver-in-track

A utilliser sur système rail Maxos

5ans

Catégorie Remise **C**

| Désignation | Flux syst. (lm) | Code | Délai | Prix HT (€) |
|---|---|---|---|---|
| **IRC80, Flux équiv. CDM 35W - 1700lm, gradation DALI (DIA), faisceau semi-intensif (MB), couvercle optique (FG), blanc (WH)** | | | | |
| ST770X 17S/830 DIA MB FG WH | 1700 | **977245 00** | Consult. | **476** |
| **IRC80, Flux équiv. CDM 35W - 2000lm, gradation DALI (DIA), faisceau intensif (NB), couvercle optique (FG), blanc (WH)** | | | | |
| ST770X 20S/830 DIA NB FG WH | 2000 | **977252 00** | Consult. | **482** |
| **IRC80, Flux équiv. CDM Elite 35W - 2700lm, gradation DALI (DIA), faisceau semi-intensif (MB), extensif (WB) ou très extensif (VWB), couvercle optique (FG), blanc (WH)** | | | | |
| ST770X 27S/827 DIA WB FG WH | 2700 | **977269 00** | Consult. | **488** |
| ST770X 27S/830 DIA MB FG WH | 2700 | **977276 00** | Consult. | **488** |
| ST770X 27S/840 DIA VWB FG WH | 2700 | **977283 00** | Consult. | **488** |
| **IRC90 - 3000K, Flux équiv. CDM Elite 35W - 2700lm, gradation DALI (DIA), faisceau oval horizontal (OVL-H), blanc (WH)** | | | | |
| ST770X 27S/930 DIA OVL-H WH | 2700 | **977290 00** | Consult. | **496** |
| **Champagne (CH), Flux équiv. CDM Elite 35W - 2700lm, gradation DALI (DIA), faisceau semi-intensif (MB), couvercle optique (FG), blanc (WH)** | | | | |
| ST770X 27S/CH DIA MB FG WH | 2700 | **977306 00** | Consult. | **501** |
| **FreshMeat (FMT), Flux équiv. CDM Elite 35W - 2700lm, gradation DALI (DIA), faisceau semi-intensif (MB), couvercle optique (FG), blanc (WH)** | | | | |
| ST770X 27S/FMT DIA MB FG WH | 2700 | **977313 00** | Consult. | **501** |
| **Frost (FR), Flux équiv. CDM Elite 35W - 2700lm, gradation DALI (DIA), faisceau semi-intensif (MB), couvercle optique (FG), blanc (WH)** | | | | |
| ST770X 27S/FR DIA MB FG WH | 2700 | **977320 00** | Consult. | **501** |
| **Rosé (ROSE), Flux équiv. CDM Elite 35W - 2700lm, gradation DALI (DIA), faisceau semi-intensif (MB), couvercle optique (FG), blanc (WH)** | | | | |
| ST770X 27S/ROSE DIA MB FG WH | 2700 | **977351 00** | Consult. | **501** |
| **IRC90 - 3000K, PremiumColor (PC930) ou PremiumWhite (PW930), Flux équiv. CDM Elite 35W - 2700lm, gradation DALI (DIA), faisceau semi-intensif (MB), couvercle optique (FG), noir (BK)** | | | | |
| ST770X 27S/PC930 DIA MB FG BK | 2700 | **977337 00** | Consult. | **507** |
| ST770X 27S/PW930 DIA MB FG BK | 2700 | **977344 00** | Consult. | **507** |
| **IRC80, Flux équiv. CDM Elite 70W - 3900lm, non gradable (PSU), faisceau semi-intensif (MB), couvercle optique (FG), blanc (WH)** | | | | |
| ST770X 39S/830 DIA MB FG WH | 3900 | **977368 00** | Consult. | **501** |
| **IRC90 - 3000K, Flux équiv. CDM Elite 70W - 3900lm, non gradable (PSU), faisceau oval horizontal (OVL-H), couvercle optique (FG), blanc (WH)** | | | | |
| ST770X 39S/930 DIA OVL-H WH | 3900 | **977375 00** | Consult. | **501** |
| **IRC80, Flux équiv. CDM Elite 70W - 4900lm, non gradable (PSU), faisceau semi-intensif (MB), couvercle optique (FG), blanc (WH)** | | | | |
| ST770X 49S/830 DIA MB FG WH | 4900 | **977382 00** | Consult. | **507** |





□ : Produit conforme aux critères de l'opération standardisée Certificat Economies d'Énergie

## Sharp Projecteur

### Sharp Projecteur

A utiliser sur rail 3 allumages

5ans

Catégorie Remise **C**

| Désignation | Flux syst. (lm) | Code | Délai | Prix HT (€) |
|---|---|---|---|---|
| **Faisceau variable de 7° à 43° (ZOOM), IRC 90, 2700K, gradation DALI (PSD), noir (BK) ou blanc (WH)** | | | | |
| SHARP ZOOM DALI 927/BK/25W-IN220-240V | 1560 | **191177 00** | 4 Sem. | **1611** |
| SHARP ZOOM DALI 927/WH/25W-IN220-240V | 1560 | **191115 00** | 4 Sem. | **1611** |
| **Faisceau variable de 7° à 43° (ZOOM), IRC 90, 3000K, gradation DALI (PSD), noir (BK) ou blanc (WH)** | | | | |
| SHARP ZOOM DALI 930/BK/25W-IN220-240V | 1560 | **191184 00** | 4 Sem. | **1611** |
| SHARP ZOOM DALI 930/WH/25W-IN220-240V | 1560 | **191122 00** | 4 Sem. | **1611** |
| **Faisceau variable de 7° à 43° (ZOOM), IRC 90, 4000K, gradation DALI (PSD), noir (BK) ou blanc (WH)** | | | | |
| SHARP ZOOM DALI 940/BK/25W-IN220-240V | 1560 | **191191 00** | 4 Sem. | **1611** |
| SHARP ZOOM DALI 940/WH/25W-IN220-240V | 1560 | **191139 00** | Consult. | **1611** |
| **Faisceau cadre (FRAME), IRC 90, 2700K, gradation DALI (PSD), noir (BK) ou blanc (WH)** | | | | |
| SHARP FRAME DALI 927/BK/23W-IN220-240V | 920 | **191290 00** | 4 Sem. | **1923** |
| SHARP FRAME DALI 927/WH/23W-IN220-240V | 920 | **191238 00** | 4 Sem. | **1923** |
| **Faisceau cadre (FRAME), IRC 90, 3000K, gradation DALI (PSD), noir (BK) ou blanc (WH)** | | | | |
| SHARP FRAME DALI 930/BK/23W-IN220-240V | 920 | **191306 00** | 4 Sem. | **1923** |
| SHARP FRAME DALI 930/WH/23W-IN220-240V | 920 | **191245 00** | 4 Sem. | **1923** |
| **Faisceau cadre (FRAME), IRC 90, 4000K, gradation DALI (PSD), noir (BK) ou blanc (WH)** | | | | |
| SHARP FRAME DALI 940/BK/23W-IN220-240V | 920 | **191313 00** | 4 Sem. | **1923** |
| SHARP FRAME DALI 940/WH/23W-IN220-240V | 920 | **191252 00** | 4 Sem. | **1923** |
| **Accessoire pour projecteur faisceau variable (ZOOM), lentille ovale** | | | | |
| SHARP ZOOM Asymmetric filter | | **191320 00** | 4 Sem. | **33,9** |

## TrueFashion2 Projecteur

### TrueFashion2 Mini

A utiliser sur rail 3 allumages

5ans ST705Ti

Catégorie Remise **C**

| Désignation | Code | Délai | Prix HT (€) |
|---|---|---|---|
| ST705T LED20S/PC930 PSU CLM18 WH | **412944 00** | Consult. | **286** |
| ST705T LED20S/PW930 PSU CLM18 BK | **412692 00** | Consult. | **286** |
| ST705T LED20S/PW930 PSU CLM18 WH | **412708 00** | Consult. | **286** |
| ST705T LED20S/PW930 PSU CLM30 BK | **412906 00** | Consult. | **286** |
| ST705T LED20S/PW930 PSU CLM30 WH | **412913 00** | Consult. | **286** |
| ST705T LED20S/PW935 PSU CLM18 BK | **412920 00** | Consult. | **286** |
| ST705T LED20S/PW940 PSU CLM18 WH | **412937 00** | Consult. | **286** |

### TrueFashion2 Compact

A utiliser sur rail 3 allumages

5ans ST715Ti

Catégorie Remise **C**

| Désignation | Code | Délai | Prix HT (€) |
|---|---|---|---|
| **IRC90 - 3000 K, teinte PremiumWhite (PW930), 2000 lm, non gradable (PSU), lentille Fashion Proof Optic 12° (FPO12), noir (BK), blanc (WH)** | | | |
| ST715T LED20S/PW930 PSU FPO12 BK | **412715 00** | Consult. | **335** |
| ST715T LED20S/PW930 PSU FPO12 WH | **412722 00** | Consult. | **335** |
| **IRC90 - 3000 K, teinte PremiumColor (PC930), 2700 lm, non gradable (PSU), lentille Fashion Proof Optic 24° (FPO24), blanc (WH)** | | | |
| ST715T LED27S/PC930 PSU FPO24 WH | **413002 00** | Consult. | **359** |
| **IRC90 - 3000 K, teinte PremiumWhite (PW930), 2700 lm, non gradable (PSU), lentille Fashion Proof Optic 18° (FPO18), noir (BK), blanc (WH)** | | | |
| ST715T LED27S/PW930 PSU FPO18 BK | **412401 00** | Consult. | **359** |
| ST715T LED27S/PW930 PSU FPO18 WH | **412982 00** | Consult. | **359** |
| **IRC90 - 3000 K, teinte PremiumWhite (PW930), 2700 lm, non gradable (PSU), lentille Fashion Proof Optic 24° (FPO24), noir (BK), gris (SI), blanc (WH)** | | | |
| ST715T LED27S/PW930 PSU FPO24 BK | **412975 00** | Consult. | **359** |
| ST715T LED27S/PW930 PSU FPO24 SI | **413033 00** | Consult. | **359** |
| **IRC90 - 3000 K, teinte PremiumWhite (PW930), 2700 lm, non gradable (PSU), lentille Fashion Proof Optic 36° (FPO36), blanc (WH)** | | | |
| ST715T LED27S/PW930 PSU FPO36 WH | **960865 00** | Consult. | **359** |
| **IRC90 - 3000 K, teinte PremiumWhite (PW930), 2700 lm, gradable DALI (PSD), lentille Fashion Proof Optic 24° (FPO24), noir (BK), gris (SI)** | | | |
| ST715T LED27S/PW930 PSD FPO24 WH | **412746 00** | Consult. | **359** |
| **IRC90 - 3500 K, teinte PremiumWhite (PW935), 2700 lm, non gradable (PSU), lentille Fashion Proof Optic 24° (FPO24), noir (BK)** | | | |
| ST715T LED27S/PW935 PSU FPO24 BK | **413019 00** | Consult. | **359** |
| **IRC90 - 4000 K, teinte PremiumWhite (PW940), 2700 lm, non gradable (PSU), lentille Fashion Proof Optic 24° (FPO24), blanc (WH)** | | | |
| ST715T LED27S/PW940 PSU FPO24 WH | **413026 00** | Consult. | **359** |

### TrueFashion2 Compact Accessoires

1an

Catégorie Remise **C**

| Désignation | UE | Code | Délai | Prix HT (€) |
|---|---|---|---|---|
| **Volets coupe-flux (BD), Noir (BK)** | | | | |
| ST710Z BD BK | 1 | **392185 00** | Consult. | **30,5** |

## GreenSpace Accent Mini Projecteur

### GreenSpace Accent Mini Projecteur

A utiliser sur rail 3 allumages

5ans ST315Ti

Catégorie Remise **B**

| Désignation | Flux syst. (lm) | Code | Délai | Prix HT (€) |
|---|---|---|---|---|
| **IRC 80 - 3000K, flux équiv. CDM Elite 35W, non gradable (PSU), faisceau 24°, Noir (BK) ou Blanc (WH)** | | | | |
| ST315T LED27S/830 PSU FR24 WH | 2700 | **413453 00** | Consult. | **214** |
| ST315T LED27S/830 PSU FR24 BK | 2700 | **413446 00** | Consult. | **214** |
| **IRC 80 - 3000K, flux équiv. CDM Elite 35W, non gradable (PSU), faisceau 36°, Noir (BK) ou Blanc (WH)** | | | | |
| ST315T LED27S/830 PSU FR36 BK | 2700 | **409067 00** | Consult. | **214** |
| **IRC 80 - 2700K, flux équiv. CDM 70W, non gradable (PSU), faisceau 24°, Noir (BK) ou Blanc (WH)** | | | | |
| ST315T LED39S/827 PSU FR24 BK | 3900 | **965242 00** | Consult. | **241** |
| ST315T LED39S/827 PSU FR24 WH | 3900 | **965167 00** | Consult. | **241** |
| **IRC 80 - 2700K, flux équiv. CDM 70W, non gradable (PSU), faisceau 36°, Noir (BK) ou Blanc (WH)** | | | | |
| ST315T LED39S/827 PSU FR36 BK | 3900 | **965259 00** | Consult. | **241** |
| ST315T LED39S/827 PSU FR36 WH | 3900 | **965174 00** | Consult. | **241** |
| **IRC 80 - 3000K, flux équiv. CDM 70W, non gradable (PSU), faisceau 24°, Noir (BK) Blanc (WH) ou Gris (SI)** | | | | |
| ST315T LED39S/830 PSU FR24 BK | 3900 | **965211 00** | Consult. | **241** |
| ST315T LED39S/830 PSU FR24 SI | 3900 | **965280 00** | Consult. | **241** |
| ST315T LED39S/830 PSU FR24 WH | 3900 | **965129 00** | Consult. | **241** |
| **IRC 80 - 3000K, flux équiv. CDM 70W, non gradable (PSU), faisceau 30°, Blanc (WH)** | | | | |
| ST315T LED39S/830 PSU FR30 WH | 3900 | **965136 00** | Consult. | **241** |
| **IRC 80 - 3000K, flux équiv. CDM 70W, non gradable (PSU), faisceau 36°, Noir (BK) Blanc (WH) ou Gris (SI)** | | | | |
| ST315T LED39S/830 PSU FR36 BK | 3900 | **965228 00** | Consult. | **241** |
| ST315T LED39S/830 PSU FR36 WH | 3900 | **965143 00** | Consult. | **241** |
| ST315T LED39S/830 PSU FR36 SI | 3900 | **965297 00** | Consult. | **241** |
| **IRC 80 - 3000K, flux équiv. CDM 70W, non gradable (PSU), faisceau 60°, Noir (BK) ou Blanc (WH)** | | | | |
| ST315T LED39S/830 PSU FR60 WH | 3900 | **965150 00** | Consult. | **241** |
| ST315T LED39S/830 PSU FR60 BK | 3900 | **965235 00** | Consult. | **241** |

☐: Produit conforme aux critères de l'opération standardisée Certificat Economies d'Énergie

| Désignation | Flux syst. (lm) | Code | Délai | Prix HT (€) |
|---|---|---|---|---|
| **IRC 80 - 4000K, flux équiv. CDM 70W, non gradable (PSU), faisceau 24°, Noir (BK) ou Blanc (WH)** | | | | |
| ST315T LED39S/840 PSU FR24 BK | 3900 | **965266 00** | Consult. | **241** |
| ST315T LED39S/840 PSU FR24 WH | 3900 | **965181 00** | Consult. | **241** |
| **IRC 80 - 4000K, flux équiv. CDM 70W, non gradable (PSU), faisceau 36°, Noir (BK) ou Blanc (WH)** | | | | |
| ST315T LED39S/840 PSU FR36 BK | 3900 | **965273 00** | Consult. | **241** |
| ST315T LED39S/840 PSU FR36 WH | 3900 | **965198 00** | Consult. | **241** |

## GreenSpace Accent Mini Projecteur FreshFood

A utiliser sur rail 3 allumages

5ans ST315Ti

Catégorie Remise **B**

| Désignation | Flux syst. (lm) | Code | Délai | Prix HT (€) |
|---|---|---|---|---|
| **Teinte Champagne (CH), Flux équivalent CDM 35W, non gradable (PSU), faisceau 24°, Noir (BK)** | | | | |
| ST315T LED27S/CH PSU FR24 BK | 3900 | **413439 00** | Consult. | **241** |

## GreenSpace Accent Mini Projecteur PremiumColor

A utiliser sur rail 3 allumages

5ans ST315Ti

Catégorie Remise **B**

| Désignation | Flux syst. (lm) | Code | Délai | Prix HT (€) |
|---|---|---|---|---|
| **IRC90 - 3000K, Teinte PremiumColor (PC930), Flux équivalent CDM 35W, non gradable (PSU), faisceau 12°, Noir (BK)** | | | | |
| ST315T LED20S/PC930 PSU FR12 BK | 2000 | **409203 00** | Consult. | **204** |
| **Teinte Denim (DNM), Flux équivalent CDM 35W, non gradable (PSU), faisceau 24°, Noir (BK)** | | | | |
| ST315T LED27S/DNM PSU FR24 BK | 2700 | **409227 00** | Consult. | **227** |
| **IRC90 - 3000K, Teinte PremiumColor (PC930), Flux équivalent CDM 35W, non gradable (PSU), faisceau 24°, blanc (WH)** | | | | |
| ST315T LED27S/PC930 PSU FR24 WH | 2700 | **409210 00** | Consult. | **227** |

## GreenSpace Accent Mini Projecteur PremiumWhite

A utiliser sur rail 3 allumages

5ans ST315Ti

Catégorie Remise **B**

| Désignation | Flux syst. (lm) | Code | Délai | Prix HT (€) |
|---|---|---|---|---|
| **IRC90 - 3000K, PremiumWhite (PW930), Flux équivalent CDM 35W, non gradable (PSU), faisceau 12°, Noir (BK), Blanc (WH)** | | | | |
| ST315T LED20S/PW930 PSU FR12 BK | 2000 | **409104 00** | Consult. | **204** |
| ST315T LED20S/PW930 PSU FR12 WH | 2000 | **409098 00** | Consult. | **204** |
| **IRC90 - 3000K, PremiumWhite (PW930), Flux équivalent CDM 35W, non gradable (PSU), faisceau 18°, Noir (BK)** | | | | |
| ST315T LED27S/PW930 PSU FR18 BK | 2700 | **409111 00** | Consult. | **227** |
| **IRC90 - 3000K, PremiumWhite (PW930), Flux équivalent CDM 35W, non gradable (PSU), faisceau 24°, Noir (BK), Blanc (WH)** | | | | |
| ST315T LED27S/PW930 PSU FR24 BK | 2700 | **409135 00** | Consult. | **227** |
| ST315T LED27S/PW930 PSU FR24 WH | 2700 | **409128 00** | Consult. | **227** |
| **IRC90 - 3000K, PremiumWhite (PW930), Flux équivalent CDM 35W, gradable DALI (PSD), faisceau 24°, Noir (BK)** | | | | |
| ST315T LED27S/PW930 PSD FR24 BK | 2700 | **409142 00** | Consult. | **326** |
| **IRC90 - 3000K, PremiumWhite (PW930), Flux équivalent CDM 35W, non gradable (PSU), faisceau 30°, Noir (BK)** | | | | |
| ST315T LED27S/PW930 PSU FR30 BK | 2700 | **409159 00** | Consult. | **227** |
| **IRC90 - 3000K, PremiumWhite (PW930), Flux équivalent CDM 35W, non gradable (PSU), faisceau 36°, Noir (BK)** | | | | |
| ST315T LED27S/PW930 PSU FR36 BK | 2700 | **409166 00** | Consult. | **227** |
| **IRC90 - 3000K, PremiumWhite (PW930), Flux équivalent CDM 35W, non gradable (PSU), faisceau 60°, Noir (BK)** | | | | |
| ST315T LED27S/PW930 PSU FR60 BK | 2700 | **409173 00** | Consult. | **227** |
| **IRC90 - 3500K, PremiumWhite (PW935), Flux équivalent CDM 35W, non gradable (PSU), faisceau 24°, Noir (BK)** | | | | |
| ST315T LED27S/PW935 PSU FR24 BK | 2700 | **409180 00** | Consult. | **241** |
| **IRC90 - 4000K, PremiumWhite (PW940), Flux équivalent CDM 35W, non gradable (PSU), faisceau 24°, Blanc (WH)** | | | | |
| ST315T LED27S/PW940 PSU FR24 WH | 2700 | **409197 00** | Consult. | **241** |

# GreenSpace Accent Projecteur gen2

## GreenSpace Accent Projecteur gen2

A utiliser sur rail 3 allumages

5ans ST321Ti

Catégorie Remise **B**

| Désignation | Flux syst. (lm) | Code | Délai | Prix HT (€) |
|---|---|---|---|---|
| **Rosé (ROSE), Flux 1900lm, non gradable (PSU), Faiseau semi-intensif (MB) ou haute réflexion semi-intensif (HMB), Noir (BK) ou Blanc (WH)** | | | | |
| ST321T LED19S/ROSE PSU HMB FG BK | 1900 | **971847 00** | Consult. | **232** |
| ST321T LED19S/ROSE PSU MB FG WH | 1900 | **971823 00** | Consult. | **227** |
| **FreshMeat (FMT), Flux 1900lm, non gradable (PSU), Faiseau semi-intensif (MB) ou haute réflexion semi-intensif (HMB), Noir (BK) ou Blanc (WH)** | | | | |
| ST321T LED19S/FMT PSU HMB FG BK | 1900 | **971861 00** | Consult. | **232** |
| ST321T LED19S/FMT PSU MB FG WH | 1900 | **971854 00** | Consult. | **227** |
| **IRC90 - 3000K, PremiumWhite (PW930), Flux 2000lm, non gradable (PSU), Faiseau intensif (NB) ou haute réflexion intensif (HNB), Noir (BK)** | | | | |
| ST321T LED20S/PW930 PSU HNB BK | 2000 | **971885 00** | Consult. | **232** |
| ST321T LED20S/PW930 PSU NB BK | 2000 | **971878 00** | Consult. | **227** |
| **IRC80 - 2700K, Flux 2700lm, non gradable (PSU), Faiseau semi-intensif (MB) ou haute réflexion semi-intensif (HMB), Argent (SI)** | | | | |
| ST321T LED27S/827 PSU HMB SI | 2700 | **971908 00** | Consult. | **232** |
| ST321T LED27S/827 PSU MB SI | 2700 | **971892 00** | Consult. | **227** |
| **IRC80 - 3000K, Flux 2700lm, non gradable (PSU), Faiseau extensif (WB) ou haute réflexion extensif (HWB), Noir (BK)** | | | | |
| ST321T LED27S/830 PSU HWB BK | 2700 | **971922 00** | Consult. | **232** |
| ST321T LED27S/830 PSU WB BK | 2700 | **971915 00** | Consult. | **227** |
| **IRC80 - 4000K, Flux 2700lm, gradation DALI et VLC (DIA-VLC), Faiseau très extensif (VWB) ou haute réflexion très extensif (HVWB), Noir (BK)** | | | | |
| ST321T LED27S/840 DIA-VLC HVWB BK | 2700 | **971946 00** | Consult. | **306** |
| ST321T LED27S/840 DIA-VLC VWB BK | 2700 | **971939 00** | Consult. | **300** |
| **Champagne (CH), Flux 2700lm, non gradable (PSU), Faiseau Oval-Horizontal (OVL-H) ou haute réflexion Oval-Horizontal (HOVL-H), Blanc (WH)** | | | | |
| ST321T LED27S/CH PSU HOVL-H WH | 2700 | **972004 00** | Consult. | **232** |
| ST321T LED27S/CH PSU OVL-H WH | 2700 | **971991 00** | Consult. | **227** |
| **FreshMeat (FMT), Flux 2700lm, non gradable (PSU), Faiseau semi-intensif (MB) ou haute réflexion semi-intensif (HMB), Blanc (WH)** | | | | |
| ST321T LED27S/FMT PSU HMB FG WH | 2700 | **972028 00** | Consult. | **232** |
| ST321T LED27S/FMT PSU MB FG WH | 2700 | **972011 00** | Consult. | **227** |
| **Rosé (ROSE), Flux 2700lm, non gradable (PSU), Faiseau semi-intensif (MB) ou haute réflexion semi-intensif (HMB), Blanc (WH)** | | | | |
| ST321T LED27S/ROSE PSU HMB FG WH | 2700 | **972042 00** | Consult. | **232** |
| ST321T LED27S/ROSE PSU MB FG WH | 2700 | **972035 00** | Consult. | **227** |
| **Frost (FR), Flux 2700lm, non gradable (PSU), Faiseau semi-intensif (MB) ou haute réflexion semi-intensif (HMB), Blanc (WH)** | | | | |
| ST321T LED27S/FR PSU HMB FG WH | 2700 | **972066 00** | Consult. | **232** |
| ST321T LED27S/FR PSU MB FG WH | 2700 | **972059 00** | Consult. | **227** |
| **IRC90 - 3000K, PremiumColor (PC930), Flux 2700lm, non gradable (PSU), Faiseau semi-intensif (MB) ou haute réflexion semi-intensif (HMB), Noir (BK)** | | | | |
| ST321T LED27S/PC930 PSU HMB BK | 2700 | **971984 00** | Consult. | **232** |
| ST321T LED27S/PC930 PSU MB BK | 2700 | **971977 00** | Consult. | **227** |
| **IRC90 - 3000K, PremiumWhite (PW930), Flux 2700lm, non gradable (PSU), Faiseau semi-intensif (MB) ou haute réflexion semi-intensif (HMB), Noir (BK)** | | | | |
| ST321T LED27S/PW930 PSU HMB BK | 2700 | **971960 00** | Consult. | **232** |
| ST321T LED27S/PW930 PSU MB BK | 2700 | **971953 00** | Consult. | **227** |
| **IRC80 - 3000K, Flux 3900lm, non gradable (PSU), Faiseau semi-intensif (MB) ou haute réflexion semi-intensif (HMB), Noir (BK)** | | | | |
| ST321T LED39S/830 PSU HMB BK | 3900 | **972080 00** | Consult. | **239** |
| ST321T LED39S/830 PSU MB BK | 3900 | **972073 00** | Consult. | **232** |
| **IRC90 - 3000K, PremiumWhite (PC930), Flux 2700lm, gradation DALI et VLC (DIA-VLC), Faiseau extensif (WB) ou haute réflexion extensif (HWB), Noir (BK)** | | | | |
| ST321T LED39S/PW930 DIA-VLC HWB BK | 3900 | **972103 00** | Consult. | **313** |
| ST321T LED39S/PW930 DIA-VLC WB BK | 3900 | **972097 00** | Consult. | **306** |
| **IRC80 - 3000K, Flux 4900lm, non gradable (PSU), Faiseau semi-intensif (MB) ou haute réflexion semi-intensif (HMB), Noir (BK)** | | | | |
| ST321T LED49S/830 PSU HMB BK | 4900 | **972127 00** | Consult. | **251** |
| ST321T LED49S/830 PSU MB BK | 4900 | **972110 00** | Consult. | **245** |





□ : Produit conforme aux critères de l'opération standardisée Certificat Economies d'Énergie

## GreenSpace Accent Projecteur gen2 pour rail Maxos Fusion

A utiliser sur rail Maxos fusion

5ans ST321Ti

Catégorie Remise **B**

| Désignation | Flux syst. (lm) | Code | Délai | Prix HT (€) |
|---|---|---|---|---|
| **IRC80 - 3000K, Flux 2700lm, non gradable (PSU), Faisceau extensif (WB) ou haute réflexion extensif (HWB), Blanc (WH)** | | | | |
| ST321S LED27S/830 PSU HWB WH | 2700 | **972141 00** | Consult. | **232** |
| ST321S LED27S/830 PSU WB WH | 2700 | **972134 00** | Consult. | **227** |
| **IRC90 - 3000K, PremiumColor (PC930), Flux 2700lm, non gradable (PSU), Faisceau semi-intensif (MB) ou haute réflexion semi-intensif (HMB), Argent (SI)** | | | | |
| ST321S LED27S/PC930 PSU HMB SI | 2700 | **972189 00** | Consult. | **232** |
| ST321S LED27S/PC930 PSU MB SI | 2700 | **972172 00** | Consult. | **227** |
| **IRC90 - 3000K, PremiumWhite (PW930), Flux 2700lm, non gradable (PSU), Faisceau semi-intensif (MB) ou haute réflexion semi-intensif (HMB), Noir (BK)** | | | | |
| ST321S LED27S/PW930 PSU HMB BK | 2700 | **972165 00** | Consult. | **232** |
| ST321S LED27S/PW930 PSU MB BK | 2700 | **972158 00** | Consult. | **227** |

## GreenSpace Accent Double Projecteurs gen2 pour rail CoreLine

Nouveauté

5ans ST321Ti

Catégorie Remise **B**

| Désignation | Code | Délai | Prix HT (€) | ECL |
|---|---|---|---|---|
| **IRC80 - 3000K, Flux 2700lm, non gradable (PSU), Faisceau semi-intensif (MB) ou extensif (WB), Blanc (WH)** | | | | |
| ST321Y LED27S/830 PSU MB WH | **974954 00** | Consult. | **587** | N |
| **IRC80 - 4000K, Flux 2700lm, non gradable (PSU), Faisceau semi-intensif (MB) ou extensif (WB), Blanc (WH)** | | | | |
| ST321Y LED27S/840 PSU WB WH | **974961 00** | Consult. | **587** | N |
| **IRC90 - 3000K, PremiumWhite (PW930), Flux 2700lm, gradation DALI (DIA-VLC), Faisceau semi-intensif (MB), Blanc (WH)** | | | | |
| ST321Y LED27S/PW930 DIA-VLC MB WH | **974978 00** | Consult. | **637** | N |
| **IRC80 - 3000K, Flux 3900lm, gradation DALI (DIA-VLC), Faisceau semi-intensif (MB), Blanc (WH)** | | | | |
| ST321Y LED39S/830 DIA-VLC MB WH | **974985 00** | Consult. | **649** | N |
| **IRC80 - 4000K, Flux 3900lm, non gradable (PSU), Faisceau semi-intensif (MB) ou extensif (WB), Blanc (WH)** | | | | |
| ST321Y LED39S/840 PSU WB WH | **974992 00** | Consult. | **600** | N |
| **IRC90 - 3000K, PremiumWhite (PW930), Flux 3900lm, non gradable (PSU), Faisceau semi-intensif (MB) ou extensif (WB), Blanc (WH)** | | | | |
| ST321Y LED39S/PW930 PSU MB WH | **975005 00** | Consult. | **606** | N |
| **IRC80 - 3000K, Flux 4900lm, gradation DALI (DIA-VLC), Faisceau semi-intensif (MB), Blanc (WH)** | | | | |
| ST321Y LED49S/830 DIA-VLC MB WH | **975012 00** | Consult. | **661** | N |
| **IRC80 - 4000K, Flux 4900lm, non gradable (PSU), Faisceau extensif (WB), Blanc (WH)** | | | | |
| ST321Y LED49S/840 PSU WB WH | **975029 00** | Consult. | **613** | N |

# StoreFit Projecteur

## StoreFit Projecteur

A utiliser sur rail 3 allumages

Nouveauté

5ans

Catégorie Remise **B**

| Désignation | Flux syst. (lm) | Code | Délai | Prix HT (€) | |
|---|---|---|---|---|---|
| ST210T 39S/830 PSU WB WH | 3900 | **982652 00** | Consult. | **176** | N |
| ST210T 27S/840 PSU MB BK | 2800 | **982706 00** | Consult. | **174** | N |
| ST210Y 27S/830 PSU MB WH | 5800 | **982782 00** | Consult. | **355** | N |
| ST210Y 27S/PW930 DIA MB WH | 5600 | **982836 00** | Consult. | **502** | N |
| ST210T 39S/830 PSU MB WH | 3900 | **982645 00** | Consult. | **174** | N |
| ST210T 27S/840 PSU WB WH | 2800 | **982690 00** | Consult. | **168** | N |
| ST210Y 19S/FMT DIA MB WH | 3900 | **982775 00** | Consult. | **513** | N |
| ST210Y 27S/PW930 PSU MB WH | 5600 | **982829 00** | Consult. | **380** | N |
| ST210T 27S/830 PSU WB BK | 2700 | **982638 00** | Consult. | **172** | N |
| ST210Y 19S/FMT PSU MB WH | 3900 | **982768 00** | Consult. | **378** | N |
| ST210Y 27S/840 DIA MB WH | 5900 | **982812 00** | Consult. | **470** | N |
| ST210T 27S/830 PSU WB WH | 2700 | **982614 00** | Consult. | **162** | N |
| ST210T 39S/840 PSU MB BK | 4100 | **982744 00** | Consult. | **177** | N |
| ST210Y 27S/830 DIA MB WH | 5800 | **982799 00** | Consult. | **463** | N |
| ST210Y 39S/840 DIA MB WH | 8100 | **982881 00** | Consult. | **525** | N |
| ST210T 27S/830 PSU MB BK | 2700 | **982621 00** | Consult. | **167** | N |
| ST210T 39S/840 PSU WB BK | 4100 | **982751 00** | Consult. | **180** | N |
| ST210Y 27S/840 PSU MB WH | 5900 | **982805 00** | Consult. | **336** | N |
| ST210Y 39S/PW930 PSU MB WH | 7400 | **982898 00** | Consult. | **424** | N |
| ST210T 27S/830 PSU MB WH | 2700 | **982607 00** | Consult. | **159** | N |
| ST210T 27S/840 PSU MB WH | 2800 | **982683 00** | Consult. | **165** | N |
| ST210T 39S/840 PSU WB WH | 4100 | **982737 00** | Consult. | **176** | N |
| ST210Y 39S/840 PSU MB WH | 8100 | **982874 00** | Consult. | **400** | N |
| ST210T 39S/830 PSU WB BK | 3900 | **982676 00** | Consult. | **181** | N |
| ST210T 39S/840 PSU MB WH | 4100 | **982720 00** | Consult. | **173** | N |
| ST210Y 39S/830 DIA MB WH | 7800 | **982867 00** | Consult. | **522** | N |
| ST210T 39S/830 PSU MB BK | 3900 | **982669 00** | Consult. | **177** | N |
| ST210T 27S/840 PSU WB BK | 2800 | **982713 00** | Consult. | **179** | N |
| ST210Y 39S/830 PSU MB WH | 7800 | **982843 00** | Consult. | **411** | N |
| ST210Y 39S/PW930 DIA MB WH | 7400 | **982904 00** | Consult. | **544** | N |

## Storefit Double Projecteurs pour rail CoreLine

Nouveauté

5ans

**Nous consulter**

# CoreLine Projecteur gen2

## CoreLine Projecteur Gen2

A utiliser sur rail 3 allumages

5ans

Catégorie Remise **A**

| Désignation | Flux syst. (lm) | Code | Délai | Prix HT (€) |
|---|---|---|---|---|
| **IRC>90, faisceau 38°, non gradable, finition Noir mat (BK) ou Blanc mat (WH)** | | | | |
| ST151T LED30S/930 WB BK | 3000 | **528598 99** | Consult. | **86,6** |
| ST151T LED30S/930 WB WH | 3000 | **528611 99** | Consult. | **86,6** |
| ST151T LED30S/940 WB BK | 3000 | **528604 99** | < 1 Sem. | **86,6** |
| ST151T LED30S/940 WB WH | 3000 | **528628 99** | < 1 Sem. | **86,6** |
| **IRC>90, faisceau 25°, non gradable, finition Noir mat (BK) ou Blanc mat (WH)** | | | | |
| ST151T LED30S/930 MB BK | 3000 | **528550 99** | Consult. | **86,6** |
| ST151T LED30S/930 MB WH | 3000 | **528574 99** | Consult. | **86,6** |
| ST151T LED30S/940 MB BK | 3000 | **528567 99** | Consult. | **86,6** |
| ST151T LED30S/940 MB WH | 3000 | **528581 99** | Consult. | **86,6** |

☐ : Produit conforme aux critères de l'opération standardisée Certificat Economies d'Énergie

## Rail 3 Allumages

### Rail 3 Allumages

1an

Catégorie Remise **C**

| Désignation | Code | Délai | Prix HT (€) |
|---|---|---|---|
| **Rail couleur Blanche (WH), longueurs 1, 2 ,3 ou 4 mètres** | | | |
| RCS750 3C L1000 WH (XTS4100-3) | **381107 00** | Consult. | **62,5** |
| RCS750 3C L2000 WH (XTS4200-3) | **381114 00** | < 1 Sem. | **113** |
| RCS750 3C L3000 WH (XTS4300-3) | **381121 00** | Consult. | **159** |
| RCS750 3C L4000 WH (XTS4400-3) | **381138 00** | Consult. | **203** |
| **Rail Aluminium (ALU), longueurs 1, 2 ,3 ou 4 mètres** | | | |
| RCS750 3C L1000 ALU (XTS4100-1) | **381060 00** | Consult. | **62,5** |
| RCS750 3C L2000 ALU (XTS4200-1) | **381077 00** | Consult. | **113** |
| RCS750 3C L3000 ALU (XTS4300-1) | **381084 00** | Consult. | **159** |
| RCS750 3C L4000 ALU (XTS4400-1) | **381091 00** | 4 Sem. | **203** |
| **Rail couleur Noire (BK), longueurs 1, 2 ,3 ou 4 mètres** | | | |
| RCS750 3C L1000 BK (XTS4100-2) | **798516 00** | < 1 Sem. | **62,5** |
| RCS750 3C L2000 BK (XTS4200-2) | **798523 00** | < 1 Sem. | **113** |
| RCS750 3C L3000 BK (XTS4300-2) | **798530 00** | Consult. | **159** |
| RCS750 3C L4000 BK (XTS4400-2) | **798547 00** | Consult. | **203** |

## Rail 3 Allumages Accessoires

### Alimentation centrale

1an

Catégorie Remise **C**

| Désignation | Code | Délai | Prix HT (€) |
|---|---|---|---|
| **Finition blanche ou noire** | | | |
| ZRS750 CPS WH (XTS14-3) | **381220 99** | Consult. | **64,9** |
| ZRS750 CPS BK (XTS14-2) | **141558 99** | 4 Sem. | **64,9** |

### Alimentation d'extrémité

1an

Catégorie Remise **C**

| Désignation | Code | Délai | Prix HT (€) |
|---|---|---|---|
| **Détrompeur à gauche EPSL, couleur de finition blanche WH ou noire BK** | | | |
| ZRS750 EPSL WH (XTS12-3+41-3) | **381169 99** | 4 Sem. | **27,1** |
| ZRS750 EPSL BK (XTS12-2+41-2) | **141480 99** | < 1 Sem. | **27,1** |
| **Détrompeur à droite EPSR, couleur de finition blanche WH ou noire BK** | | | |
| ZRS750 EPSR WH (XTS11-3+41-3) | **381145 99** | 4 Sem. | **27,1** |
| ZRS750 EPSR BK (XTS11-2+41-2) | **141497 99** | 4 Sem. | **27,1** |

### Capot d'extrémité

1an

Catégorie Remise **C**

| Désignation | Code | Délai | Prix HT (€) |
|---|---|---|---|
| **Finition blanche (WH)** | | | |
| ZRS750 EP WH (XTS41-3) | **381244 99** | 4 Sem. | **3,74** |
| **Finition noire (BK)** | | | |
| ZRS750 EP BK (XTS41-2) | **141503 99** | < 1 Sem. | **3,74** |

### Raccord en croix

1an

Catégorie Remise **C**

| Désignation | Code | Délai | Prix HT (€) |
|---|---|---|---|
| **Finition blanche WH** | | | |
| ZRS750 CPX WH (XTS38-3) | **381343 99** | 4 Sem. | **116** |

### Coude 90°

1an

Catégorie Remise **C**

| Désignation | Code | Délai | Prix HT (€) |
|---|---|---|---|
| **Détrompeur intérieur au coude, couleur de finition blanche WH ou noire BK** | | | |
| ZRS750 CCPI WH (XTS34-3) | **381268 99** | 4 Sem. | **66** |
| ZRS750 CCPI BK (XTS34-2) | **141534 99** | 4 Sem. | **66** |
| **Détrompeur extérieur au coude, couleur de finition blanche WH ou noire BK** | | | |
| ZRS750 CCPE WH (XTS35-3) | **381282 99** | 4 Sem. | **66** |
| ZRS750 CCPE BK (XTS35-2) | **141527 99** | 4 Sem. | **66** |

### Raccord en T

1an

Catégorie Remise **C**

| Désignation | Code | Délai | Prix HT (€) |
|---|---|---|---|
| **Détrompeur à droite, finition blanche WH ou noire BK** | | | |
| ZRS750 TCPR WH (XTS36-3) | **381305 99** | 4 Sem. | **89,6** |
| ZRS750 TCPR BK (XTS36-2) | **141541 99** | 4 Sem. | **89,6** |
| **Détrompeur à gauche, finition blanche WH** | | | |
| ZRS750 TCPL WH (XTS39-3) | **381329 99** | 4 Sem. | **89,6** |





□ : Produit conforme aux critères de l'opération standardisée Certificat Economies d'Énergie

## Coude articulé

1an

Catégorie Remise **C**

| Désignation | Code | Délai | Prix HT (€) |
|---|---|---|---|
| **Finition Blanche WH** | | | |
| ZRS750 ACP WH (XTS24-3) | **381367 99** | 4 Sem. | **95,5** |

## Raccord souple

1an

Catégorie Remise **C**

| Désignation | Code | Délai | Prix HT (€) |
|---|---|---|---|
| **Finition blanche WH ou noire BK** | | | |
| ZRS750 CPF WH (XTS23-3) | **381206 99** | 4 Sem. | **104** |
| ZRS750 CPF BK (XTS23-2) | **798554 99** | 4 Sem. | **104** |

## Raccord droit

1an

Catégorie Remise **C**

| Désignation | Code | Délai | Prix HT (€) |
|---|---|---|---|
| **Finition blanche WH ou noire BK** | | | |
| ZRS750 ICP WH (XTS21-3) | **381183 99** | < 1 Sem. | **15,8** |
| ZRS750 ICP BK (XTS21-2) | **141510 99** | < 1 Sem. | **15,8** |

## Pince renforcée de suspension

1an

Catégorie Remise **C**

| Désignation | Code | Délai | Prix HT (€) |
|---|---|---|---|
| **Pince renforcée de suspension** | | | |
| ZRS700 SPCL ALU SUSP CLAMP L (SKB18-1) | **325309 99** | Consult. | **18,3** |

## Pince de fixation

1an

Catégorie Remise **C**

| Désignation | Code | Délai | Prix HT (€) |
|---|---|---|---|
| **Pince de Fixation** | | | |
| ZRS700 SPC ALU SUSP CLAMP (SKB16-1) | **325279 99** | < 1 Sem. | **6,15** |

## Câble de suspension

1an

Catégorie Remise **C**

| Désignation | Code | Délai | Prix HT (€) |
|---|---|---|---|
| **Câble aluminium recoupable 1,5 mètres** | | | |
| ZRS700 SMS SUSP SET L1500 (SKB34-1) | **149882 99** | 4 Sem. | **14,6** |

## Profil de fermeture

1an

Catégorie Remise **C**

| Désignation | Code | Délai | Prix HT (€) |
|---|---|---|---|
| **Finition blanche WH** | | | |
| ZRS750 CS WH (XTSP11-3) | **149844 99** | Consult. | **9,83** |

## Fixation à vis

1an

Catégorie Remise **C**

| Désignation | Code | Délai | Prix HT (€) |
|---|---|---|---|
| **Fixation à vis** | | | |
| ZRS700 SCP ALU SUSP CLAMP (SKB12-1) | **149851 99** | Consult. | **6,13** |
| ZRS700 SCP WH SUSP CLAMP (SKB12-3) | **149868 99** | Consult. | **6,13** |

## Clé pour rail

A commander impérativement en cas de découpe du rail

1an

Catégorie Remise **C**

| Désignation | Code | Délai | Prix HT (€) |
|---|---|---|---|
| **Clé pour rail** | | | |
| ZCS750 TRACK WIRE BENDING TOOL (XTSV12) | **380731 99** | 4 Sem. | **34,2** |

## Fixation patère

1an

Catégorie Remise **C**

| Désignation | Code | Délai | Prix HT (€) |
|---|---|---|---|
| **Fixation patère** | | | |
| ZRS750 3C BA GR (GA70-1) | **074183 99** | 4 Sem. | **40,1** |
| ZRS750 3C BA BK (GA70-2) | **074626 99** | Consult. | **40,1** |
| ZRS750 3C BA WH (GA70-3) | **147154 99** | 4 Sem. | **40,1** |



☐ : Produit conforme aux critères de l'opération standardisée Certificat Economies d'Énergie

## Rail Dali 3 Allumages

### Rail Dali

1an

Catégorie Remise **C**

| Désignation | Code | Délai | Prix HT (€) |
|---|---|---|---|
| **Rail Dali Fixé ou Suspendu - couleur Blanche (WH), longueurs 1, 2, 3, 4 mètres** | | | |
| RCS750 5C6 L1000 WH (XTSC6100-3) | **065402 00** | Consult. | **77,8** |
| RCS750 5C6 L2000 WH (XTSC6200-3) | **065372 00** | Consult. | **144** |
| RCS750 5C6 L3000 WH (XTSC6300-3) | **065341 00** | Consult. | **198** |
| RCS750 5C6 L4000 WH (XTSC6400-3) | **065310 00** | Consult. | **251** |
| **Rail Dali Fixé ou Suspendu - couleur Aluminium (ALU), longueurs 1, 2, 3, 4 mètres** | | | |
| RCS750 5C6 L1000 ALU (XTSC6100-1) | **065389 00** | Consult. | **77,8** |
| RCS750 5C6 L2000 ALU (XTSC6200-1) | **065358 00** | Consult. | **144** |
| RCS750 5C6 L3000 ALU (XTSC6300-1) | **065327 00** | Consult. | **198** |
| RCS750 5C6 L4000 ALU (XTSC6400-1) | **065297 00** | Consult. | **251** |
| **Rail Dali Fixé ou Suspendu - couleur Noir (BK), longueurs 1, 2, 3, 4 mètres** | | | |
| RCS750 5C6 L1000 BK (XTSC6100-2) | **065396 00** | Consult. | **77,8** |
| RCS750 5C6 L2000 BK (XTSC6200-2) | **065365 00** | Consult. | **144** |
| RCS750 5C6 L3000 BK (XTSC6300-2) | **065334 00** | Consult. | **198** |
| RCS750 5C6 L4000 BK (XTSC6400-2) | **065303 00** | Consult. | **251** |
| **Rail Dali Encastré - couleur Blanche (WH), longueurs 1, 2, 3, 4 mètres** | | | |
| RBS750 5C6 L1000 WH (XTSCF6100-3) | **065525 00** | Consult. | **84,9** |
| RBS750 5C6 L2000 WH (XTSCF6200-3) | **065495 00** | Consult. | **158** |
| RBS750 5C6 L3000 WH (XTSCF6300-3) | **065464 00** | Consult. | **217** |
| RBS750 5C6 L4000 WH (XTSCF6400-3) | **065433 00** | Consult. | **277** |
| **Rail Dali Encastré - couleur Aluminium (ALU), longueurs 1, 2, 3, 4 mètres** | | | |
| RBS750 5C6 L1000 ALU (XTSCF6100-1) | **065501 00** | Consult. | **84,9** |
| RBS750 5C6 L2000 ALU (XTSCF6200-1) | **065471 00** | Consult. | **158** |
| RBS750 5C6 L3000 ALU (XTSCF6300-1) | **065440 00** | Consult. | **217** |
| RBS750 5C6 L4000 ALU (XTSCF6400-1) | **065419 00** | Consult. | **277** |
| **Rail Dali Encastré - couleur Noir (BK), longueurs 1, 2, 3, 4 mètres** | | | |
| RBS750 5C6 L1000 BK (XTSCF6100-2) | **065518 00** | Consult. | **84,9** |
| RBS750 5C6 L2000 BK (XTSCF6200-2) | **065488 00** | Consult. | **158** |
| RBS750 5C6 L3000 BK (XTSCF6300-2) | **065457 00** | Consult. | **217** |
| RBS750 5C6 L4000 BK (XTSCF6400-2) | **065426 00** | Consult. | **277** |

## Rail Dali 3 Allumages Accessoires

### Coude 90°

1an

Catégorie Remise **C**

| Désignation | Code | Délai | Prix HT (€) |
|---|---|---|---|
| **Détrompeur extérieur au coude** | | | |
| ZCS750 5C6 CCPE BK (XTSC635-2) | **065693 99** | 4 Sem. | **93,1** |
| ZCS750 5C6 CCPE GR (XTSC635-1) | **065686 99** | 4 Sem. | **93,1** |
| ZCS750 5C6 CCPE WH (XTSC635-3) | **065709 99** | 4 Sem. | **93,1** |
| **Détrompeur intérieur au coude** | | | |
| ZCS750 5C6 CCPI BK (XTSC634-2) | **065662 99** | 4 Sem. | **93,1** |
| ZCS750 5C6 CCPI GR (XTSC634-1) | **065655 99** | Consult. | **93,1** |
| ZCS750 5C6 CCPI WH (XTSC634-3) | **065679 99** | 4 Sem. | **93,1** |

### Raccord droit

1an

Catégorie Remise **C**

| Désignation | Code | Délai | Prix HT (€) |
|---|---|---|---|
| **Raccord droit** | | | |
| ZCS750 5C6 IPC BK (XTSC621-2) | **065631 99** | 4 Sem. | **29,5** |
| ZCS750 5C6 IPC GR (XTSC621-1) | **065624 99** | 4 Sem. | **29,5** |
| ZCS750 5C6 IPC WH (XTSC621-3) | **065648 99** | 4 Sem. | **29,5** |

### Alimentation Centrale

1an

Catégorie Remise **C**

| Désignation | Code | Délai | Prix HT (€) |
|---|---|---|---|
| **Alimentation Centrale** | | | |
| ZCS750 5C6 MPS BK (XTSC614-2) | **065600 99** | 4 Sem. | **93,1** |
| ZCS750 5C6 MPS GR (XTSC614-1) | **065594 99** | 4 Sem. | **93,1** |
| ZCS750 5C6 MPS WH (XTSC614-3) | **065617 99** | Consult. | **93,1** |

### Alimentation d'extrémité

1an

Catégorie Remise **C**

| Désignation | Code | Délai | Prix HT (€) |
|---|---|---|---|
| **Détrompeur à droite SR** | | | |
| ZCS750 5C6 EPSR BK (XTSC611-2) | **065549 99** | 4 Sem. | **41,3** |
| ZCS750 5C6 EPSR GR (XTSC611-1) | **065532 99** | 4 Sem. | **41,3** |
| ZCS750 5C6 EPSR WH (XTSC611-3) | **065556 99** | 4 Sem. | **41,3** |
| **Détrompeur à gauche SL** | | | |
| ZCS750 5C6 EPSL BK (XTSC612-2) | **065570 99** | 4 Sem. | **41,3** |
| ZCS750 5C6 EPSL GR (XTSC612-1) | **065563 99** | 4 Sem. | **41,3** |
| ZCS750 5C6 EPSL WH (XTSC612-3) | **065587 99** | 4 Sem. | **41,3** |

### Capot d'extrémité

1an

Catégorie Remise **C**

| Désignation | Code | Délai | Prix HT (€) |
|---|---|---|---|
| **Finition blanche (WH)** | | | |
| ZRS750 EP WH (XTS41-3) | **381244 99** | 4 Sem. | **3,74** |
| **Finition noire (BK)** | | | |
| ZRS750 EP BK (XTS41-2) | **141503 99** | < 1 Sem. | **3,74** |





□ : Produit conforme aux critères de l'opération standardisée Certificat Economies d'Énergie

## Raccord en T

1an

Catégorie Remise **C**

| Désignation | Code | Délai | Prix HT (€) |
|---|---|---|---|
| **Détrompeur extérieur, à gauche** | | | |
| ZCS750 5C6 TCPLE BK (XTSC639-2) | **065785 99** | 4 Sem. | **168** |
| ZCS750 5C6 TCPLE GR (XTSC639-1) | **065778 99** | 4 Sem. | **168** |
| ZCS750 5C6 TCPLE WH (XTSC639-3) | **065792 99** | 4 Sem. | **168** |
| **Détrompeur intérieur, à gauche** | | | |
| ZCS750 5C6 TCPLI BK (XTSC637-2) | **065754 99** | 4 Sem. | **144** |
| ZCS750 5C6 TCPLI GR (XTSC637-1) | **065747 99** | Consult. | **144** |
| ZCS750 5C6 TCPLI WH (XTSC637-3) | **065761 99** | Consult. | **144** |
| **Détrompeur extérieur, à droite** | | | |
| ZCS750 5C6 TCPRE BK (XTSC636-2) | **065723 99** | 4 Sem. | **144** |
| ZCS750 5C6 TCPRE GR (XTSC636-1) | **065716 99** | 4 Sem. | **144** |
| ZCS750 5C6 TCPRE WH (XTSC636-3) | **065730 99** | 4 Sem. | **144** |
| **Détrompeur intérieur, à droite** | | | |
| ZCS750 5C6 TCPRI BK (XTSC640-2) | **065815 99** | 4 Sem. | **144** |
| ZCS750 5C6 TCPRI GR (XTSC640-1) | **065808 99** | Consult. | **144** |
| ZCS750 5C6 TCPRI WH (XTSC640-3) | **065822 99** | Consult. | **144** |

## Raccord en croix

1an

Catégorie Remise **C**

| Désignation | Code | Délai | Prix HT (€) |
|---|---|---|---|
| **Raccord en croix** | | | |
| ZCS750 5C6 XCP BK (XTSC638-2) | **065846 99** | 4 Sem. | **187** |
| ZCS750 5C6 XCP GR (XTSC638-1) | **065839 99** | 4 Sem. | **187** |
| ZCS750 5C6 XCP WH (XTSC638-3) | **065853 99** | Consult. | **187** |

## Pince renforcée de suspension

1an

Catégorie Remise **C**

| Désignation | Code | Délai | Prix HT (€) |
|---|---|---|---|
| **Pince renforcée de suspension** | | | |
| ZRS700 SPCL ALU SUSP CLAMP L (SKB18-1) | **325309 99** | Consult. | **18,3** |

## Pince de fixation

1an

Catégorie Remise **C**

| Désignation | Code | Délai | Prix HT (€) |
|---|---|---|---|
| **Pince de Fixation** | | | |
| ZRS700 SPC ALU SUSP CLAMP (SKB16-1) | **325279 99** | < 1 Sem. | **6,15** |

## Câble de suspension

1an

Catégorie Remise **C**

| Désignation | Code | Délai | Prix HT (€) |
|---|---|---|---|
| **Câble aluminium recoupable 1,5 mètres** | | | |
| ZRS700 SMS SUSP SET L1500 (SKB34-1) | **149882 99** | 4 Sem. | **14,6** |

## Profil de fermeture

1an

Catégorie Remise **C**

| Désignation | Code | Délai | Prix HT (€) |
|---|---|---|---|
| **Finition blanche WH** | | | |
| ZRS750 CS WH (XTSP11-3) | **149844 99** | Consult. | **9,83** |

## Fixation à vis

1an

Catégorie Remise **C**

| Désignation | Code | Délai | Prix HT (€) |
|---|---|---|---|
| **Fixation à vis** | | | |
| ZRS700 SCP ALU SUSP CLAMP (SKB12-1) | **149851 99** | Consult. | **6,13** |
| ZRS700 SCP WH SUSP CLAMP (SKB12-3) | **149868 99** | Consult. | **6,13** |

## Clé pour rail

A commander impérativement en cas de découpe du rail

1an

Catégorie Remise **C**

| Désignation | Code | Délai | Prix HT (€) |
|---|---|---|---|
| **Clé pour rail** | | | |
| ZCS750 TRACK WIRE BENDING TOOL (XTSV12) | **380731 99** | 4 Sem. | **34,2** |



☐ : Produit conforme aux critères de l'opération standardisée Certificat Economies d'Énergie

## Suspension Custom Create

### Suspension Custom Create Bell

Suspension décorative en impression 3D

5ans

Catégorie Remise **B**

| Désignation | Flux syst. (lm) | Code | Délai | Prix HT (€) |
|---|---|---|---|---|
| **IRC 80, flux équivalent CDM 70W, 3000K ou 4000K, non gradable (PSU), faisceau 21° (MB) ou 34° (WB)** | | | | |
| PT520T LED49S/830 PSU MB BELL CL | 4906 | **792206 00** | Consult. | **579** |
| PT520T LED49S/840 PSU WB BELL CL | 5120 | **792213 00** | Consult. | **579** |
| **Teinte PremiumWhite (PW930), flux équivalent CDM 70W, gradable DALI (PSD), faisceau 59° (VWB)** | | | | |
| PT520T LED49S/PW930 PSD-VLC VWB BELL CL | 4855 | **792220 00** | Consult. | **718** |
| **IRC 80, 3000K ou 4000K, gradable DALI (PSU), faisceau 21° (MB) ou 34° (WB)** | | | | |
| PT520T LED65S/840 PSD WB BELL CL | 6458 | **792244 00** | Consult. | **790** |
| **IRC 80, 3000K ou 4000K, gradable DALI (PSU), faisceau lambertien** | | | | |
| PT520T LED80S/830 PSD BELL CL | 7997 | **792251 00** | Consult. | **947** |
| PT520T LED80S/840 PSD BELL CL | 8014 | **792268 00** | Consult. | **947** |

### Suspension Custom Create Curve

Suspension décorative en impression 3D

5ans

Catégorie Remise **B**

| Désignation | Flux syst. (lm) | Code | Délai | Prix HT (€) |
|---|---|---|---|---|
| **IRC 80, flux équivalent CDM 35W, 2700K, non gradable (PSU), faisceau 21° (MB) ou 34° (WB)** | | | | |
| PT520T LED27S/827 PSU MB CURVE GR | 2627 | **792114 00** | Consult. | **358** |
| PT520T LED27S/830 PSU MB CURVE GR | 2730 | **792121 00** | Consult. | **358** |
| PT520T LED27S/840 PSU WB CURVE GR | 2840 | **792138 00** | Consult. | **358** |
| **Teinte Champagne (CH), flux équivalent CDM 35W, gradable DALI (PSD), faisceau 34° (WB)** | | | | |
| PT520T LED27S/CH PSD-VLC WB CURVE GR | 2627 | **792169 00** | Consult. | **477** |
| **Teinte PremiumWhite (PW930), flux équivalent CDM 35W, gradable DALI (PSD), faisceau 59° (VWB)** | | | | |
| PT520T LED27S/PW930 PSD-VLC VWB CURVE GR | 2654 | **792145 00** | Consult. | **477** |
| **IRC 80, flux équivalent CDM 70W, 3000K, non gradable (PSU), faisceau 21° (MB) ou 34° (WB)** | | | | |
| PT520T LED39S/830 PSU MB CURVE GR | 3950 | **792176 00** | Consult. | **386** |
| PT520T LED39S/840 PSU WB CURVE GR | 4169 | **792183 00** | Consult. | **401** |
| **Teinte PremiumWhite (PW930), flux équivalent CDM 70W, gradable DALI (PSD), faisceau 59° (VWB)** | | | | |
| PT520T LED39S/PW930 PSD-VLC VWB CURVE GR | 3850 | **792190 00** | Consult. | **514** |





□ : Produit conforme aux critères de l'opération standardisée Certificat Economies d'Énergie

## TrueLine Encastré

### TrueLine Encastré Interact ready

Solution efficace et confortable : jusqu'à 150lm/W et UGR 19 avec capteur intégré (présence et régulation).
Compatible avec les systèmes Interact Pro Foundation / Advanced / Enterprise

5ans CEE interact ready. RC530Bi

Catégorie Remise **D**

| Désignation | Flux syst. (lm) | Code | Délai | Prix HT (€) |
|---|---|---|---|---|
| **Encastré UGR19, U4=Interact, VPC=pour plafond fers apparents, PI=poussoir** | | | | |
| ☐ RC530B LED34S/940 SRD W8L120 VPC U4PI3SC | 3400 | **980191 00** | Consult. | **494** |
| **Encastré UGR19, U4=Interact, VPC=pour plafond fers apparents, W=wieland** | | | | |
| ☐ RC530B LED34S/930 SRD W8L120 VPC U4 W SC | 3400 | **980184 00** | Consult. | **561** |

### TrueLine Encastré

Solution efficace et confortable : jusqu'à 150lm/W et UGR 19

5ans CEE RC530Bi

Catégorie Remise **D**

| Désignation | Flux syst. (lm) | Code | Délai | Prix HT (€) |
|---|---|---|---|---|
| **Encastré UGR19, gradation DALI PSD, PI=poussoir** | | | | |
| ☐ RC530B LED34S/930 PSD W8L120 VPC PI5 IP | 3400 | **964290 00** | Consult. | **546** |
| ☐ RC530B LED34S/940 PSD W8L120 VPC PI5 IP | 3400 | **969219 00** | Consult. | **546** |
| ☐ RC530B LED40S/940 PSD W8L120 VPC PI5 | 4000 | **969226 00** | Consult. | **546** |
| **Encastré UGR19, gradation DALI PSD, W=wieland** | | | | |
| ☐ RC530B LED34S/930 PSD W8L120 VPC W 9003 | 3400 | **008359 00** | Consult. | **549** |
| **Encastré UGR19, gradation DALI PSD, ACL=ActiLume, PI=poussoir** | | | | |
| ☐ RC530B LED40S/940 PSD W8L120 VPC ACL PI5 | 4000 | **964115 00** | Consult. | **832** |
| **Encastré UGR19 pour mise en ligne continue, gradation DALI PSD, PI=poussoir** | | | | |
| ☐ RC532B LED25S/940 PSD W8L113 VPC PI5 | 2500 | **964252 00** | Consult. | **643** |
| ☐ RC532B LED34S/940 PSD W8L113 VPC PI5 | 3400 | **964092 00** | Consult. | **643** |
| **Encastré UGR22, gradation DALI PSD, PI=poussoir** | | | | |
| ☐ RC531B LED15S/940 PSD W8L120 VPC PI5 IP | 1500 | **964047 00** | Consult. | **546** |
| **Embouts début et fin de ligne RC532B (1 code = 1 ligne = 2 embouts)** | | | | |
| RC530Z EP WH SET ( 2PCS) | . | **874806 99** | Consult. | **60,3** |

## PowerBalance gen2

### PowerBalance Interact ready

Solution efficace et confortable : jusqu'à 140lm/W et UGR 16. Blanc dynamique avec capteur intégré (présence et régulation).
Compatible avec les systèmes Interact Pro Foundation / Advanced / Enterprise.



5ans CEE interact ready. RC460Bp/n

Catégorie Remise **C**

| Désignation | Flux syst. (lm) | Code | Délai | Prix HT (€) |
|---|---|---|---|---|
| **Eco, Carré, VPC = plafond fers apparents, PIP=poussoir, IA4/U4 = Interact** | | | | |
| ☐ RC360B LED34S/930 SRD W60L60 VPC U4PIPSC | 3400 | **980436 00** | Consult. | **594** |
| ☐ RC360B LED34S/940 SRD W60L60 VPC U4PIPSC | 3400 | **980443 00** | Consult. | **593** |
| **Eco, Carré, VPC = plafond fers apparents, W=wieland, IA4/U4 = Interact** | | | | |
| ☐ RC360B LED34S/940 SRD W60L60 VPC U4 W SC | 3400 | **980450 00** | Consult. | **595** |
| **Eco, Rectangulaire, VPC = plafond fers apparents, PIP=poussoir, IA4/U4 = Interact** | | | | |
| ☐ RC360B LED34S/940 SRD W30L120VPCIA4PIPSC | 3400 | **980528 00** | Consult. | **608** |
| **Haute Efficacité, carré, pour plafond fers apparents, PIP=poussoir, IA4/U4 = Interact** | | | | |
| ☐ RC461B LED34S/930 SRD W60L60 VPC U4PIPSC | 3400 | **980399 00** | Consult. | **610** |
| ☐ RC461B LED34S/940 SRD W60L60 VPC U4PIPSC | 3400 | **980405 00** | Consult. | **650** |
| ☐ RC461B LED40S/940 SRD W60L60 VPC U4PIPSC | 4000 | **980429 00** | Consult. | **650** |
| **Haute Efficacité, carré, pour plafond fers apparents, W=wieland, IA4/U4 = Interact** | | | | |
| ☐ RC461B LED34S/940 SRD W60L60 VPC U4 W SC | 3400 | **980412 00** | Consult. | **652** |
| **Haute Efficacité, rectangulaire, pour plafond fers apparents, PIP=poussoir, IA4/U4 = Interact** | | | | |
| ☐ RC461B LED34S/940 SRD W30L120VPCIA4PIPSC | 3400 | **980511 00** | Consult. | **672** |
| **Haute Efficacité, carré, VPC = plafond fers apparents, PIP=poussoir, IA4/U4 = Interact, TW9= Tunable White IRC90** | | | | |
| RC461B 80S/TW9 SIA W60L60 VPC U4 PIP SC | 8000 | **100503 00** | Consult. | **Consult** |
| **Haute Efficacité, rectangle, VPC = plafond fers apparents, PIP=poussoir, IA4/U4 = Interact, TW9= Tunable White IRC90** | | | | |
| RC461B 80S/TW9 SIA W30L120 VPC IA4 PIPSC | 8000 | **100497 00** | Consult. | **Consult** |
| **Haute Efficacité, carré, VPC = plafond fers apparents, PIP=poussoir, IA4/U4 = Interact, TWBU= Tunable White BioUp** | | | | |
| RC461B 80S/TWBU SIA W60L60 VPC U4 PIP SC | 8000 | **100572 00** | Consult. | **Consult** |
| RC461B 80S/TWBU SIA W30L120 VPC IA4PIPSC | 8000 | **100565 00** | Consult. | **Consult** |

### PowerBalance BioUp

Philips BioUp enrichit de 42% la quantité de lumière cyan dans le spectre des LED par rapport au spectre LED standard.



5ans

Catégorie Remise **C**

| Désignation | Flux syst. (lm) | Code | Délai | Prix HT (€) |
|---|---|---|---|---|
| **BioUp, encastré carré, gradation DALI PSD, VPC = pour plafond fers apparents, PIP=poussoir** | | | | |
| RC461B LED28S/BU840 PSD W60L60 VPC PIPSC | 2800 | **980030 00** | Consult. | **527** |
| **BioUp, encastré carré, gradation DALI PSD, PCV=pour plafond plâtre, W=Wieland** | | | | |
| ☐ RC461B LED40S/BU840 PSD W60L60 PCV W SC | 4000 | **980115 00** | Consult. | **689** |
| **BioUp, encastré rectangulaire, gradation DALI PSD, PCV = pour plafond plâtre, PIP=poussoir** | | | | |
| RC461B LED28S/BU840 PSD W30L120 PCVPIPSC | 2800 | **979966 00** | Consult. | **471** |
| **BioUp, encastré rectangulaire, gradation DALI PSD, VPC = pour plafond fers apparents, PIP=poussoir** | | | | |
| RC461B LED28S/BU840 PSD W30L120 VPCPIPSC | 2800 | **979904 00** | Consult. | **485** |

### PowerBalance HE

Version16 cups - UGR 16



5ans CEE RC460Bp/n

Catégorie Remise **C**

| Désignation | Flux syst. (lm) | Code | Délai | Prix HT (€) |
|---|---|---|---|---|
| **Haute Efficacité, encastré carré, non gradable PSU, VPC = pour plafond fers apparents, PIP=poussoir** | | | | |
| ☐ RC461B LED34S/930 PSU W60L60 VPC PIP SC | 3400 | **971403 00** | Consult. | **455** |
| ☐ RC461B LED34S/940 PSU W60L60 VPC PIP SC | 3400 | **971397 00** | Consult. | **492** |
| ☐ RC461B LED40S/940 PSU W60L60 VPC PIP SC | 4000 | **971410 00** | Consult. | **492** |
| **Haute Efficacité, encastré carré, gradation DALI PSD, VPC = pour plafond fers apparents, W = Wieland** | | | | |
| ☐ RC461B LED28S/940 PSD W60L60 VPC W SC | 2800 | **009585 00** | Consult. | **533** |
| ☐ RC461B LED34S/940 PSD W60L60 VPC W SC | 3400 | **964764 00** | Consult. | **533** |
| **Haute Efficacité, encastré carré, gradation DALI PSD, VPC = pour plafond fers apparents, PIP=poussoir** | | | | |
| ☐ RC461B LED40S/940 PSD W60L60 VPC PIP SC | 4000 | **009608 00** | Consult. | **515** |
| **Haute Efficacité, encastré rectangulaire, gradation DALI PSD, VPC = pour plafond fers apparents, W = Wieland** | | | | |
| ☐ RC461B LED28S/940 PSD W30L120 VPC W SC | 2800 | **009615 00** | Consult. | **558** |
| ☐ RC461B LED34S/940 PSD W30L120 VPC W SC | 3400 | **009622 00** | Consult. | **558** |
| ☐ RC461B LED40S/940 PSD W30L120 VPC W SC | 4000 | **009639 00** | Consult. | **617** |

☐ : Produit conforme aux critères de l'opération standardisée Certificat Economies d'Énergie

## PowerBalance Eco

Version 8 cups - UGR 19

5ans CEE RC460Bp/n

Catégorie Remise **C**

| Désignation | Flux syst. (lm) | Code | Délai | Prix HT (€) |
|---|---|---|---|---|
| **Encastré carré, non gradable PSU, VPC=pour fers apparents, PIP = poussoir** | | | | |
| ☐ RC360B LED34S/940 PSU W60L60 VPC PIP SC | 3400 | **971427 00** | Consult. | **431** |
| **Encastré rectangulaire, gradation DALI PSD, VPC=pour fers apparents, PIP = poussoir** | | | | |
| ☐ RC360B LED34S/940 PSD W30L120 VPC PIP | 3400 | **964481 00** | Consult. | **502** |
| **Encastré rectangulaire, gradation DALI PSD, VPC=pour fers apparents, W = Weiland** | | | | |
| ☐ RC360B LED34S/940 PSD W30L120 VPC W | 3400 | **964375 00** | Consult. | **519** |

## SlimBlend Encastré

### SlimBlend Interact ready

Lumière douce et diffuse grâce à une optique à micro lentilles brevetée UGR 19 avec capteur intégré (présence et régulation).
Compatible avec les systèmes Interact Pro Foundation / Advanced / Enterprise.



5ans interact ready. RC400Bi

Catégorie Remise **C**

| Désignation | Flux syst. (lm) | Code | Délai | Prix HT (€) |
|---|---|---|---|---|
| **Carré, gradable (SRD), plafond fers apparents (VPC), Capteur Interact (IA4), poussoir (PIP)** | | | | |
| RC400B LED36S/830 SRD W60L60 VPCIA4PIPSC | 3600 | **983529 00** | Consult. | **535** |
| RC400B LED36S/840 SRD W60L60 VPCIA4PIPSC | 3600 | **983512 00** | Consult. | **535** |
| **Rectangulaire, gradable (SRD), plafond fers apparents (VPC), Capteur Interact (IA4), poussoir (PIP)** | | | | |
| RC400B LED36S/830 SRD W30L120VPCIA4PIPSC | 3600 | **983536 00** | Consult. | **578** |
| RC400B LED36S/840 SRD W30L120VPCIA4PIPSC | 3600 | **983543 00** | Consult. | **578** |

### SlimBlend Encastré

Lumière douce et diffuse grâce à une optique à micro lentilles brevetée - UGR 19.



5ans RC400Bi

Catégorie Remise **C**

| Désignation | Flux syst. (lm) | Code | Délai | Prix HT (€) |
|---|---|---|---|---|
| **Carré, non gradable (PSU), plafond fers apparents (VPC), poussoir (PIP)** | | | | |
| RC400B LED36S/840 PSU W60L60 VPC PIP SC | 3600 | **981686 00** | Consult. | **412** |
| **Carré, gradable Dali (PSD), plafond fers apparents (VPC), poussoir (PIP)** | | | | |
| RC400B LED36S/840 PSD W60L60 VPC PIP SC | 3600 | **981594 00** | Consult. | **449** |
| **Carré, gradable Dali (PSD), plafond fers apparents (VPC), Wieland (W)** | | | | |
| RC400B LED36S/830 PSD W60L60 VPC W SC | 3600 | **981365 00** | Consult. | **486** |
| RC400B LED36S/840 PSD W60L60 VPC W SC | 3600 | **981624 00** | Consult. | **493** |
| **Carré, gradable Dali (PSD), plafond plâtre (PCV), poussoir (PIP)** | | | | |
| RC400B LED42S/830 PSD W60L60 PCV PIP SC | 4200 | **981709 00** | Consult. | **747** |
| **Rectangulaire, non gradable (PSU), plafond fers apparents (VPC), poussoir (PIP)** | | | | |
| RC400B LED36S/840 PSU W30L120 VPC PIP SC | 3600 | **981662 00** | Consult. | **456** |
| **Rectangulaire, gradable Dali (PSD), plafond fers apparents (VPC), poussoir (PIP)** | | | | |
| RC400B LED36S/840 PSD W30L120 VPC W SC | 3600 | **981518 00** | Consult. | **536** |

## FlexBlend

### FlexBlend Interact ready

Solution flexible et efficace : jusqu'à 144 lm/W avec capteur intégré (présence et régulation).
Compatible avec les systèmes Interact Pro Foundation / Advanced / Enterprise.



5ans CEE interact ready. RC340Bi

Catégorie Remise **C**

| Désignation | Flux syst. (lm) | Code | Délai | Prix HT (€) |
|---|---|---|---|---|
| **Encastré carré, gradable Interact, VPC = pour fers apparents, Optique PCS = Texturée, U4=capteur presence et mouv** | | | | |
| ☐ RC340B LED36S/930 SRD W60L60 VPC PCS U4 | 3600 | **708259 00** | Consult. | **376** |
| ☐ RC340B LED36S/940 SRD W60L60 VPC PCS U4 | 3600 | **708297 00** | Consult. | **372** |
| **Encastré carré, gradable Interact, VPC = pour fers apparents, Optique MLO = micro lentilles, U4=capteur presence et mouv** | | | | |
| ☐ RC340B LED36S/930 SRD W60L60 VPC MLO U4 | 3600 | **708235 00** | Consult. | **417** |
| ☐ RC340B LED36S/940 SRD W60L60 VPC MLO U4 | 3600 | **708273 00** | Consult. | **414** |

### FlexBlend encastré

Solution flexible et efficace : jusqu'à 144 lm/W

5ans CEE RC340Bi

Catégorie Remise **C**

| Désignation | Flux syst. (lm) | Code | Délai | Prix HT (€) |
|---|---|---|---|---|
| **Encastré carré, gradation DALI PSD, Optique MLO = Micro-Lentille, PIP=poussoir** | | | | |
| ☐ RC340B LED36S/940 PSD W60L60 VPC MLO PIP | 3600 | **103269 00** | Consult. | **374** |
| **Encastré carré, gradation DALI PSD, Optique PCS = Texturée, PIP = poussoir** | | | | |
| ☐ RC340B LED36S/940 PSD W60L60 VPC PCS PIP | 3600 | **103283 00** | Consult. | **330** |
| **Encastré carré, gradation DALI PSD, Optique O = Opale, PIP = poussoir** | | | | |
| ☐ RC340B LED36S/940 PSD W60L60 VPC O PIP S | 3600 | **103245 00** | Consult. | **310** |

## CoreLine Encastré gen3

### CoreLine Encastré gen3 Interact ready

Compatible avec les systèmes Interact Pro Foundation / Advanced / Enterprise

Nouveaux codes

5ans CEE interact ready.

Catégorie Remise **A**

| Désignation | Flux syst. (lm) | Code | Délai | Prix HT (€) |
|---|---|---|---|---|
| **Encastré carré, Interact ready (WIA), UGR19 (OC)** | | | | |
| RC136B 40S/830 WIA W60L60 OC | 4000 | **515048 00** | < 1 Sem. | **254** N |
| ☐ RC136B 43S/840 WIA W60L60 OC | 4300 | **515055 00** | < 1 Sem. | **254** N |
| **Encastré rectangulaire, Interact ready (WIA), UGR19 (OC)** | | | | |
| ☐ RC136B 43S/840 WIA W30L120 OC | 4300 | **532380 00** | < 1 Sem. | **259** N |





☐ : Produit conforme aux critères de l'opération standardisée Certificat Economies d'Énergie

## CoreLine Encastré gen3 UGR19

5ans CEE

Catégorie Remise **A**

| Désignation | Flux syst. (lm) | Code | Délai | Prix HT (€) |
|---|---|---|---|---|
| **Encastré carré 600x600mm, Multilumen, non gradable (PSU), UGR19 (OC)** | | | | |
| ☐ RC136B 31S_37S_43S/840 PSU W60L60 OC | 3100-3700-4300 | **512184 00** | Consult. | **138** |
| **Encastré carré 600x600mm, Multilumen, gradable DALI (PSD), UGR19 (OC)** | | | | |
| RC136B 28S_34S_40S/830 PSD W60L60 OC | 2800-3400-4000 | **512207 00** | Consult. | **172** |
| ☐ RC136B 31S_37S_43S/840 PSD W60L60 OC | 3100-3700-4300 | **512214 00** | < 1 Sem. | **184** |
| **Encastré rectangulaire 300x1200mm, Multilumen, gradable DALI (PSD), UGR19 (OC)** | | | | |
| RC136B 28S_34S_40S/830 PSD W30L120 OC | 2800-3400-4000 | **512221 00** | Consult. | **186** |
| ☐ RC136B 31S_37S_43S/840 PSD W30L120 OC | 3100-3700-4300 | **512238 00** | Consult. | **186** |

## CoreLine Encastré gen3 UGR22

5ans CEE

Catégorie Remise **A**

| Désignation | Flux syst. (lm) | Code | Délai | Prix HT (€) |
|---|---|---|---|---|
| **Encastré carré, Multilumen, non gradable (PSU), UGR22 (NOC)** | | | | |
| RC136B 28S_34S_40S/830 PSU W60L60 NOC | 2800 - 3400 - 4000 | **512160 00** | Consult. | **126** |
| ☐ RC136B 31S_37S_43S/840 PSU W60L60 NOC | 3100 - 3700 - 4300 | **512177 00** | < 1 Sem. | **126** |
| **Encastré rectangulaire, Multilumen, gradable DALI (PSD), UGR22 (NOC)** | | | | |
| ☐ RC136B 31S_37S_43S/840 PSD W60L60 NOC | 3100 - 3700 - 4300 | **512191 00** | < 1 Sem. | **145** |

# CoreLine Panel gen5

## CoreLine Panel gen5 Interact Ready

Compatible avec les systèmes Interact Pro Foundation / Advanced / Enterprise

Nouveauté

5ans interact ready.

Catégorie Remise **A**

| Désignation | Flux syst. (lm) | Code | Délai | Prix HT (€) | |
|---|---|---|---|---|---|
| **Panel carré Interact ready avec multicapteur de présence / luminosité intégré (IA4), UGR19 (OC)** | | | | | |
| RC132V G5 43S/830 SIA W60L60 OC IA4 | 4300 | **013988 00** | 4 Sem. | **215** | N |
| RC132V G5 43S/840 SIA W60L60 OC IA4 | 4300 | **013971 00** | 4 Sem. | **215** | N |
| **Panel carré Interact ready sans capteur intégré (WIA), UGR19 (OC)** | | | | | |
| RC132V G5 34S/830 WIA W60L60 OC | 3400 | **953666 00** | < 1 Sem. | **169** | N |
| RC132V G5 36S/840 WIA W60L60 OC | 3600 | **953673 00** | < 1 Sem. | **169** | N |
| RC132V G5 43S/840 WIA W60L60 OC | 4300 | **953680 00** | < 1 Sem. | **172** | N |
| **Panel carré Interact ready sans capteur intégré (WIA), UGR22 (NOC)** | | | | | |
| RC132V G5 34S/830 WIA W60L60 NOC | 3400 | **953635 00** | < 1 Sem. | **148** | N |
| RC132V G5 36S/840 WIA W60L60 NOC | 3600 | **953642 00** | < 1 Sem. | **148** | N |
| **Panel rectangulaire Interact ready sans capteur intégré (WIA), UGR19 (OC)** | | | | | |
| RC132V G5 36S/840 WIA W30L120 OC | 3600 | **953710 00** | < 1 Sem. | **180** | N |
| **Panel rectangulaire Interact ready sans capteur intégré (WIA), UGR22 (NOC)** | | | | | |
| RC132V G5 36S/840 WIA W30L120 NOC | 3600 | **953659 00** | < 1 Sem. | **158** | N |

## CoreLine Panel gen5 UGR19

Nouveauté

5ans

Catégorie Remise **A**

| Désignation | Flux syst. (lm) | Code | Délai | Prix HT (€) | |
|---|---|---|---|---|---|
| **Panel carré, non gradable (PSU), UGR19 (OC)** | | | | | |
| RC132V G5 34S/830 PSU W60L60 OC | 3400 | **950047 00** | < 1 Sem. | **80** | N |
| **RC132V G5 36S/840 PSU W60L60 OC** | **3600** | **950054 00** | **< 1 Sem.** | **80** | N |
| **Panel carré, Multi-lumen, non gradable (PSU), UGR19 (OC)** | | | | | |
| RC132V G5 29_34_40S/830 PSU W60L60 OC | 2900- 3400 -4000 | **950306 00** | < 1 Sem. | **96** | N |
| RC132V G5 31_36_43S/840 PSU W60L60 OC | 3100 - 3600 - 4300 | **950313 00** | Consult. | **96** | N |
| **Panel carré, gradable DALI 2 (PSD), UGR19 (OC)** | | | | | |
| RC132V G5 34S/830 PSD W60L60 OC | 3400 | **950085 00** | < 1 Sem. | **115** | N |
| RC132V G5 36S/840 PSD W60L60 OC | 3600 | **950092 00** | < 1 Sem. | **115** | N |
| RC132V G5 48S/840 PSD W60L60 OC | 4800 | **950108 00** | < 1 Sem. | **151** | N |
| **Panel carré, Multi-lumen, gradable DALI 2 (PSD), UGR19 (OC)** | | | | | |
| RC132V G5 31_36_43S/840 PSD W60L60 OC | 3100 - 3600 - 4300 | **950375 00** | < 1 Sem. | **127** | N |
| **Panel rectangulaire, non gradable (PSU), UGR19 (OC)** | | | | | |
| RC132V G5 36S/840 PSU W30L120 OC | 3600 | **950078 00** | < 1 Sem. | **96** | N |
| **Panel rectangulaire, gradable DALI 2 (PSD), UGR19 (OC)** | | | | | |
| RC132V G5 34S/830 PSD W30L120 OC | 3400 | **950122 00** | < 1 Sem. | **155** | N |
| RC132V G5 36S/840 PSD W30L120 OC | 3600 | **950139 00** | < 1 Sem. | **155** | N |

## CoreLine Panel gen5 UGR22

Nouveauté

5ans

Catégorie Remise **A**

| Désignation | Flux syst. (lm) | Code | Délai | Prix HT (€) | |
|---|---|---|---|---|---|
| **Panel carré, non gradable (PSU), UGR22 (NOC)** | | | | | |
| RC132V G5 34S/830 PSU W60L60 NOC | 3400 | **949997 00** | < 1 Sem. | **63** | N |
| RC132V G5 36S/840 PSU W60L60 NOC | 3600 | **950009 00** | < 1 Sem. | **63** | N |
| **Panel carré, Multi-lumen, non gradable (PSU), UGR22 (NOC)** | | | | | |
| RC132V G5 31_36_43S/840 PSU W60L60 NOC | 3100 - 3600 - 4300 | **950351 00** | < 1 Sem. | **76** | N |
| **Panel rectangulaire, non gradable (PSU), UGR22 (NOC)** | | | | | |
| RC132V G5 36S/840 PSU W30L120 NOC | 3600 | **950030 00** | < 1 Sem. | **73** | N |

## Accessoires CoreLine Panel gen5

Nouveauté

5ans

Catégorie Remise **A**

| Désignation | Code | Délai | Prix HT (€) | |
|---|---|---|---|---|
| **Cadre saillie pour montage en plafonnier pour version carrée** | | | | |
| RC132Z G5 SMB W60L60 | **953970 99** | < 1 Sem. | **37** | N |
| **Cadre saillie pour montage en plafonnier pour version rectangulaire** | | | | |
| RC132Z G5 SMB W30L120 | **953994 99** | < 1 Sem. | **56,4** | N |
| **Kit de suspension pour versions non gradables (PSU) et Interact ready (WIA, SIA)** | | | | |
| RC132Z G5 SME-3 WH | **954076 99** | < 1 Sem. | **39** | N |
| **Kit de suspension pour versions avec gradation DALI (PSD)** | | | | |
| RC132Z G5 SME-4 WH | **954083 99** | < 1 Sem. | **38** | N |
| **Kit pour montage dans faux-plafond plâtre** | | | | |
| RC132Z G5 SMB-PLC | **954038 99** | < 1 Sem. | **6** | N |

☐ : Produit conforme aux critères de l'opération standardisée Certificat Economies d'Énergie

# Ledinaire Panel gen3

## Ledinaire Panel gen3 UGR19 et UGR22

Nouveaux codes

Catégorie Remise **A**

| Désignation | Flux syst. (lm) | Code | Délai | Prix HT (€) |
|---|---|---|---|---|
| **Panel carré, non gradable (PSU), UGR22 (NOC)** | | | | |
| RC065B LED34S/840 PSU W60L60 NOC | 3400 | **791803 99** | < 1 Sem. | **59** |
| **Panel carré, non gradable (PSU), UGR19 (OC)** | | | | |
| **RC065B LED34S/840 PSU W60L60 OC** | **3400** | **386474 99** | **< 1 Sem.** | **64** |
| RC065B LED34S/830 PSU W60L60 OC | 3400 | **530652 99** | < 1 Sem. | **64** |
| RC065B LED34S/865 PSU W60L60 OC | 3400 | **362045 99** | Consult. | **68** N |
| **Ledinaire Panel, gradable DALI (PSD), UGR19 (OC)** | | | | |
| RC065B LED34S/840 PSD W60L60 OC | 3400 | **530645 99** | < 1 Sem. | **81** |

## Accessoires Ledinaire Panel gen3

Catégorie Remise **A**

| Désignation | Code | Délai | Prix HT (€) |
|---|---|---|---|
| **Cadre pour montage en plafonnier** | | | |
| RC065Z SMB W60L60 | **362724 99** | < 1 Sem. | **38,4** |
| **Kit de suspension** | | | |
| RC065Z SME-3 WH | **365923 99** | Consult. | **46,4** |
| **Clips pour montage dans faux-plafond à découpe** | | | |
| RC007Z SMB-PLC | **347165 99** | Consult. | **4,38** |
| **Filin de sécurité** | | | |
| RC065Z SC | **362748 99** | Consult. | **2,35** |





□ : Produit conforme aux critères de l'opération standardisée Certificat Economies d'Énergie

## TrueLine Plafonnier et suspension

### TrueLine Interact ready

Solution efficace et confortable : jusqu'à 150lm/W et UGR 19 avec capteur intégré (présence et régulation).
Compatible avec les systèmes Interact Pro Foundation / Advanced / Enterprise

5ans CEE interact ready. SM530Ci

Catégorie Remise **D**

| Désignation | Flux syst. (lm) | Code | Délai | Prix HT (€) |
|---|---|---|---|---|
| **Suspension Autonome, DIRECT, UGR19, U4=Interact, PI=poussoir** | | | | |
| ☐ SP530P LED40S/940 SRD U4 PI3 SM2L1170ALU | 4000 | **980207 00** | Consult. | **Consult.** |
| **Suspension Autonome, DIRECT/INDIRECT, UGR19, U4=Interact, PI=poussoir** | | | | |
| ☐ SP532P LED47S/940 SRD U4 PI3 SM2L1450ALU | 4700 | **980245 00** | Consult. | **Consult.** |
| ☐ SP532P LED66S/940 SRD U4 PI3 SM2L1450ALU | 6600 | **980252 00** | Consult. | **Consult.** |
| **Plafonnier Autonome, UGR19, U4=Interact, PI=poussoir** | | | | |
| ☐ SM530C LED34S/930 SRD U4 PI3 L1170 ALU | 3400 | **980238 00** | Consult. | **Consult.** |
| ☐ SM530C LED40S/940 SRD U4 PI3 L1170 ALU | 4000 | **980221 00** | Consult. | **Consult.** |
| ☐ SM530C LED43S/940 SRD U4 PI3 L1450 ALU | 4300 | **980276 00** | Consult. | **Consult.** |

### TrueLine Plafonnier

Solution efficace et confortable : jusqu'à 150lm/W et UGR 19 avec capteur intégré (présence et régulation).

Nouveaux codes

5ans CEE SM530Ci

Catégorie Remise **D**

| Désignation | Flux syst. (lm) | Code | Délai | Prix HT (€) |
|---|---|---|---|---|
| **Plafonnier UGR19, gradation DALI PSD, PI=poussoir** | | | | |
| ☐ SM530C LED34S/940 PSD PI5 L1130 ALU | 3400 | **963378 00** | Consult. | **Consult.** |
| ☐ SM530C LED40S/940 PSD PI5 L1130 ALU | 4000 | **963538 00** | Consult. | **Consult.** |
| ☐ SM530C LED43S/940 PSD PI5 L1410 ALU | 4300 | **963569 00** | Consult. | **Consult.** |
| **Plafonnier UGR19, gradation DALI PSD, LE1 = embout début/fin de ligne, PI=poussoir** | | | | |
| SM530C LED50S/940 PSD LE1 PI5 L1410 WH | | **100138 00** | Consult. | **Consult.** N |
| **Plafonnier UGR19, gradation DALI PSD, LF1 = corps de ligne, PI=poussoir** | | | | |
| SM530C LED50S/940 PSD LF1 PI5 L1410 WH | | **100145 00** | Consult. | **Consult.** N |
| **Plafonnier UGR22, gradation DALI PSD, PI=poussoir** | | | | |
| ☐ SM531C LED19S/940 PSD PI5 L1410 ALU | 1900 | **963385 00** | Consult. | **Consult.** |
| **Plafonnier, asymétrique, gradation DALI PSD, PI=poussoir** | | | | |
| ☐ SM534C LED40S/940 PSD PI5 L1130 ALU | 4000 | **963200 00** | Consult. | **Consult.** |
| ☐ SM534C LED50S/940 PSD PI5 L1410 ALU | 5000 | **963163 00** | Consult. | **Consult.** |

### TrueLine Suspension

Solution efficace et confortable : jusqu'à 150lm/W et UGR 19 avec capteur intégré (présence et régulation).

5ans CEE SM530Ci

Catégorie Remise **D**

| Désignation | Flux syst. (lm) | Code | Délai | Prix HT (€) |
|---|---|---|---|---|
| **Autonome, DIRECT, UGR19, gradation DALI PSD, PI5 = Push-in 5 pôles, SM2 = suspension patère** | | | | |
| ☐ SP530P LED34S/940 PSD PI5 SM2 L1130 ALU | 3400 | **963279 00** | Consult. | **Consult.** |
| ☐ SP530P LED40S/940 PSD PI5 SM2 L1130 ALU | 4000 | **969257 00** | Consult. | **Consult.** |
| **Autonome, DIRECT, UGR22, gradation DALI PSD, PI5 = Push-in 5 pôles, SM2 = suspension patère** | | | | |
| ☐ SP531P LED15S/940 PSD PI5 SM2 L1130 ALU | 1500 | **963460 00** | Consult. | **Consult.** |
| **Autonome , DIRECT/INDIRECT, UGR19, gradation DALI PSD, PI5 = Push-in 5 pôles, SM2 = suspension patère** | | | | |
| ☐ SP532P LED49S/940 PSD PI5 SM2 L1130 ALU | 4900 | **966324 00** | Consult. | **Consult.** |
| ☐ SP532P LED58S/940 PSD PI5 SM2 L1130 ALU | 5800 | **963309 00** | Consult. | **Consult.** |
| ☐ SP532P LED77S/940 PSD PI5 SM2 L1410 ALU | 7700 | **963217 00** | Consult. | **Consult.** |
| **Suspension asymétrique, UGR22, gradation DALI PSD, PI5 = Push-in 5 pôles, SM2 = suspension patère** | | | | |
| ☐ SP534P LED40S/940 PSD PI5 SM2 L1130 ALU | 4000 | **963927 00** | Consult. | **Consult.** |

## SmartBalance Plafonnier et suspension

### SmartBalance Plafonnier-Suspension

La combinaison d'un réflecteur à haut pouvoir réfléchissant et d'une optique à micro lentilles brevetée.



5ans CEE SM480Ci

Catégorie Remise **C**

| Désignation | Flux syst. (lm) | Code | Délai | Prix HT (€) |
|---|---|---|---|---|
| **Plafonnier, gradation DALI PSD, ACC = méthacrylate clair, MLO = Micro-Lentille** | | | | |
| SM480C LED35S/930 PSD ACC-MLO WH | 3500 | **964856 00** | Consult. | **803** |
| **Suspension éclairage DIRECT, gradation DALI PSD, ACC = méthacrylate clair, MLO = Micro-Lentille,** | | | | |
| SP480P LED35S/930 PSD ACC-MLO SM2 WH | 3500 | **964887 00** | Consult. | **857** |
| **Suspension éclairage DIRECT / INDIRECT, gradation DALI PSD, ACC = méthacrylate clair, MLO = Micro-Lentille,** | | | | |
| ☐ SP482P LED40S/940 PSD ACC-MLO SM2 | 4000 | **009653 00** | Consult. | **920** |
| **Eclisse de mise en ligne pré-câblée pour suspension - WH = blanc** | | | | |
| SP480Z CP WH KIT | | **272465 00** | Consult. | **547** |
| **Eclisse de mise en ligne sans câble pour suspension - WH = blanc** | | | | |
| SP480Z CP WH | | **265030 00** | Consult. | **399** |

## KeyLine Plafonnier

### KeyLine Plafonnier et Suspension Interact Ready

Solution confortable : jusqu'à 130lm/W et UGR 19 avec antenne Interact intégrée.
Compatible avec les systèmes Interact Pro Foundation / Advanced / Enterprise

Nouveaux codes

5ans SM350CI

Catégorie Remise **C**

| Désignation | Flux syst. (lm) | Code | Délai | Prix HT (€) |
|---|---|---|---|---|
| **Plafonnier, UGR19, WIA = Interact Ready, BK = Noir** | | | | |
| SM350C 27S/840 WIA PCS L1200 BK | 2700 | **624283 00** | Consult. | **385** N |
| **Plafonnier, UGR19, WIA = Interact Ready, WH = Blanc** | | | | |
| SM350C 27S/840 WIA PCS L1200 WH | 2700 | **624276 00** | Consult. | **385** N |
| **Plafonnier, UGR19, WIA = Interact Ready, ALU = Aluminium** | | | | |
| SM350C 27S/840 WIA PCS L1200 ALU | 2700 | **624269 00** | Consult. | **385** N |
| **Plafonnier, UGR19, WIA = Interact Ready, BK = Noir** | | | | |
| SM350C 40S/840 WIA PCS L1200 BK | 4000 | **624313 00** | Consult. | **403** N |
| **Plafonnier, UGR19, WIA = Interact Ready, WH = Blanc** | | | | |
| SM350C 40S/840 WIA PCS L1200 WH | 4000 | **624306 00** | Consult. | **403** N |
| **Plafonnier, UGR19, WIA = Interact Ready, ALU = Aluminium** | | | | |
| SM350C 40S/840 WIA PCS L1200 ALU | 4000 | **624290 00** | Consult. | **403** N |

### KeyLine Plafonnier et supension

Solution confortable : jusqu'à 130lm/W et UGR 19

5ans CEE SM350CI

Catégorie Remise **C**

| Désignation | Flux syst. (lm) | Code | Délai | Prix HT (€) |
|---|---|---|---|---|
| **Longueur = 1200mm, gradation DALI PSD, Blanc (WH), Gris (ALU) ou Noir (BK)** | | | | |
| ☐ SM350C 27S/830 PSD PCS L1200 ALU | 2600 | **624368 00** | Consult. | **306** |
| ☐ SM350C 27S/830 PSD PCS L1200 WH | 2600 | **624375 00** | Consult. | **306** |
| ☐ SM350C 27S/840 PSD PCS L1200 ALU | 2700 | **624207 00** | Consult. | **306** |
| ☐ SM350C 27S/840 PSD PCS L1200 BK | 2700 | **624221 00** | Consult. | **306** |
| ☐ SM350C 27S/840 PSD PCS L1200 WH | 2700 | **624214 00** | Consult. | **306** |
| ☐ SM350C 40S/830 PSD PCS L1200 ALU | 3800 | **624382 00** | Consult. | **313** |

☐ : Produit conforme aux critères de l'opération standardisée Certificat Economies d'Énergie

| Désignation | Flux syst. (lm) | Code | Délai | Prix HT (€) |
|---|---|---|---|---|
| ☐ SM350C 40S/830 PSD PCS L1200 WH | 3800 | 624399 00 | Consult. | 313 |
| ☐ SM350C 40S/840 PSD PCS L1200 ALU | 4000 | 624238 00 | Consult. | 313 |
| ☐ SM350C 40S/840 PSD PCS L1200 BK | 4000 | 624252 00 | Consult. | 313 |
| ☐ SM350C 40S/840 PSD PCS L1200 WH | 4000 | 624245 00 | Consult. | 313 |
| **Longueur = 1200mm, non gradable PSU, Blanc (WH), Gris (ALU) ou Noir (BK)** | | | | |
| ☐ SM350C 27S/830 PSU PCS L1200 ALU | 2600 | 624320 00 | Consult. | 270 |
| ☐ SM350C 27S/830 PSU PCS L1200 WH | 2600 | 624337 00 | Consult. | 270 |
| ☐ SM350C 27S/840 PSU PCS L1200 ALU | 2700 | 623675 00 | Consult. | 270 |
| ☐ SM350C 27S/840 PSU PCS L1200 BK | 2700 | 624160 00 | Consult. | 270 |
| ☐ SM350C 27S/840 PSU PCS L1200 WH | 2700 | 624153 00 | Consult. | 270 |
| ☐ SM350C 40S/830 PSU PCS L1200 ALU | 3800 | 624344 00 | Consult. | 276 |
| ☐ SM350C 40S/830 PSU PCS L1200 WH | 3800 | 624351 00 | Consult. | 276 |
| ☐ SM350C 40S/840 PSU PCS L1200 ALU | 4000 | 624177 00 | Consult. | 276 |
| ☐ SM350C 40S/840 PSU PCS L1200 BK | 4000 | 624191 00 | Consult. | 276 |
| ☐ SM350C 40S/840 PSU PCS L1200 WH | 4000 | 624184 00 | Consult. | 276 |
| **Longueur = 1500mm, gradation DALI PSD, Blanc (WH), Gris (ALU) ou Noir (BK)** | | | | |
| ☐ SM350C 34S/840 PSD PCS L1500 ALU | 3400 | 624467 00 | Consult. | 356 |
| ☐ SM350C 34S/840 PSD PCS L1500 BK | 3400 | 624481 00 | Consult. | 356 |
| ☐ SM350C 34S/840 PSD PCS L1500 WH | 3400 | 624474 00 | Consult. | 356 |
| ☐ SM350C 50S/840 PSD PCS L1500 ALU | 5000 | 624498 00 | Consult. | 362 |
| ☐ SM350C 50S/840 PSD PCS L1500 BK | 5000 | 624511 00 | Consult. | 362 |
| ☐ SM350C 50S/840 PSD PCS L1500 WH | 5000 | 624504 00 | Consult. | 362 |
| **Longueur = 1500mm, non gradable PSU, Blanc (WH), Gris (ALU) ou Noir (BK)** | | | | |
| ☐ SM350C 34S/840 PSU PCS L1500 ALU | 3400 | 624405 00 | Consult. | 313 |
| ☐ SM350C 34S/840 PSU PCS L1500 BK | 3400 | 624429 00 | Consult. | 313 |
| ☐ SM350C 34S/840 PSU PCS L1500 WH | 3400 | 624412 00 | Consult. | 313 |
| ☐ SM350C 50S/840 PSU PCS L1500 ALU | 5000 | 624436 00 | Consult. | 318 |
| ☐ SM350C 50S/840 PSU PCS L1500 BK | 5000 | 624450 00 | Consult. | 318 |
| ☐ SM350C 50S/840 PSU PCS L1500 WH | 5000 | 624443 00 | Consult. | 318 |
| **Angle en L, gradation DALI PSD, Blanc (WH), Gris (ALU) ou Noir (BK)** | | | | |
| ☐ SM350X 27S/840 PSD L60L60 PCS ALU | 2700 | 624528 00 | Consult. | 564 |
| ☐ SM350X 27S/840 PSD L60L60 PCS BK | 2700 | 624542 00 | Consult. | 564 |
| ☐ SM350X 27S/840 PSD L60L60 PCS WH | 2700 | 624535 00 | Consult. | 564 |

## KeyLine Plafonnier et suspension accessoires

1an

Catégorie Remise **C**

| Désignation | Code | Délai | Prix HT (€) |
|---|---|---|---|
| **Câble d'alimentation argenté 3 pôles 1,7m** | | | |
| SP350Z C1700P3 SI | 624139 00 | Consult. | 32,5 |
| **Câble d'alimentation argenté 5 pôles 1,7m** | | | |
| SP350Z C1700P5 SI | 624146 00 | Consult. | 38,7 |
| **Supports pour montage direct au plafond (2 pièces)** | | | |
| SP350Z CMB | 624092 00 | Consult. | 25,7 |
| **Pièce de couplage** | | | |
| SP350Z CP | 624085 00 | Consult. | 27 |
| **Capôts, set de 2 pièces incluant les visses, blanc (WH), gris (SI) ou noir (BK)** | | | |
| SP350Z EP BK | 624061 00 | Consult. | 23,1 |
| SP350Z EP SI | 624078 00 | Consult. | 23,1 |
| SP350Z EP WH | 624054 00 | Consult. | 23,1 |
| **Kit suspension, 2 câbles de suspension, 2 chevilles pour plafond, couvercle plafond, blanc (WH) ou gris (SI)** | | | |
| SP350Z SM2 SI | 624115 00 | Consult. | 70,7 |
| SP350Z SM2 WH | 624108 00 | Consult. | 70,7 |
| **Kit suspension, 2 câbles de suspension, 2 chevilles pour plafond** | | | |
| SP350Z SW2 | 624122 00 | Consult. | 57,8 |

## FlexBlend Plafonnier et Suspension

### FlexBlend Plafonnier-Suspension Interact Ready

Solution flexible et efficace : jusqu'à 144 lm/W avec capteur intégré (présence et régulation).
Compatible avec les systèmes Interact Pro Foundation / Advanced / Enterprise.

5ans CEE interact ready. SM340CI

Catégorie Remise **C**

| Désignation | Flux syst. (lm) | Code | Délai | Prix HT (€) |
|---|---|---|---|---|
| **Suspension, Direct, L1200mm, optique MLO, Blanc (WH)** | | | | |
| ☐ SP340P 36S/940 SRD MLO U4 SMT L120 WH | 3600 | 708211 00 | Consult. | 512 |
| ☐ SP340P 40S/940 SRD MLO U4 SMT L120 WH | 4000 | 708198 00 | Consult. | 512 |
| **Suspension, Direct, L1200mm, optique PCS, Blanc (WH)** | | | | |
| ☐ SP340P 36S/940 SRD PCS U4 SMT L120 WH | 3600 | 708204 00 | Consult. | 472 |
| **Suspension, Direct, L1200mm,Optique PCS, Blanc (WH)** | | | | |
| ☐ SP340P 42S/930 SRD PCS U4 SMT L120 WH | 4200 | 708075 00 | Consult. | 475 |
| ☐ SP340P 42S/940 SRD PCS U4 SMT L120 WH | 4200 | 708082 00 | Consult. | 472 |
| **Suspension, Direct/Indirect, L1500mm, Optique MLO, Blanc (WH)** | | | | |
| ☐ SP342P 45S/930 SRD MLO U4 SMT L150 WH | 4500 | 708099 00 | Consult. | 674 |
| ☐ SP342P 45S/940 SRD MLO U4 SMT L150 WH | 4500 | 708105 00 | Consult. | 672 |
| **Suspension, Direct/Indirect, L1500mm, Optique PCS, Blanc (WH)** | | | | |
| ☐ SP342P 45S/940 SRD PCS U4 SMT L150 WH | 4500 | 708181 00 | Consult. | 663 |
| ☐ SP342P 60S/940 SRD PCS U4 SMT L150 WH | 6000 | 708174 00 | Consult. | 663 |
| **Plafonnier, Direct, L1200mm, Optique PCS, Blanc (WH)** | | | | |
| ☐ SM340C 36S/940 SRD PCS U4 L120 WH | 3600 | 708167 00 | Consult. | 411 |
| ☐ SM340C 42S/940 SRD PCS U4 L120 WH | 4200 | 708150 00 | Consult. | Consult. |
| **Plafonnier, Direct, L1500mm, Optique MLO, Blanc (WH)** | | | | |
| ☐ SM340C 45S/940 SRD MLO U4 L150 WH | 4500 | 708112 00 | Consult. | 554 |
| **Plafonnier, Direct, L1500mm, Optique PCS, Blanc (WH)** | | | | |
| ☐ SM340C 35S/940 SRD PCS U4 L150 WH | 3500 | 708143 00 | Consult. | 539 |
| ☐ SM340C 45S/940 SRD PCS U4 L150 WH | 4500 | 708136 00 | Consult. | 539 |
| ☐ SM340C 52S/940 SRD PCS U4 L150 WH | 5200 | 708129 00 | Consult. | 539 |

### FlexBlend Plafonnier-Suspension

Solution flexible et efficace : jusqu'à 144 lm/W

5ans interact ready. SM340CI

Catégorie Remise **C**

| Désignation | Flux syst. (lm) | Code | Délai | Prix HT (€) |
|---|---|---|---|---|
| **Plafonnier 1200mm, gradation DALI PSD, PCS = Optique texturée** | | | | |
| SM340C 36S/940 PSD PCS L120 WH | 3600 | 103955 00 | Consult. | 555 |
| **Plafonnier 1200mm, gradation DALI PSD, MLO = Micro-Lentille** | | | | |
| SM340C 36S/940 PSD MLO L120 WH | 3600 | 103979 00 | Consult. | 523 |
| **Plafonnier 1500mm, gradation DALI PSD, MLO = Micro-Lentille** | | | | |
| SM340C 35S/940 PSD MLO L150 BK | 3500 | 103719 00 | Consult. | 588 |
| SM340C 35S/940 PSD MLO L150 SI | 3500 | 103702 00 | Consult. | 588 |
| SM340C 35S/940 PSD MLO L150 WH | 3500 | 103696 00 | Consult. | 588 |
| **Plafonnier 1500mm, gradation DALI PSD, O = Opale** | | | | |
| SM340C 35S/940 PSD O L150 WH | 3500 | 103771 00 | Consult. | 588 |
| **Plafonnier 1500mm, gradation DALI PSD, PCS = Optique texturée** | | | | |
| SM340C 35S/940 PSD PCS L150 BK | 3500 | 103634 00 | Consult. | 588 |
| SM340C 35S/940 PSD PCS L150 SI | 3500 | 103627 00 | Consult. | 588 |
| SM340C 35S/940 PSD PCS L150 WH | 3500 | 103610 00 | Consult. | 588 |
| **Plafonnier 1500mm, SWZ=SpaceWise, PCS = Optique texturée** | | | | |
| SM340C 35S/940 SRD PCS SWZU L150 WH | 3500 | 103856 00 | Consult. | Consult. |
| **Suspension 1200mm, gradation DALI PSD, MLO = Micro-Lentille** | | | | |
| SP340P 36S/940 PSD MLO SMT L120 WH | 3600 | 103894 00 | Consult. | 588 |





☐ : Produit conforme aux critères de l'opération standardisée Certificat Economies d'Énergie

| Désignation | Flux syst. (lm) | Code | Délai | Prix HT (€) |
|---|---|---|---|---|
| **Suspension 1200mm, gradation DALI PSD, PCS = Optique texturée** | | | | |
| SP340P 36S/940 PSD PCS SMT L120 WH | 3600 | **103870 00** | Consult. | **588** |
| SP340P 42S/940 PSD PCS SMT L120 WH | 4200 | **103887 00** | Consult. | **619** |
| **Suspension 1200mm, gradation DALI PSD, MLO = Micro-Lentille** | | | | |
| SP340P 40S/940 PSD MLO SMT L120 WH | 4000 | **103900 00** | Consult. | **619** |
| **Suspension Direct/Indirect 1200mm, gradation DALI PSD, MLO = Micro-Lentille** | | | | |
| SP342P 48S/940 PSD MLO SMT L120 WH | 4800 | **103931 00** | Consult. | **783** |
| SP342P 52S/940 PSD MLO SMT L120 WH | 5200 | **103948 00** | Consult. | **815** |
| **Suspension Direct/Indirect 1200mm, gradation DALI PSD, PCS = Optique texturée** | | | | |
| SP342P 48S/940 PSD PCS SMT L120 WH | 4800 | **103917 00** | Consult. | **783** |
| **Suspension Direct/Indirect 1500mm, gradation DALI PSD, MLO = Micro-Lentille** | | | | |
| SP342P 45S/940 PSD MLO SMT L150 BK | 4500 | **103757 00** | Consult. | **783** |
| SP342P 45S/940 PSD MLO SMT L150 SI | 4500 | **103740 00** | Consult. | **783** |
| SP342P 45S/940 PSD MLO SMT L150 WH | 4500 | **103733 00** | Consult. | **783** |
| **Suspension Direct/Indirect 1500mm, gradation DALI PSD, O = Opale** | | | | |
| SP342P 45S/940 PSD O SMT L150 WH | 4500 | **103788 00** | Consult. | **783** |
| **Suspension Direct/Indirect 1500mm, gradation DALI PSD, PCS = Optique texturée** | | | | |
| SP342P 45S/940 PSD PCS SMT L150 BK | 4500 | **103672 00** | Consult. | **783** |
| SP342P 45S/940 PSD PCS SMT L150 SI | 4500 | **103665 00** | Consult. | **783** |
| SP342P 45S/940 PSD PCS SMT L150 WH | 4500 | **103658 00** | Consult. | **783** |

## FlexBlend Plafonnier-Suspension Accessoires

1an

Catégorie Remise **C**

| Désignation | Code | Délai | Prix HT (€) |
|---|---|---|---|
| **Pièce de couplage sans capteur, (WH=Blanc, SI=Silver, BK=Noir)** | | | |
| SP340Z CP WH | **106024 00** | Consult. | **106** |
| SP340Z CP SI | **106031 00** | Consult. | **106** |
| SP340Z CP BK | **106048 00** | Consult. | **106** |
| **Pièce de couplage avec emplacement libre pour capteur (ACL=Actilume, WH=Blanc)** | | | |
| SP340Z CPESS WH | **106055 00** | Consult. | **106** |
| SP340Z CPESS ACL WH | **106079 00** | Consult. | **132** |
| **Pièce de couplage, WH=Blanc, (ACL=ActiLume, SWZU=SpaceWise, U=Upgradable)** | | | |
| SP340Z CP ACL WH | **106062 00** | Consult. | **186** |
| **Kit de suspension avec câble 3 ou 5 fils, (WH=Blanc, SI=Silver, BK=Noir)** | | | |
| SP340Z SMTE-3 L1500 WH | **106147 00** | Consult. | **87,8** |
| SP340Z SMTE-3 L1500 SI | **106154 00** | Consult. | **87,8** |
| SP340Z SMTE-5 L1500 WH | **106161 00** | Consult. | **94,4** |
| SP340Z SMTE-5 L1500 SI | **106178 00** | Consult. | **94,4** |
| **Kit de suspension sans câble, (WH=Blanc, SI=Silver)** | | | |
| SP340Z SMT L1500 WH | **106185 00** | Consult. | **70,7** |
| SP340Z SMT L1500 SI | **106192 00** | Consult. | **77** |
| **Kit de suspension avec pinces en T, câble 3 ou 5 fils, (WH=Blanc, SI=Silver, BK=Noir)** | | | |
| SP340Z SMTTE -3 L1500 WH | **106475 00** | Consult. | **81** |
| SP340Z SMTTE -3 L1500 SI | **106482 00** | Consult. | **89,2** |
| SP340Z SMTTE -5 L1500 WH | **106499 00** | Consult. | **87,8** |
| SP340Z SMTTE -5 L1500 SI | **106901 00** | Consult. | **97,2** |
| **Kit de suspension sans câble, avec pinces en T** | | | |
| SP340Z SMTT L1500 | **106918 00** | Consult. | **72,9** |
| **Filin d'acier sans câble d'alimentation (ensemble de suspension à griffes avec 2 fils métalliques + étriers de plafond)** | | | |
| SP340Z SW2T L1500 | **106925 00** | Consult. | **56** |
| **Filin d'acier sans câble d'alimentation (ensemble de suspension à griffes avec 2 fils métalliques + couvercle de connecteur + étriers de plafond)** | | | |
| SP340Z SW2T CONC L1500 | **106932 00** | Consult. | **60,8** |
| **Embout sans capteur, (WH=Blanc, SI=Silver, BK=Noir)** | | | |
| SP340Z EP WH | **106949 00** | Consult. | **38,6** |
| SP340Z EP SI | **106956 00** | Consult. | **51,4** |
| SP340Z EP BK | **106963 00** | Consult. | **57,8** |

| Désignation | Code | Délai | Prix HT (€) |
|---|---|---|---|
| **Embout avec emplacement pour capteur libre ACL=Actilume, WH=Blanc** | | | |
| SP340Z EPESS WH | **106987 00** | Consult. | **32,2** |
| SP340Z EPESS ACL WH | **106994 00** | Consult. | **64,3** |
| **Embout, WH=White, (ACL=ActiLume, SWZU=SpaceWise, U=Upgradable)** | | | |
| SP340Z EP ACL WH | **106970 00** | Consult. | **109** |

# CoreLine Plafonnier gen3

## CoreLine Plafonnier gen3 Interact ready

Compatible avec les systèmes Interact Pro Foundation / Advanced / Enterprise

Nouveauté

5ans CEE interact ready.

Catégorie Remise **A**

| Désignation | Flux syst. (lm) | Code | Délai | Prix HT (€) |
|---|---|---|---|---|
| **Plafonnier 200x1200mm Interact ready, UGR19 (OC)** | | | | |
| SM136V 40S/830 WIA W20L120 OC | 4000 | **515062 00** | < 1 Sem. | **275** N |
| ☐ SM136V 43S/840 WIA W20L120 OC | 4300 | **515079 00** | < 1 Sem. | **275** N |
| **Plafonnier 200x1500mm Interact ready, UGR19 (OC)** | | | | |
| SM136V 40S/830 WIA W20L150 OC | 4000 | **515086 00** | < 1 Sem. | **319** N |
| ☐ SM136V 43S/840 WIA W20L150 OC | 4300 | **515093 00** | < 1 Sem. | **319** N |

## CoreLine Plafonnier gen3 UGR19

5ans CEE

Catégorie Remise **A**

| Désignation | Flux syst. (lm) | Code | Délai | Prix HT (€) |
|---|---|---|---|---|
| **Plafonnier 200x1200mm, Multilumen, non gradable (PSU), UGR19 (OC)** | | | | |
| ☐ SM136V 31S_37S_43S/840 PSU W20L120 OC | 3100 - 3700 - 4300 | **512320 00** | < 1 Sem. | **192** |
| **Plafonnier 200x1200mm, Multilumen, gradable DALI (PSD), UGR19 (OC)** | | | | |
| SM136V 28S_34S_40S/830 PSD W20L120 OC | 2800 - 3400 - 4000 | **512344 00** | Consult. | **240** |
| ☐ SM136V 31S_37S_43S/840 PSD W20L120 OC | 3100 - 3700 - 4300 | **512351 00** | Consult. | **240** |
| **Plafonnier 200x1500mm, Multilumen, non gradable (PSU), UGR19 (OC)** | | | | |
| ☐ SM136V 31S_37S_43S/840 PSU W20L150 OC | 3100 - 3700 - 4300 | **512382 00** | < 1 Sem. | **237** |
| **Plafonnier 200x1500mm, Multilumen, gradable DALI (PSD), UGR19 (OC)** | | | | |
| SM136V 28S_34S_40S/830 PSD W20L150 OC | 2800 - 3400 - 4000 | **512399 00** | Consult. | **277** |
| ☐ SM136V 31S_37S_43S/840 PSD W20L150 OC | 3100 - 3700 - 4300 | **512405 00** | Consult. | **277** |

## CoreLine Plafonnier gen3 UGR22

5ans CEE

Catégorie Remise **A**

| Désignation | Flux syst. (lm) | Code | Délai | Prix HT (€) |
|---|---|---|---|---|
| **Plafonnier 200x1200mm, Multilumen, non gradable (PSU)** | | | | |
| SM136V 28S_34S_40S/830 PSU W20L120 NOC | 2800 - 3400 - 4000 | **512306 00** | < 1 Sem. | **161** |
| ☐ SM136V 31S_37S_43S/840 PSU W20L120 NOC | 3100 - 3700 - 4300 | **512313 00** | Consult. | **161** |
| **Plafonnier 200x1200mm, Multilumen, gradable DALI (PSD)** | | | | |
| ☐ SM136V 31S_37S_43S/840 PSD W20L120 NOC | 3100 - 3700 - 4300 | **512337 00** | Consult. | **200** |
| **Plafonnier 200x1500mm, Multilumen, non gradable (PSU)** | | | | |
| SM136V 28S_34S_40S/830 PSU W20L150 NOC | 2800 - 3400 - 4000 | **512368 00** | < 1 Sem. | **197** |
| ☐ SM136V 31S_37S_43S/840 PSU W20L150 NOC | 3100 - 3700 - 4300 | **512375 00** | < 1 Sem. | **197** |

☐ : Produit conforme aux critères de l'opération standardisée Certificat Economies d'Énergie

## Ledinaire Plafonnier gen2

### Ledinaire Plafonnier gen2



5ans

Catégorie Remise **A**

| Désignation | Flux syst. (lm) | Code | Délai | Prix HT (€) |
|---|---|---|---|---|
| **Plafonnier, non gradable (PSU), UGR19 (OC)** | | | | |
| **SM060C LED34S/840 PSU W20L120 OC** | **3400** | **350394 00** | **< 1 Sem.** | **147** |
| **Plafonnier, non gradable (PSU), UGR22 (NOC)** | | | | |
| SM060C LED34S/840 PSU W20L120 NOC | 3400 | **069622 00** | < 1 Sem. | **126** |





□ : Produit conforme aux critères de l'opération standardisée Certificat Economies d'Énergie

## CoreLine Hublot gen2

### CoreLine Hublot gen2 Interact ready

Compatible avec les systèmes Interact Pro Foundation / Advanced / Enterprise



5ans interact ready.

Catégorie Remise **A**

| Désignation | Flux syst. (lm) | Code | Délai | Prix HT (€) |
|---|---|---|---|---|
| **Version Interact ready, 2000lm (20S) ou 3400lm (34S), finitions Blanc (WH)** | | | | |
| WL140V LED20S/830 WIA WH | 2100 | **978600 00** | Consult. | **217** |
| WL140V LED20S/840 WIA WH | 2200 | **978617 00** | Consult. | **217** |
| WL140V LED34S/830 WIA WH | 3350 | **978624 00** | Consult. | **269** |
| WL140V LED34S/840 WIA WH | 3400 | **978631 00** | Consult. | **269** |

### CoreLine Hublot gen2 avec détecteur



5ans CEE

Catégorie Remise **A**

| Désignation | Flux syst. (lm) | Code | Délai | Prix HT (€) |
|---|---|---|---|---|
| **Hublot avec détection intégrée (MDU), non gradable (PSU) ou gradable par coupure de phase (PSR), finitions Blanc (WH)** | | | | |
| ☐ WL140V LED20S/830 PSU MDU WH | 1850 | **528772 99** | < 1 Sem. | **140** |
| ☐ WL140V LED20S/840 PSU MDU WH | 1950 | **528789 99** | < 1 Sem. | **140** |
| ☐ WL140V LED12S/830 PSR MDU WH | 1200 | **530829 99** | < 1 Sem. | **238** |
| ☐ WL140V LED12S/840 PSR MDU WH | 1250 | **530836 99** | < 1 Sem. | **238** |
| ☐ WL140V LED20S/830 PSR MDU WH | 2100 | **530843 99** | < 1 Sem. | **252** |
| ☐ WL140V LED20S/840 PSR MDU WH | 2200 | **530850 99** | < 1 Sem. | **252** |
| ☐ WL140V LED34S/830 PSR MDU WH | 2950 | **530867 99** | < 1 Sem. | **321** |
| ☐ WL140V LED34S/840 PSR MDU WH | 3100 | **530874 99** | < 1 Sem. | **321** |

### CoreLine Hublot gen2



5ans

Catégorie Remise **A**

| Désignation | Flux syst. (lm) | Code | Délai | Prix HT (€) |
|---|---|---|---|---|
| **Hublot Multilumen / multicouleurs, non gradable (PSU), finitions Blanc (WH)** | | | | |
| WL140V LED12_20S/827_830_840 PSU WH | 1100 - 2000 | **528796 99** | Consult. | **146** |
| WL140V LED20_34S/827_830_840 PSU WH | 2000 - 3300 | **528802 99** | Consult. | **181** |
| **Version 1200lm, non gradable (PSU) ou gradable DALI (PSED), finition Blanc (WH)** | | | | |
| WL140V LED12S/830 PSU WH | 1275 | **528710 99** | Consult. | **110** |
| WL140V LED12S/840 PSU WH | 1350 | **528727 99** | Consult. | **110** |
| WL140V LED12S/830 PSED WH | 1200 | **978488 00** | Consult. | **149** |
| WL140V LED12S/840 PSED WH | 1250 | **978495 00** | Consult. | **149** |
| **Version 2000lm, non gradable (PSU) ou gradable DALI (PSED), finition Blanc (WH)** | | | | |
| WL140V LED20S/830 PSU WH | 2100 | **528734 99** | Consult. | **117** |
| WL140V LED20S/840 PSU WH | 2200 | **528741 99** | Consult. | **117** |
| WL140V LED20S/830 PSED WH | 2100 | **978525 00** | Consult. | **157** |
| WL140V LED20S/840 PSED WH | 2200 | **978532 00** | Consult. | **157** |
| **Version 3400lm, non gradable (PSU) ou gradable DALI (PSED), finition Blanc (WH)** | | | | |
| WL140V LED34S/830 PSU WH | 3400 | **528758 99** | Consult. | **172** |
| WL140V LED34S/840 PSU WH | 3550 | **528765 99** | Consult. | **172** |
| WL140V LED34S/830 PSED WH | 3350 | **978563 00** | Consult. | **233** |
| WL140V LED34S/840 PSED WH | 3400 | **978570 00** | Consult. | **233** |

### Collerettes pour CoreLine Hublot gen2

Collerette interchangeable et clipsable

5ans

Catégorie Remise **A**

| Désignation | Code | Délai | Prix HT (€) |
|---|---|---|---|
| **Collerette standard, finition Noir RAL9004 (BK) ou Gris RAL9006 (GR)** | | | |
| WL140Z Deco Ring BK | **535626 99** | < 1 Sem. | **19,8** N |
| WL140Z Deco Ring GR | **535633 99** | < 1 Sem. | **19,8** N |
| **Collerette Half-Moon, finition Blanc RAL9003 (WH) ou Noir RAL9004 (BK) ou Gris RAL9006 (GR)** | | | |
| WL140Z Half-moon Ring WH | **535640 99** | < 1 Sem. | **23,1** N |
| WL140Z Half-moon Ring BK | **535657 99** | < 1 Sem. | **23,1** N |
| WL140Z Half-moon Ring GR | **535664 99** | < 1 Sem. | **23,1** N |

## Ledinaire Hublot gen2

### Ledinaire Hublot gen2 avec détecteur

5ans CEE

Catégorie Remise **A**

| Désignation | Flux syst. (lm) | Code | Délai | Prix HT (€) |
|---|---|---|---|---|
| **Hublot 1700lm, non gradable (PSU), avec détecteur de présence intégré (MDU)** | | | | |
| ☐ WL070V LED17S/830 PSU MDU II WH | 1700 | **522701 99** | Consult. | **86,6** |
| ☐ WL070V LED17S/840 PSU MDU II WH | 1700 | **522718 99** | < 1 Sem. | **86,6** |

### Ledinaire Hublot gen2

5ans

Catégorie Remise **A**

| Désignation | Flux syst. (lm) | Code | Délai | Prix HT (€) |
|---|---|---|---|---|
| **Hublot 1100lm, non gradable (PSU)** | | | | |
| WL070V LED11S/830 PSU II WH | 1100 | **522664 99** | Consult. | **42,7** |
| WL070V LED11S/840 PSU II WH | 1100 | **522671 99** | Consult. | **42,7** |
| **Hublot 1700lm, non gradable (PSU)** | | | | |
| WL070V LED17S/830 PSU II WH | 1700 | **522688 99** | Consult. | **54,3** |
| WL070V LED17S/840 PSU II WH | 1700 | **522695 99** | < 1 Sem. | **54,3** |

☐ : Produit conforme aux critères de l'opération standardisée Certificat Economies d'Énergie

## Pacific LED gen5

### Pacific LED gen5 Value

L'étanche résistance chimique* 50 000h L80
* nous consulter

Nouveauté

5ans CEE WT475CI

Catégorie Remise **C**

| Désignation | Flux syst. (lm) | Code | Délai | Prix HT (€) | |
|---|---|---|---|---|---|
| **L1200mm, non gradable (PSU), 4000 K, faisceau intensif Rack (NB-HRO), extensif (WB), très extensif (VWB)** | | | | | |
| WT475C LED42S/840 PSU WB L1200 | 4200 | **623132 00** | Consult. | **241** | N |
| WT475C LED72S/840 PSU NB-HRO L1200 | 7200 | **623354 00** | Consult. | **244** | N |
| WT475C LED72S/840 PSU WB L1200 | 7200 | **623613 00** | Consult. | **244** | N |
| WT475C LED72S/840 PSU VWB L1200 | 7200 | **623422 00** | Consult. | **244** | N |
| **L1200mm, non gradable (PSU), 4000 K, optique opalisée vasque claire (O), vasque opalisé (PCO)** | | | | | |
| WT475C LED72S/840 PSU O L1200 | 6800 | **627703 00** | Consult. | **233** | N |
| **L1200mm, non gradable (PSU), 4000 K, faisceau intensif Rack (NB-HRO), extensif (WB), très extensif (VWB), câblage traversant 1 phase (TW1)** | | | | | |
| WT475C LED72S/840 PSU VWB TW1 L1200 | 7200 | **623439 00** | Consult. | **306** | N |
| WT475C LED72S/840 PSU WB TW1 L1200 | 7200 | **623378 00** | Consult. | **306** | N |
| **L1200mm, non gradable (PSU), 4000 K, faisceau intensif Rack (NB-HRO), extensif (WB), très extensif (VWB), Eclairage d'urgence 3H (ELP3)** | | | | | |
| WT475C LED72S/840 PSU WB ELP3 L1200 | 7200 | **627741 00** | Consult. | **444** | N |
| **L1200mm, gradable Dali2 (PSD), 4000 K, faisceau intensif Rack (NB-HRO), extensif (WB), très extensif (VWB)** | | | | | |
| WT475C LED42S/840 PSD WB L1200 | 4200 | **623347 00** | Consult. | **275** | N |
| WT475C LED72S/840 PSD NB-HRO L1200 | 7200 | **623361 00** | Consult. | **277** | N |
| WT475C LED72S/840 PSD WB L1200 | 7200 | **623392 00** | Consult. | **277** | N |
| WT475C LED72S/840 PSD VWB L1200 | 7200 | **623446 00** | Consult. | **277** | N |
| **L1200mm, gradable Dali2 (PSD), 4000 K, faisceau intensif Rack (NB-HRO), extensif (WB), très extensif (VWB), câblage traversant 1 phase (TW1)** | | | | | |
| WT475C LED72S/840 PSD WB TW1 L1200 | 7200 | **623408 00** | Consult. | **346** | N |
| WT475C LED72S/840 PSD VWB TW1 L1200 | 7200 | **623453 00** | Consult. | **346** | N |
| **L1800mm, non gradable (PSU), 4000 K, faisceau intensif Rack (NB-HRO), extensif (WB), très extensif (VWB)** | | | | | |
| WT475C LED62S/840 PSU NB-HRO L1800 | 6200 | **623460 00** | Consult. | **306** | N |
| WT475C LED62S/840 PSU WB L1800 | 6200 | **623620 00** | Consult. | **307** | N |
| WT475C LED62S/840 PSU VWB L1800 | 6200 | **623491 00** | Consult. | **307** | N |
| WT475C LED107S/840 PSU WB L1800 | 10700 | **623637 00** | Consult. | **322** | N |
| **L1800mm, non gradable (PSU), 4000 K, optique opalisée vasque claire (O), vasque opalisé (PCO)** | | | | | |
| WT475C LED62S/840 PSU O L1800 | 6000 | **627710 00** | Consult. | **292** | N |
| **L1800mm, gradable Dali2 (PSD), 4000 K, faisceau intensif Rack (NB-HRO), extensif (WB), très extensif (VWB)** | | | | | |
| WT475C LED62S/840 PSD NB-HRO L1800 | 6200 | **623477 00** | Consult. | **333** | N |
| WT475C LED62S/840 PSD WB L1800 | 6200 | **623484 00** | Consult. | **333** | N |
| WT475C LED62S/840 PSD VWB L1800 | 6200 | **623507 00** | Consult. | **333** | N |
| WT475C LED107S/840 PSD WB L1800 | 10700 | **623514 00** | Consult. | **344** | N |

### Pacific LED gen5 Performer Interact Ready

Nouveauté

WT490Ci

Catégorie Remise **D**

| Désignation | Flux syst. (lm) | Code | Délai | Prix HT (€) | |
|---|---|---|---|---|---|
| **L1200mm, gradable antenne Interact (IA9), 4000 K, faisceau intensif Rack (NB-HRO), extensif (WB), très extensif (VWB)** | | | | | |
| WT490C LED64S/840 SIA WB IA9 PI5 L1200 | 6400 | **625761 00** | Consult. | **607** | N |
| WT490C LED80S/840 SIA WB IA9 PI5 L1200 | 8000 | **625778 00** | Consult. | **630** | N |
| **L1800mm, gradable antenne Interact (IA9), 4000 K, faisceau intensif Rack (NB-HRO), extensif (WB), très extensif (VWB)** | | | | | |
| WT490C LED80S/840 SIA WB IA9 PI5 L1800 | 8000 | **625785 00** | Consult. | **744** | N |

### Pacific LED gen5 Performer

L'étanche résistance chimique* 100 000h L80
* nous consulter

Nouveauté

5ans interact ready. WT490Ci

Catégorie Remise **D**

| Désignation | Flux syst. (lm) | Code | Délai | Prix HT (€) | |
|---|---|---|---|---|---|
| **L700mm, non gradable (PSU), 4000 K, faisceau intensif Rack (NB-HRO), extensif (WB), très extensif (VWB)** | | | | | |
| WT490C LED23S/840 PSU WB PI5 L700 | 2300 | **623521 00** | Consult. | **332** | N |
| **L700mm, gradable (PSD), 4000 K, faisceau intensif Rack (NB-HRO), extensif (WB), très extensif (VWB)** | | | | | |
| WT490C LED23S/840 PSD WB PI5 L700 | 2300 | **109582 00** | Consult. | **367** | N |
| **L1200mm, non gradable (PSU), 4000 K, faisceau intensif Rack (NB-HRO), extensif (WB), très extensif (VWB)** | | | | | |
| WT490C 35S/840 PSU WB PI5 L1200 | 3500 | **627529 00** | Consult. | **442** | N |
| WT490C LED42S/840 PSU WB PI5 L1200 | 4200 | **623538 00** | Consult. | **426** | N |
| WT490C LED64S/840 PSU NB-HRO PI5 L1200 | 6400 | **109605 00** | Consult. | **426** | N |
| WT490C LED64S/840 PSU WB PI5 L1200 | 6400 | **623545 00** | Consult. | **426** | N |
| WT490C LED64S/840 PSU VWB PI5L1200 | 6400 | **109728 00** | Consult. | **426** | N |
| WT490C LED80S/840 PSU NB-HRO PI5 L1200 | 8000 | **109742 00** | Consult. | **426** | N |
| WT490C LED80S/840 PSU WB PI5 L1200 | 8000 | **623552 00** | Consult. | **426** | N |
| WT490C LED80S/840 PSU VWB PI5 L1200 | 8000 | **109834 00** | Consult. | **426** | N |
| WT490C LED100S/840 PSU WB PI5 L1200 | 10000 | **623569 00** | Consult. | **450** | N |
| **L1200mm, non gradable (PSU), 4000 K, faisceau intensif Rack (NB-HRO), extensif (WB), très extensif (VWB), repicage en tête Wieland (TCW5)** | | | | | |
| WT490C LED64S/840 PSU WB TCW5 PI5 L1200 | 6400 | **109643 00** | Consult. | **439** | N |
| **L1200mm, non gradable (PSU), 4000 K, faisceau intensif Rack (NB-HRO), extensif (WB), très extensif (VWB), Wieland (W5)** | | | | | |
| WT490C LED64S/840 PSU WB W5 L1200 | 6400 | **625723 00** | Consult. | **566** | N |
| WT490C LED80S/840 PSU WB W5 L1200 | 8000 | **625730 00** | Consult. | **566** | N |
| **L1200mm, non gradable (PSU), 4000 K, optique opalisée vasque claire (O), vasque opalisé (PCO)** | | | | | |
| WT490C 64S/840 PSU O L1200 | 6200 | **627567 00** | Consult. | **479** | N |
| **L1200mm, gradable (PSD), 4000 K, faisceau intensif Rack (NB-HRO), extensif (WB), très extensif (VWB),** | | | | | |
| WT490C LED42S/840 PSD WB PI5 L1200 | 4200 | **109599 00** | Consult. | **463** | N |
| WT490C LED42S/840 PSD VWB PI5 L1200 | 4200 | **625716 00** | Consult. | **463** | N |
| WT490C LED64S/840 PSD NB-HRO PI5 L1200 | 6400 | **109612 00** | Consult. | **463** | N |
| WT490C LED64S/840 PSD WB PI5 L1200 | 6400 | **109674 00** | Consult. | **463** | N |
| WT490C LED64S/840 PSD VWB PI5L1200 | 6400 | **109735 00** | Consult. | **463** | N |
| WT490C LED80S/840 PSD NB-HRO PI5 L1200 | 8000 | **109759 00** | Consult. | **463** | N |
| WT490C LED80S/840 PSD WB PI5 L1200 | 8000 | **109797 00** | Consult. | **463** | N |
| WT490C LED80S/840 PSD VWB PI5 L1200 | 8000 | **109841 00** | Consult. | **463** | N |
| WT490C LED100S/840 PSD WB PI5 L1200 | 10000 | **109858 00** | Consult. | **481** | N |
| **L1200mm, gradable (PSD), 4000 K, faisceau intensif Rack (NB-HRO), extensif (WB), très extensif (VWB), Wieland (W5)** | | | | | |
| WT490C LED64S/840 PSD WB W5 L1200 | 6400 | **625747 00** | Consult. | **601** | N |
| WT490C LED80S/840 PSD WB W5 L1200 | 8000 | **625754 00** | Consult. | **601** | N |
| **L1600mm, non gradable (PSU), 4000 K, faisceau intensif Rack (NB-HRO), extensif (WB), très extensif (VWB)** | | | | | |
| WT490C 35S/840 PSU WB PI5 L1600 | 3500 | **627536 00** | Consult. | **560** | N |
| WT490C LED80S/840 PSU WB PI5 L1600 | 8000 | **624788 00** | Consult. | **469** | N |
| **L1800mm, non gradable (PSU), 4000 K, optique opalisée vasque claire (O), vasque opalisé (PCO)** | | | | | |
| WT490C 80S/840 PSU O L1800 | 7600 | **627581 00** | Consult. | **597** | N |
| **L1800mm, non gradable (PSU), 4000 K, faisceau intensif Rack (NB-HRO), extensif (WB), très extensif (VWB)** | | | | | |
| WT490C LED80S/840 PSU NB-HRO PI5 L1800 | 8000 | **109865 00** | Consult. | **542** | N |
| WT490C LED80S/840 PSU WB PI5 L1800 | 8000 | **623576 00** | Consult. | **542** | N |
| WT490C LED80S/840 PSU VWB PI5 L1800 | 8000 | **109933 00** | Consult. | **542** | N |
| WT490C LED100S/840 PSU WB PI5 L1800 | 10000 | **623583 00** | Consult. | **542** | N |
| WT490C LED120S/840 PSU WB PI5 L1800 | 12000 | **623590 00** | Consult. | **542** | N |
| WT490C LED150S/840 PSU WB PI5 L1800 | 15000 | **623606 00** | Consult. | **582** | N |
| **L1800mm, gradable (PSD), 4000 K, faisceau intensif Rack (NB-HRO), extensif (WB), très extensif (VWB),** | | | | | |
| WT490C LED100S/840 PSD WB PI5 L1800 | 10000 | **109957 00** | Consult. | **577** | N |
| WT490C LED120S/840 PSD WB PI5 L1800 | 12000 | **109964 00** | Consult. | **595** | N |
| WT490C LED150S/840 PSD WB PI5 L1800 | 15000 | **109971 00** | Consult. | **627** | N |
| WT490C LED80S/840 PSD NB-HRO PI5 L1800 | 8000 | **109872 00** | Consult. | **577** | N |
| WT490C LED80S/840 PSD VWB PI5 L1800 | 8000 | **109940 00** | Consult. | **577** | N |
| WT490C LED80S/840 PSD WB PI5 L1800 | 8000 | **109902 00** | Consult. | **577** | N |
| **L1200mm, non gradable (PSU), 4000 K, faisceau intensif Rack (NB-HRO), extensif (WB), très extensif (VWB), câblage traversant 1 ou 3 phases (TW1/TW3)** | | | | | |
| WT490C LED64S/840 PSU WB TW1 PI5 L1200 | 6400 | **109629 00** | Consult. | **517** | N |
| WT490C LED80S/840 PSU WB TW1 PI5 L1200 | 8000 | **109766 00** | Consult. | **517** | N |
| WT490C LED64S/840 PSU WB TW3 PI5 L1200 | 6400 | **109636 00** | Consult. | **525** | N |
| WT490C LED80S/840 PSU WB TW3 PI5 L1200 | 8000 | **109773 00** | Consult. | **525** | N |





□ : Produit conforme aux critères de l'opération standardisée Certificat Economies d'Énergie

| Désignation | Flux syst. (lm) | Code | Délai | Prix HT (€) | |
|---|---|---|---|---|---|
| **L1200mm, gradable (PSD), 4000 K, faisceau intensif Rack (NB-HRO), extensif (WB), très extensif (VWB), câblage traversant 1 ou 3 phases (TW1/TW3)** | | | | | |
| WT490C LED64S/840 PSD WB TW1 PI5 L1200 | 6400 | **109681 00** | Consult. | **561** | N |
| WT490C LED64S/840 PSD WB TW3 PI7 L1200 | 6400 | **109698 00** | Consult. | **587** | N |
| WT490C LED80S/840 PSD WB TW1 PI5 L1200 | 8000 | **109803 00** | Consult. | **561** | N |
| WT490C LED80S/840 PSD WB TW3 PI7 L1200 | 8000 | **109810 00** | Consult. | **587** | N |
| **L1800mm, non gradable (PSU), 4000 K, faisceau intensif Rack (NB-HRO), extensif (WB), très extensif (VWB), câblage traversant 1 ou 3 phases (TW1/TW3)** | | | | | |
| WT490C LED80S/840 PSU WB TW3 PI5 L1800 | 8000 | **109889 00** | Consult. | **644** | N |
| **L1800mm, gradable (PSD), 4000 K, faisceau intensif Rack (NB-HRO), extensif (WB), très extensif (VWB), câblage traversant 1 ou 3 phases (TW1/TW3)** | | | | | |
| WT490C LED80S/840 PSD WB TW3 PI7 L1800 | 8000 | **109919 00** | Consult. | **708** | N |

## CoreLine Etanche gen2

### CoreLine Etanche gen2 Interact ready

Compatible avec les systèmes Interact Pro Foundation / Advanced / Enterprise

5ans CEE interact ready.

Catégorie Remise **A**

| Désignation | Flux syst. (lm) | Code | Délai | Prix HT (€) |
|---|---|---|---|---|
| **Interact ready, longueur 1200mm, option câblage traversant 3-phases (TW3)** | | | | |
| ☐ WT120C G2 LED40S/840 WIA L1200 | 4000 | **975760 00** | Consult. | **213** |
| ☐ WT120C G2 LED40S/840 WIA TW3 L1200 | 4000 | **975807 00** | Consult. | **259** |
| **Interact ready, longueur 1500mm, option câblage traversant 3-phases (TW3)** | | | | |
| ☐ WT120C G2 LED65S/840 WIA L1500 | 6500 | **975784 00** | Consult. | **221** |
| ☐ WT120C G2 LED65S/840 WIA TW3 L1500 | 6500 | **975814 00** | Consult. | **282** |

### CoreLine Etanche gen2 avec détecteur

5ans

Catégorie Remise **A**

| Désignation | Flux syst. (lm) | Code | Délai | Prix HT (€) |
|---|---|---|---|---|
| **Longueur 600 mm, équivalent 2x18W, non gradable (PSU), avec détecteur de présence (MDU)** | | | | |
| WT120C G2 LED19S/840 PSU MDU L600 | 1900 | **962449 00** | Consult. | **118** |
| **Longueur 1200 mm, équivalent 1-2x36W, non gradable (PSU), avec détecteur de présence (MDU), option avec câblage traversant - 3 phases (TW3)** | | | | |
| WT120C G2 LED27S/840 PSU MDU L1200 | 2700 | **962487 00** | Consult. | **110** |
| WT120C G2 LED27S/840 PSU MDU TW3 L1200 | 2700 | **962494 00** | Consult. | **140** |
| WT120C G2 LED40S/840 PSU MDU L1200 | 4000 | **962562 00** | Consult. | **141** |
| WT120C G2 LED40S/840 PSU MDU TW3 L1200 | 4000 | **962579 00** | Consult. | **174** |
| **Longueur 1500 mm, équivalent 1-2x58W, non gradable (PSU), avec détecteur de présence (MDU), option avec câblage traversant - 3 phases (TW3)** | | | | |
| WT120C G2 LED34S/840 PSU MDU L1500 | 3400 | **962678 00** | Consult. | **205** |
| WT120C G2 LED34S/840 PSU MDU TW3 L1500 | 3400 | **962685 00** | Consult. | **238** |
| WT120C G2 LED60S/840 PSU MDU L1500 | 6000 | **962753 00** | < 1 Sem. | **205** |
| WT120C G2 LED60S/840 PSU MDU TW3 L1500 | 6000 | **962760 00** | Consult. | **238** |
| **Longueur 1500mm, équivalent 3x49W, Non gradable (PSU), avec détecteur de présence (MDU)** | | | | |
| WT120C G2 LED80S/840 PSU MDU L1500 | 8000 | **962869 00** | Consult. | **218** |

### CoreLine Etanche gen2 avec connecteur rapide

5ans

Catégorie Remise **A**

| Désignation | Flux syst. (lm) | Code | Délai | Prix HT (€) |
|---|---|---|---|---|
| **Longueur 1200mm, équivalent 2x36W, non gradable (PSU), avec connecteur rapide (WEC), option avec câblage traversant - 1 phase (TW1)** | | | | |
| WT120C G2 LED40S/840 PSU WEC L1200 | 4000 | **163167 00** | Consult. | **130** |
| WT120C G2 LED40S/840 PSU TW1 WEC L1200 | 4000 | **163174 00** | Consult. | **165** |
| **Longueur 1500mm, équivalent 2x58W, non gradable (PSU), avec connecteur rapide (WEC), option avec câblage traversant - 1 phase (TW1)** | | | | |
| WT120C G2 LED60S/840 PSU WEC L1500 | 6000 | **163181 00** | Consult. | **190** |
| WT120C G2 LED60S/840 PSU TW1 WEC L1500 | 6000 | **163198 00** | Consult. | **224** |

### CoreLine Etanche gen2

Nouveaux codes

5ans CEE

Catégorie Remise **A**

| Désignation | Flux syst. (lm) | Code | Délai | Prix HT (€) | |
|---|---|---|---|---|---|
| **Longueur 600mm, équivalent 2x18W, non gradable (PSU) ou avec gradation DALI (PSD)** | | | | | |
| **WT120C G2 LED19S/840 PSU L600** | **1900** | **840459 00** | **< 1 Sem.** | **102** | |
| WT120C G2 LED19S/840 PSD L600 | 1900 | **883068 00** | Consult. | **133** | |
| **Longueur 1200mm, équivalent 1-2x36W, non gradable (PSU) ou avec gradation DALI (PSD), option avec câblage traversant - 3 phases (TW3)** | | | | | |
| WT120C G2 LED27S/840 PSU L1200 | 2700 | **840466 00** | < 1 Sem. | **94** | |
| WT120C G2 LED27S/840 PSU TW3 L1200 | 2700 | **916858 00** | < 1 Sem. | **108** | N |
| WT120C G2 LED27S/840 PSD L1200 | 2700 | **883075 00** | Consult. | **122** | |
| WT120C G2 LED37S/830 PSU L1200 | 3700 | **369365 99** | Consult. | **125** | |
| ☐ **WT120C G2 LED40S/840 PSU L1200** | **4000** | **840480 00** | **< 1 Sem.** | **122** | |
| ☐ WT120C G2 LED40S/865 PSU L1200 | 4000 | **369334 99** | < 1 Sem. | **126** | |
| WT120C G2 LED40S/840 PSU TW3 L1200 | 4000 | **916872 00** | < 1 Sem. | **128** | N |
| WT120C G2 LED40S/840 PSD L1200 | 4000 | **883099 00** | Consult. | **150** | |
| **Longueur 1500mm, équivalent 1-2x58W, non gradable (PSU) ou avec gradation DALI (PSD), option avec câblage traversant - 3 phases (TW3)** | | | | | |
| ☐ WT120C G2 LED34S/840 PSU L1500 | 3400 | **840473 00** | < 1 Sem. | **130** | |
| WT120C G2 LED34S/865 PSU L1500 | 3400 | **369341 99** | Consult. | **182** | |
| WT120C G2 LED34S/840 PSU TW3 L1500 | 3400 | **916865 00** | < 1 Sem. | **137** | N |
| WT120C G2 LED34S/840 PSD L1500 | 3400 | **883082 00** | Consult. | **206** | |
| WT120C G2 LED55S/830 PSU L1500 | 5500 | **369372 99** | < 1 Sem. | **182** | |
| ☐ **WT120C G2 LED60S/840 PSU L1500** | **6000** | **840497 00** | **< 1 Sem.** | **177** | |
| ☐ WT120C G2 LED60S/865 PSU L1500 | 6000 | **369358 99** | Consult. | **181** | |
| WT120C G2 LED60S/840 PSU TW3 L1500 | 6000 | **916889 00** | < 1 Sem. | **186** | N |
| WT120C G2 LED60S/840 PSD L1500 | 6000 | **883105 00** | Consult. | **206** | |
| **Longueur 1500mm, équivalent 3x49W, non gradable (PSU) ou avec gradation DALI (PSD), option avec câblage traversant - 3 phases (TW3)** | | | | | |
| ☐ WT120C G2 LED80S/840 PSU L1500 | 8000 | **409289 00** | < 1 Sem. | **184** | |
| WT120C G2 LED80S/840 PSU TW3 L1500 | 8000 | **409302 00** | < 1 Sem. | **193** | N |
| WT120C G2 LED80S/840 PSD L1500 | 8000 | **409296 00** | Consult. | **219** | |
| **Version avec vasque opale (PCO), longueur 600mm, équivalent 2x18W, non gradable (PSU)** | | | | | |
| WT120C G2 LED18S/840 PSU PCO L600 | 1800 | **349763 99** | < 1 Sem. | **102** | |
| **Version avec vasque opale (PCO), longueur 1200mm, équivalent 1-2x36W, non gradable (PSU)** | | | | | |
| WT120C G2 LED25S/840 PSU PCO L1200 | 2500 | **349770 99** | < 1 Sem. | **94** | |
| WT120C G2 LED37S/840 PSU PCO L1200 | 3700 | **349794 99** | Consult. | **122** | |
| **Version avec vasque opale (PCO), longueur 1500mm, équivalent 1-2x58W / 3x49W, non gradable (PSU)** | | | | | |
| WT120C G2 LED31S/840 PSU PCO L1500 | 3100 | **349787 99** | 4 Sem. | **177** | |
| WT120C G2 LED57S/840 PSU PCO L1500 | 5700 | **349800 99** | < 1 Sem. | **177** | |
| WT120C G2 LED75S/840 PSU PCO L1500 | 7500 | **349817 99** | Consult. | **187** | |

☐ : Produit conforme aux critères de l'opération standardisée Certificat Economies d'Énergie

## CoreLine Etanche tubulaire

### CoreLine Etanche tubulaire

Nouveauté

5ans CEE

Catégorie Remise **B**

| Désignation | Flux syst. (lm) | Code | Délai | Prix HT (€) | |
|---|---|---|---|---|---|
| **1200mm, non gradable (PSU), câblage traversant 1 phase (TW1)** | | | | | |
| ☐ WT210C LED50S/840 PSU TW1 PC L1200 | 5000 | **947375 99** | < 1 Sem. | **163** | N |
| **1500mm, non gradable (PSU), câblage traversant 1 phase (TW1)** | | | | | |
| ☐ WT210C LED70S/840 PSU TW1 PC L1500 | 7000 | **947382 99** | < 1 Sem. | **221** | N |
| **Kit de suspension pour applications intérieures (longueur des filins : 1000 mm)** | | | | | |
| WT210Z SW2 | | **956100 99** | Consult. | **11** | N |
| **Kit de suspension pour applications intérieures et extérieures (longueur des chaînettes : 1145mm)** | | | | | |
| WT210Z SC | | **956117 99** | Consult. | **18** | N |

## Ledinaire Etanche gen4

### Ledinaire Etanche gen4

5ans

Catégorie Remise **A**

| Désignation | Flux syst. (lm) | Code | Délai | Prix HT (€) |
|---|---|---|---|---|
| **Longueur 600mm, équivalent 2x18W, non gradable (PSU)** | | | | |
| WT060C LED18S/840 PSU L600 | 1800 | **360072 99** | < 1 Sem. | **51** |
| **Longueur 1200mm, équivalent 1x36W, non gradable (PSU), option avec câblage traversant - 1 phase (TW1)** | | | | |
| WT060C LED25S/840 PSU L1200 | 2500 | **362915 99** | Consult. | **51** |
| WT060C LED25S/840 PSU TW1 L1200 | 2500 | **362922 99** | Consult. | **55** |
| **Longueur 1500mm, équivalent 1x58W, non gradable (PSU), option avec câblage traversant - 1 phase (TW1)** | | | | |
| WT060C LED34S/840 PSU L1500 | 3400 | **362939 99** | Consult. | **60** |
| WT060C LED34S/840 PSU TW1 L1500 | 3400 | **362946 99** | Consult. | **64** |
| **Longueur 1200mm, équivalent 2x36W, non gradable (PSU), option avec câblage traversant - 1 phase (TW1)** | | | | |
| WT060C LED36S/840 PSU L1200 | 3600 | **360096 99** | < 1 Sem. | **59** |
| WT060C LED36S/840 PSU TW1 L1200 | 3600 | **360102 99** | < 1 Sem. | **63** |
| WT060C LED36S/865 PSU L1200 | 3600 | **360157 99** | Consult. | **61** |
| **Longueur 1500mm, équivalent 2x58W, non gradable (PSU), option avec câblage traversant - 1 phase (TW1)** | | | | |
| WT060C LED56S/840 PSU L1500 | 5600 | **360119 99** | Consult. | **70** |
| WT060C LED56S/840 PSU TW1 L1500 | 5600 | **360126 99** | < 1 Sem. | **75** |
| WT060C LED56S/865 PSU L1500 | 5600 | **360171 99** | < 1 Sem. | **72** |

## Boîtier Ledinaire Etanche précâblé

### Boîtier Ledinaire Etanche précâblé

Tubes LED à commander séparément

5ans

Catégorie Remise **A**

| Désignation | Code | Délai | Prix HT (€) |
|---|---|---|---|
| **Longueur 1200mm** | | | |
| WT050C 1xTLED L1200 | **366029 99** | Consult. | **26,9** |
| WT050C 2xTLED L1200 | **366036 99** | < 1 Sem. | **30,9** |
| **Longueur 1500mm** | | | |
| WT050C 1xTLED L1500 | **366043 99** | Consult. | **28** |
| WT050C 2xTLED L1500 | **366050 99** | < 1 Sem. | **32** |





☐ : Produit conforme aux critères de l'opération standardisée Certificat Economies d'Énergie

## Cleanroom

### CR350B

L'encastré salle blanche IP65 IK07 certifié ISO 3 – 9 par Fraunhofer (selon norme ISO14644-1)
Fermeture verre
Accessoires pour montage saillie

Nouveaux codes

5ans

Catégorie Remise **C**

| Désignation | Flux syst. (lm) | Code | Délai | Prix HT (€) | |
|---|---|---|---|---|---|
| **Carré, IRC 80, gradable Dali (PSD)** | | | | | |
| CR350B LED40S/840 PSD W60L60 | 4000 | **797089 00** | Consult. | **786** | N |
| CR350B LED60S/840 PSD W60L60 | 6000 | **797140 00** | Consult. | **786** | N |
| **Carré, IRC 90, non gradable (PSU)** | | | | | |
| CR350B LED40S/940 PSU W60L60 | 4000 | **797072 00** | Consult. | **715** | N |
| CR350B LED60S/940 PSU W60L60 | 6000 | **797133 00** | Consult. | **715** | N |
| **Carré, IRC 90, gradable Dali (PSD)** | | | | | |
| CR350B LED40S/940 PSD W60L60 | 4000 | **797102 00** | Consult. | **835** | N |
| CR350B LED60S/940 PSD W60L60 | 6000 | **797164 00** | Consult. | **835** | N |
| **Rectangulaire, IRC 90, non gradable (PSU)** | | | | | |
| CR350B LED40S/940 PSU W30L120 | 4000 | **797195 00** | Consult. | **755** | N |
| CR350B LED60S/940 PSU W30L120 | 6000 | **797256 00** | Consult. | **755** | N |
| **Rectangulaire, IRC 80, gradable Dali (PSD)** | | | | | |
| CR350B LED40S/840 PSD W30L120 | 4000 | **797201 00** | Consult. | **799** | N |
| CR350B LED60S/840 PSD W30L120 | 6000 | **797263 00** | Consult. | **799** | N |
| **Rectangulaire, IRC 90, gradable Dali (PSD)** | | | | | |
| CR350B LED40S/940 PSD W30L120 | 4000 | **797225 00** | Consult. | **846** | N |
| CR350B LED60S/940 PSD W30L120 | 6000 | **797287 00** | Consult. | **846** | N |

### CR250B

L'encastré salle blanche IP65 IK07
Fermeture verre, accessoires pour montage saillie

5ans

Catégorie Remise **B**

| Désignation | Flux syst. (lm) | Code | Délai | Prix HT (€) |
|---|---|---|---|---|
| **Encastré carré IP65, fermeture verre, UGR19, non gradable (PSU), gradation DALI (PSD)** | | | | |
| CR250B LED35S/840 PSD W60L60 IP65 OC | 3500 | **382445 00** | Consult. | **779** |
| CR250B LED35S/840 PSU W60L60 IP65 OC | 3500 | **382438 00** | Consult. | **750** |
| **Encastré rectangulaire IP65, fermeture verre, UGR19, non gradable (PSU), gradation DALI (PSD)** | | | | |
| CR250B LED35S/840 PSD W30L120 IP65 OC | 3500 | **382469 00** | Consult. | **832** |
| CR250B LED35S/840 PSU W30L120 IP65 OC | 3500 | **382452 00** | Consult. | **796** |
| **Encastré carré IP65, fermeture verre, UGR22, non gradable (PSU), gradation DALI (PSD)** | | | | |
| CR250B LED35S/840 PSU W60L60 IP65 | 3500 | **072837 00** | Consult. | **704** |
| CR250B LED55S/840 PSU W60L60 IP65 | 5500 | **072851 00** | Consult. | **744** |
| CR250B LED35S/840 PSD W60L60 IP65 | 3500 | **072844 00** | Consult. | **738** |
| CR250B LED55S/840 PSD W60L60 IP65 | 5500 | **072868 00** | Consult. | **779** |
| **Encastré rectangulaire IP65, fermeture verre, UGR22, non gradable (PSU), gradation DALI (PSD)** | | | | |
| CR250B LED35S/840 PSU W30L120 IP65 | 3500 | **072875 00** | Consult. | **755** |
| CR250B LED55S/840 PSU W30L120 IP65 | 5500 | **072899 00** | Consult. | **796** |
| CR250B LED35S/840 PSD W30L120 IP65 | 3500 | **072882 00** | Consult. | **791** |
| CR250B LED55S/840 PSD W30L120 IP65 | 5500 | **072905 00** | Consult. | **832** |

| Désignation | Flux syst. (lm) | Code | Délai | Prix HT (€) |
|---|---|---|---|---|
| **Encastré carré IP54, fermeture PMMA, UGR22, non gradable (PSU), gradation DALI (PSD)** | | | | |
| CR150B LED35S/840 PSU W60L60 IP54 | 3500 | **072912 00** | Consult. | **591** |
| CR150B LED35S/840 PSD W60L60 IP54 | 3500 | **072929 00** | Consult. | **627** |
| **Encastré rectangulaire IP54, fermeture PMMA, UGR22, non gradable (PSU), gradation DALI (PSD)** | | | | |
| CR150B LED35S/840 PSU W30L120 IP54 | 3500 | **072936 00** | Consult. | **642** |
| CR150B LED35S/840 PSD W30L120 IP54 | 3500 | **072943 00** | Consult. | **678** |
| **Filin de sécurité** | | | | |
| CR250Z/350Z SC | . | **073025 99** | Consult. | **26,9** |
| **Accessoire pour montage en plafonnier du CR250B carré (W60L60) / rectangulaire (W30L120)** | | | | |
| CR250Z SMB W60L60 | . | **072950 00** | Consult. | **146** |
| CR250Z SMB W30L120 | . | **072967 00** | Consult. | **183** |
| **Accessoire pour montage en plafonnier du CR150B carré (W60L60) / rectangulaire (W30L120)** | | | | |
| CR150Z SMB W60L60 | . | **072974 00** | Consult. | **131** |
| CR150Z SMB W30L120 | . | **072981 00** | Consult. | **151** |
| **Accessoires pour montage encastré dans plafond plâtre pour CR150B** | | | | |
| CR150Z SMB-PLC (6 pieces) | . | **073018 99** | Consult. | **26,9** |

### CR150B

L'encastré salle blanche IP54 IK07
Fermeture PMMA, accessoires pour montage saillie

5ans

Catégorie Remise **B**

| Désignation | Flux syst. (lm) | Code | Délai | Prix HT (€) |
|---|---|---|---|---|
| **Encastré carré IP54, fermeture PMMA, UGR22, non gradable (PSU), gradation DALI (PSD)** | | | | |
| CR150B LED35S/840 PSU W60L60 IP54 | 3500 | **072912 00** | Consult. | **591** |
| CR150B LED35S/840 PSD W60L60 IP54 | 3500 | **072929 00** | Consult. | **627** |
| **Encastré rectangulaire IP54, fermeture PMMA, UGR22, non gradable (PSU), gradation DALI (PSD)** | | | | |
| CR150B LED35S/840 PSU W30L120 IP54 | 3500 | **072936 00** | Consult. | **642** |
| CR150B LED35S/840 PSD W30L120 IP54 | 3500 | **072943 00** | Consult. | **678** |
| **Filin de sécurité** | | | | |
| CR250Z/350Z SC | . | **073025 99** | Consult. | **26,9** |
| **Accessoire pour montage en plafonnier du CR150B carré (W60L60) / rectangulaire (W30L120)** | | | | |
| CR150Z SMB W60L60 | . | **072974 00** | Consult. | **131** |
| CR150Z SMB W30L120 | . | **072981 00** | Consult. | **151** |
| **Accessoires pour montage encastré dans plafond plâtre pour CR150B** | | | | |
| CR150Z SMB-PLC (6 pieces) | . | **073018 99** | Consult. | **26,9** |



☐ : Produit conforme aux critères de l'opération standardisée Certificat Economies d'Énergie

## CoreLine Réflecteur industriel gen2

### CoreLine Réflecteur industriel gen2

5ans CEE LL200Xi

Catégorie Remise **A**

| Désignation | Flux syst. (lm) | Code | Délai | Prix HT (€) |
|---|---|---|---|---|
| **Longueur 1714 mm, 8000lm, Gradable DALI (PSD), 4000K, faisceau extensif (WB)** | | | | |
| LL217X 80S/840 1x PSD BV WB | 8000 | **107564 00** | Consult. | **278** |
| **Longueur 1714 mm, 8000lm, non gradable (PSU), 4000K, faisceau intensif (NB) ou extensif (WB)** | | | | |
| ☐ LL217X 80S/840 1x PSU BV NB | 8000 | **623040 00** | Consult. | **257** |
| ☐ LL217X 80S/840 1x PSU BV WB | 8000 | **618008 00** | Consult. | **257** |
| **Longueur 3414 mm, 16000lm, non gradable (PSU), 4000K, faisceau intensif (NB) ou extensif (WB)** | | | | |
| ☐ LL234X 160S/840 2x PSU BV NB | 16000 | **622890 00** | Consult. | **450** |
| ☐ LL234X 160S/840 2x PSU BV WB | 16000 | **108073 00** | Consult. | **450** |

## CoreLine Réglette gen3 +

### CoreLine Réglette gen3 + Interact Ready

Compatible avec les systèmes Interact Pro Foundation / Advanced / Enterprise

Nouveauté

5ans interact ready.

Catégorie Remise **A**

| Désignation | Flux syst. (lm) | Code | Délai | Prix HT (€) | |
|---|---|---|---|---|---|
| **Longueur 1200mm, Interact ready (WIA)** | | | | | |
| BN126C LED41S/840 WIA L1200 | 4100 | **100435 00** | Consult. | **180** | N |
| BN126C LED60S/830 WIA L1200 | 6000 | **100633 00** | Consult. | **190** | N |
| BN126C LED64S/840 WIA L1200 | 6400 | **100220 00** | Consult. | **190** | N |
| **Longueur 1500mm, Interact ready (WIA)** | | | | | |
| BN126C LED52S/840 WIA L1500 | 5200 | **100442 00** | Consult. | **200** | N |
| BN126C LED74S/830 WIA L1500 | 7400 | **102293 00** | 4 Sem. | **210** | N |
| BN126C LED80S/840 WIA L1500 | 8000 | **100268 00** | Consult. | **210** | N |

### CoreLine Réglette gen3 +

Nouveauté

5ans

Catégorie Remise **A**

| Désignation | Flux syst. (lm) | Code | Délai | Prix HT (€) | |
|---|---|---|---|---|---|
| **Longueur 600mm, non gradable (PSU), avec câblage traversant** | | | | | |
| BN126C LED20S/830 PSU L600 | 2000 | **948754 99** | < 1 Sem. | **62,5** | N |
| BN126C LED22S/840 PSU L600 | 2200 | **948747 99** | < 1 Sem. | **62,5** | N |
| **Longueur 1200mm, non gradable (PSU), avec câblage traversant** | | | | | |
| BN126C LED38S/830 PSU L1200 | 3800 | **948792 99** | < 1 Sem. | **85,8** | N |
| BN126C LED41S/840 PSU L1200 | 4100 | **948785 99** | < 1 Sem. | **85,8** | N |
| BN126C LED64S/840 PSU L1200 | 6400 | **948808 99** | < 1 Sem. | **89,4** | N |
| **Longueur 1500mm, non gradable (PSU), avec câblage traversant** | | | | | |
| BN126C LED32S/830 PSU L1500 | 3200 | **948839 99** | < 1 Sem. | **100** | N |
| BN126C LED35S/840 PSU L1500 | 3500 | **948822 99** | < 1 Sem. | **100** | N |
| BN126C LED48S/830 PSU L1500 | 4800 | **948853 99** | < 1 Sem. | **104** | N |
| BN126C LED52S/840 PSU L1500 | 5200 | **948846 99** | < 1 Sem. | **104** | N |
| BN126C LED80S/840 PSU L1500 | 8000 | **948860 99** | < 1 Sem. | **111** | N |
| **Longueur 1800mm, non gradable (PSU), avec câblage traversant** | | | | | |
| BN126C LED64S/840 PSU L1800 | 6400 | **948884 99** | < 1 Sem. | **135** | N |
| BN126C LED100S/840 PSU L1800 | 10000 | **948907 99** | < 1 Sem. | **168** | N |

## Ledinaire Réglette

### Ledinaire Réglette à module LED intégré



5ans

Catégorie Remise **A**

| Désignation | Flux syst. (lm) | Code | Délai | Prix HT (€) |
|---|---|---|---|---|
| **Longueur 300mm, non gradable** | | | | |
| BN021C LED5S/830 L300 | 480 | **527850 99** | Consult. | **16** |
| BN021C LED5S/840 L300 | 540 | **527843 99** | Consult. | **16** |
| **Longueur 600mm, équivalent 1x18W, non gradable** | | | | |
| BN021C LED10S/830 L600 | 960 | **527874 99** | Consult. | **21** |
| **BN021C LED10S/840 L600** | **1050** | **527867 99** | **< 1 Sem.** | **21** |
| **Longueur 900mm, équivalent 1x30W, non gradable** | | | | |
| BN021C LED14S/830 L900 | 1450 | **527898 99** | Consult. | **22** |
| BN021C LED15S/840 L900 | 1600 | **527881 99** | < 1 Sem. | **22** |
| **Longueur 1200mm, équivalent 1x36W, non gradable** | | | | |
| BN021C LED19S/830 L1200 | 1900 | **527911 99** | < 1 Sem. | **24** |
| **BN021C LED20S/840 L1200** | **2100** | **527904 99** | **< 1 Sem.** | **24** |
| **Longueur 1500mm, équivalent 1x58W, non gradable** | | | | |
| BN021C LED24S/830 L1500 | 2400 | **527935 99** | Consult. | **29** |
| BN021C LED25S/840 L1500 | 2600 | **527928 99** | Consult. | **29** |
| **Câble de raccordement de 60 cm pour Ledinaire Réglette BN021C** | | | | |
| BN021Z C600 | | **528543 99** | Consult. | **5** |





☐ : Produit conforme aux critères de l'opération standardisée Certificat Economies d'Énergie

## Maxos fusion Unité électrique

### Version IP20

Pensez à commander les rails et accessoires Maxos fusion

5ans LL500Xi

Catégorie Remise **D**

| Désignation | Flux syst. (lm) | Code | Délai | Prix HT (€) |
|---|---|---|---|---|
| **Equivalent 1x35W, L = 1138 mm, gradation DALI (PSD), blanc (WH)** | | | | |
| LL512X LED31S/840 PSD MB 7 WH | 3100 | **384299 00** | Consult. | **260** |
| LL512X LED31S/840 PSD WB 7 WH | 3100 | **384206 00** | Consult. | **260** |
| LL512X LED31S/840 PSD DA35W 7 WH | 3100 | **384411 00** | Consult. | **260** |
| LL512X LED31S/840 PSD DA25W 7 WH | 3100 | **384473 00** | Consult. | **260** |
| LL512X LED31S/840 PSD DA25N 7 WH | 3100 | **384534 00** | Consult. | **260** |
| **Equivalent 1x35W, L = 1138 mm, gradation DALI (PSD), gris (SI)** | | | | |
| LL512X LED31S/840 PSD WB 7 SI | 3100 | **384657 00** | Consult. | **260** |
| **Equivalent 1x35W, L = 1138 mm, gradation DALI (PSD), noir (BK)** | | | | |
| LL512X LED31S/840 PSD WB 7 BK | 3100 | **384718 00** | Consult. | **260** |
| **Equivalent 1x35W, L= 2276 mm, gradation DALI (PSD), blanc (WH)** | | | | |
| LL523X LED62S/840 PSD NB 7 WH | 6200 | **384381 00** | Consult. | **436** |
| LL523X LED62S/840 PSD MB 7 WH | 6200 | **384329 00** | Consult. | **436** |
| LL523X LED62S/840 PSD WB 7 WH | 6200 | **384237 00** | Consult. | **436** |
| LL523X LED62S/840 PSD DA35W 7 WH | 6200 | **384442 00** | Consult. | **436** |
| LL523X LED62S/840 PSD DA25W 7 WH | 6200 | **384503 00** | Consult. | **436** |
| LL523X LED62S/840 PSD DA25N 7 WH | 6200 | **384565 00** | Consult. | **436** |
| LL523X LED62S/840 PSD PCO 7 WH | 5300 | **384145 00** | Consult. | **477** |
| **Equivalent 1x35W, L= 2276 mm, gradation DALI (PSD), gris (SI)** | | | | |
| LL523X LED62S/840 PSD WB 7 SI | 6200 | **384688 00** | Consult. | **436** |
| **Equivalent 1x35W, L= 2276 mm, gradation DALI (PSD), noir (BK)** | | | | |
| LL523X LED62S/840 PSD WB 7 BK | 6200 | **384749 00** | Consult. | **436** |
| **Equivalent 2x35W, L = 1138 mm, gradation DALI (PSD), blanc (WH)** | | | | |
| LL512X LED50S/840 PSD MB 7 WH | 5000 | **384305 00** | Consult. | **274** |
| LL512X LED50S/835 PSD WB 7 WH | 5000 | **987254 00** | Consult. | **274** |
| LL512X LED50S/840 PSD WB 7 WH | 5000 | **384213 00** | Consult. | **274** |
| LL512X LED50S/840 PSD DA35W 7 WH | 5000 | **384428 00** | Consult. | **274** |
| LL512X LED50S/840 PSD DA25W 7 WH | 5000 | **384480 00** | Consult. | **274** |
| LL512X LED50S/840 PSD DA25N 7 WH | 5000 | **384541 00** | Consult. | **274** |
| **Equivalent 2x35W, L = 1138 mm, gradation DALI (PSD), gris (SI)** | | | | |
| LL512X LED50S/840 PSD WB 7 SI | 5000 | **384664 00** | Consult. | **274** |
| **Equivalent 2x35W, L = 1138 mm, gradation DALI (PSD), noir (BK)** | | | | |
| LL512X LED50S/840 PSD WB 7 BK | 5000 | **384725 00** | Consult. | **274** |
| **Equivalent 2x35W, L= 2276 mm, gradation DALI (PSD), blanc (WH)** | | | | |
| LL523X LED100S/840 PSD NB 7 WH | 10100 | **384398 00** | Consult. | **462** |
| LL523X LED100S/840 PSD MB 7 WH | 10100 | **384336 00** | Consult. | **462** |
| LL523X LED100S/835 PSD WB 7 WH | 10000 | **987261 00** | Consult. | **462** |
| LL523X LED100S/840 PSD WB 7 WH | 10100 | **384244 00** | Consult. | **462** |
| LL523X LED100S/840 PSD DA35W 7 WH | 10100 | **384459 00** | Consult. | **462** |
| LL523X LED100S/840 PSD DA25W 7 WH | 10100 | **384510 00** | Consult. | **462** |
| LL523X LED100S/840 PSD DA25N 7 WH | 10100 | **384572 00** | Consult. | **462** |
| LL523X LED100S/840 PSD A20 7 WH | 10100 | **384633 00** | Consult. | **462** |
| **Equivalent 2x35W, L= 2276 mm, gradation DALI (PSD), gris (SI)** | | | | |
| LL523X LED100S/840 PSD WB 7 SI | 10100 | **384695 00** | Consult. | **462** |
| **Equivalent 2x35W, L= 2276 mm, gradation DALI (PSD), noir (BK)** | | | | |
| LL523X LED100S/840 PSD WB 7 BK | 10100 | **384756 00** | Consult. | **462** |
| **Equivalent 2x49W, L = 1138 mm, gradation DALI (PSD), blanc (WH)** | | | | |
| LL512X LED61S/840 PSD NB 7 WH | 6100 | **384374 00** | Consult. | **286** |
| LL512X LED61S/840 PSD MB 7 WH | 6100 | **384312 00** | Consult. | **286** |
| LL512X LED61S/840 PSD WB 7 WH | 6100 | **384220 00** | Consult. | **286** |
| LL512X LED61S/840 PSD DA35W 7 WH | 6100 | **384435 00** | Consult. | **286** |
| LL512X LED61S/840 PSD DA25W 7 WH | 6100 | **384497 00** | Consult. | **286** |
| LL512X LED61S/840 PSD DA25N 7 WH | 6100 | **384558 00** | Consult. | **286** |
| LL512X LED61S/840 PSD A20 7 WH | 6100 | **384619 00** | Consult. | **286** |
| **Equivalent 2x49W, L = 1138 mm, gradation DALI (PSD), gris (SI)** | | | | |
| LL512X LED61S/840 PSD WB 7 SI | 6100 | **384671 00** | Consult. | **286** |
| **Equivalent 2x49W, L = 1138 mm, gradation DALI (PSD), noir (BK)** | | | | |
| LL512X LED61S/840 PSD WB 7 BK | 6100 | **384732 00** | Consult. | **286** |
| **Equivalent 2x49W, L= 2276 mm, gradation DALI (PSD), blanc (WH)** | | | | |
| LL523X LED123S/840 PSD NB 7 WH | 12300 | **384404 00** | Consult. | **482** |
| LL523X LED123S/840 PSD MB 7 WH | 12300 | **384343 00** | Consult. | **482** |
| LL523X LED123S/840 PSD WB 7 WH | 12300 | **384251 00** | Consult. | **482** |
| LL523X LED123S/840 PSD DA35W 7 WH | 12300 | **384466 00** | Consult. | **482** |
| LL523X LED123S/840 PSD DA25W 7 WH | 12300 | **384527 00** | Consult. | **482** |
| LL523X LED123S/840 PSD DA25N 7 WH | 12300 | **384589 00** | Consult. | **482** |
| LL523X LED123S/840 PSD A20 7 WH | 12300 | **384640 00** | Consult. | **482** |
| **Equivalent 2x49W, L= 2276 mm, gradation DALI (PSD), gris (SI)** | | | | |
| LL523X LED123S/840 PSD WB 7 SI | 12300 | **384701 00** | Consult. | **482** |
| **Equivalent 2x49W, L= 2276 mm, gradation DALI (PSD), noir (BK)** | | | | |
| LL523X LED123S/840 PSD WB 7 BK | 12300 | **384763 00** | Consult. | **482** |

### Version IP54

Pensez à commander les rails et accessoires Maxos fusion

Nouveaux codes

5ans LL500Xi

Catégorie Remise **D**

| Désignation | Flux syst. (lm) | Code | Délai | Prix HT (€) |
|---|---|---|---|---|
| **Version IP54, équivalent 2x49W, L = 1257 mm, gradation DALI (PSD), blanc (WH)** | | | | |
| LL612X LED61S/840 PSD NB 7 WH | 6100 | **384961 00** | Consult. | **436** |
| **Rail IP54, L = 2276 mm, 7 fils, blanc (WH)** | | | | |
| LL623T 4x2.5+2x1.5 WH | | **768420 99** | Consult. | **207** N |
| **Version IP54, équivalent 2x49W, L = 1257 mm, gradation DALI (PSD), blanc (WH)** | | | | |
| LL612X LED61S/840 PSD MB 7 WH | 6100 | **384954 00** | Consult. | **436** |
| **Rail IP54, L = 4552 mm, 7 fils, blanc (WH)** | | | | |
| LL646T 4x2.5+2x1.5 WH | | **768437 99** | Consult. | **293** N |
| **Version IP54, équivalent 2x49W, L = 1257 mm, gradation DALI (PSD), blanc (WH)** | | | | |
| LL612X LED61S/840 PSD WB 7 WH | 6100 | **384947 00** | Consult. | **436** |
| **Version IP54, équivalent 2x49W, L = 2395 mm, gradation DALI (PSD), blanc (WH)** | | | | |
| LL623X LED123S/840 PSD NB 7 WH | 12300 | **384992 00** | Consult. | **724** |
| LL623X LED123S/840 PSD MB 7 WH | 12300 | **384985 00** | Consult. | **724** |
| LL623X LED123S/840 PSD WB 7 WH | 12300 | **384978 00** | Consult. | **724** |

☐ : Produit conforme aux critères de l'opération standardisée Certificat Economies d'Énergie

## Maxos fusion Rail

### Version IP20

Nouveaux codes

1an

Catégorie Remise **D**

| Désignation | Code | Délai | Prix HT (€) | |
|---|---|---|---|---|
| **Rail IP20, L = 1138 mm, 7 fils, blanc (WH), gris (SI) ou noir (BK)** | | | | |
| LL512T 4x2.5+2x1.5 WH | **627901 99** | Consult. | **144** | N |
| LL512T 4x2.5+2x1.5 BK | **768390 99** | Consult. | **144** | N |
| LL512T 4x2.5+2x1.5 SI | **768369 99** | Consult. | **144** | N |
| **Rail IP20, L = 2276 mm, 7 fils, blanc (WH), gris (SI) ou noir (BK)** | | | | |
| LL523T 4x2.5+2x1.5 WH | **768345 99** | Consult. | **185** | N |
| LL523T 4x2.5+2x1.5 BK | **768406 99** | Consult. | **185** | N |
| LL523T 4x2.5+2x1.5 SI | **768376 99** | Consult. | **185** | N |
| **Rail IP20, L = 4552 mm, 7 fils, blanc (WH), gris (SI) ou noir (BK)** | | | | |
| LL546T 4x2.5+2x1.5 WH | **768352 99** | Consult. | **266** | N |
| LL546T 4x2.5+2x1.5 BK | **768413 99** | Consult. | **266** | N |
| LL546T 4x2.5+2x1.5 SI | **768383 99** | Consult. | **266** | N |
| **Rail IP20, L = 1138 mm, 9 fils, blanc (WH), gris (SI) ou noir (BK)** | | | | |
| LL512T 4x2.5+4x1.5 WH | **768482 99** | Consult. | **169** | N |
| LL512T 4x2.5+4x1.5 BK | **768505 99** | Consult. | **169** | N |
| LL512T 4x2.5+4x1.5 SI | **768468 99** | Consult. | **168** | N |
| **Rail IP20, L = 2276 mm, 9 fils, blanc (WH), gris (SI) ou noir (BK)** | | | | |
| LL523T 4x2.5+4x1.5 WH | **768444 99** | Consult. | **219** | N |
| LL523T 4x2.5+4x1.5 BK | **768512 99** | Consult. | **219** | N |
| LL523T 4x2.5+4x1.5 SI | **768475 99** | Consult. | **220** | N |
| **Rail IP20, L = 4552 mm, 9 fils, blanc (WH), gris (SI) ou noir (BK)** | | | | |
| LL546T 4x2.5+4x1.5 WH | **768451 99** | Consult. | **303** | N |
| LL546T 4x2.5+4x1.5 BK | **768529 99** | Consult. | **303** | N |
| LL546T 4x2.5+4x1.5 SI | **768499 99** | Consult. | **303** | N |

### Version IP54

Nouveaux codes

1an

Catégorie Remise **D**

| Désignation | Code | Délai | Prix HT (€) | |
|---|---|---|---|---|
| **Rail IP54, L = 2276 mm, 7 fils, blanc (WH)** | | | | |
| LL623T 4x2.5+2x1.5 WH | **768420 99** | Consult. | **207** | N |
| **Rail IP54, L = 4552 mm, 7 fils, blanc (WH)** | | | | |
| LL646T 4x2.5+2x1.5 WH | **768437 99** | Consult. | **293** | N |
| **Rail IP54, L = 2276 mm, 9 fils, blanc (WH)** | | | | |
| LL623T 4x2.5+4x1.5 WH | **768536 99** | Consult. | **230** | N |
| **Rail IP54, L = 4552 mm, 9 fils, blanc (WH)** | | | | |
| LL646T 4x2.5+4x1.5 WH | **768543 99** | Consult. | **329** | N |

## Maxos fusion Accessoires

### Kit d'alimentation et embouts

1an

Catégorie Remise **D**

| Désignation | Code | Délai | Prix HT (€) |
|---|---|---|---|
| **Kit d'alimentation et embouts blanc (WH), gris (SI) ou noir (BK)** | | | |
| LL500Z 2xEP CU WH | **374443 99** | Consult. | **40,4** |
| LL500Z 2xEP CU SI | **374450 99** | Consult. | **40,4** |
| LL500Z 2xEP CU BK | **374467 99** | Consult. | **40,4** |

### Eclisse externe

1an

Catégorie Remise **D**

| Désignation | Code | Délai | Prix HT (€) |
|---|---|---|---|
| **Eclisse externe blanc (WH), gris (SI) ou noir (BK)** | | | |
| LL500Z CPE WH | **383292 00** | Consult. | **28,6** |
| LL500Z CPE SI | **383308 00** | Consult. | **28,6** |
| LL500Z CPE BK | **383315 00** | Consult. | **28,6** |

### Etrier de suspension pour filin acier

1an

Catégorie Remise **D**

| Désignation | Code | Délai | Prix HT (€) |
|---|---|---|---|
| **Etrier de suspension pour filin acier blanc (WH), gris (SI) ou noir (BK)** | | | |
| LL500Z MB-SW WH | **374511 99** | Consult. | **21,5** |
| LL500Z MB-SW SI | **374528 99** | Consult. | **21,5** |
| LL500Z MB-SW BK | **374535 99** | Consult. | **21,5** |

### Filin de suspension (1250- 3000 ou 5000mm)

1an

Catégorie Remise **D**

| Désignation | Code | Délai | Prix HT (€) |
|---|---|---|---|
| **Filins de suspension (1250, 3000 ou 5000mm)** | | | |
| LL500Z SW2 L1250 | **374764 99** | Consult. | **16,1** |
| LL500Z SW2 L3000 | **374771 99** | Consult. | **21,5** |
| LL500Z SW2 L5000 | **374788 99** | Consult. | **26,1** |





□ : Produit conforme aux critères de l'opération standardisée Certificat Economies d'Énergie

## Etrier de suspension avec filin acier fourni (longueur 5000mm)

1an

Catégorie Remise **D**

| Désignation | Code | Délai | Prix HT (€) |
|---|---|---|---|
| **Etrier de suspension acier blanc (WH), gris (SI) ou noir (BK) avec filin acier fourni de longueur 5000 mm** | | | |
| LL500Z MB-SW2 L5000 WH | **374573 99** | Consult. | **39** |
| LL500Z MB-SW2 L5000 SI | **374580 99** | Consult. | **39** |
| LL500Z MB-SW2 L5000 BK | **374597 99** | Consult. | **39** |

## Etrier de suspension avec crochet

1an

Catégorie Remise **D**

| Désignation | Code | Délai | Prix HT (€) |
|---|---|---|---|
| **Etrier de suspension avec crochet blanc (WH), gris (SI) ou noir (BK)** | | | |
| LL500Z CB-CH WH | **374603 99** | Consult. | **24,7** |
| LL500Z CB-CH SI | **374610 99** | Consult. | **24,7** |
| LL500Z CB-CH BK | **374627 99** | Consult. | **24,7** |

## Etrier pour montage direct au plafond

1an

Catégorie Remise **D**

| Désignation | Code | Délai | Prix HT (€) |
|---|---|---|---|
| **Etrier pour montage direct au plafond blanc (WH), gris (SI) ou noir (BK)** | | | |
| LL500Z SMB WH | **374481 99** | Consult. | **13,4** |
| LL500Z SMB SI | **374498 99** | Consult. | **13,4** |
| LL500Z SMB BK | **374504 99** | Consult. | **13,4** |

## Etrier de suspension pour filin avec support pour goulotte

1an

Catégorie Remise **D**

| Désignation | Code | Délai | Prix HT (€) |
|---|---|---|---|
| **Etrier de suspension pour filin avec support pour goulotte blanc (WH), gris (SI) ou noir (BK)** | | | |
| LL500Z CDS WH | **374733 99** | Consult. | **46,9** |
| LL500Z CDS SI | **374740 99** | Consult. | **46,9** |
| LL500Z CDS BK | **374757 99** | Consult. | **46,9** |

## Accessoire guide câble

1an

Catégorie Remise **D**

| Désignation | Code | Délai | Prix HT (€) |
|---|---|---|---|
| **Accessoire guide câble** | | | |
| LL500Z SPA-CD | **374634 99** | Consult. | **21,5** |

## Couvercle de fermeture

Obligatoire sur toute partie du rail non couverte pour respecter la norme luminaire EN 60598



1an

Catégorie Remise **D**

| Désignation | Code | Délai | Prix HT (€) |
|---|---|---|---|
| **Couvercle de fermeture, 2300mm, Blanc (WH), Gris (SI) ou Noir (BK)** | | | |
| LL500Z BC L2300 WH | **383544 00** | Consult. | **28,6** |
| LL500Z BC L2300 SI | **383551 00** | Consult. | **28,6** |
| LL500Z BC L2300 BK | **383568 00** | Consult. | **28,6** |
| **Couvercle de fermeture, 1150mm, Blanc (WH), Gris (SI) ou Noir (BK)** | | | |
| LL500Z BC L1150 WH | **989517 99** | Consult. | **20,8** |
| LL500Z BC L1150 SI | **989524 99** | Consult. | **20,9** |
| LL500Z BC L1150 BK | **989531 99** | Consult. | **20,9** |
| **Couvercle de fermeture, 285 mm, Blanc (WH), Gris (SI) ou Noir (BK)** | | | |
| LL500Z BC L285 WH | **989579 99** | Consult. | **31,2** |
| LL500Z BC L285 SI | **989586 99** | Consult. | **31,2** |
| LL500Z BC L285 BK | **989593 99** | Consult. | **31,2** |
| **Couvercle de fermeture, 570mm, Blanc (WH), Gris (SI) ou Noir (BK)** | | | |
| LL500Z BC L570 WH | **989548 99** | Consult. | **33,9** |
| LL500Z BC L570 SI | **989555 99** | Consult. | **33,9** |
| LL500Z BC L570 BK | **989562 99** | Consult. | **33,9** |
| **Couvercle de fermeture pour installation IP54, Blanc (WH)** | | | |
| LL600Z BC L1040 WH | **989487 99** | Consult. | **26,1** |
| LL600Z BC L1090 WH | **989494 99** | Consult. | **26,1** |
| LL600Z BC L2180 WH | **989500 99** | Consult. | **32,5** |
| LL600Z BC L520 WH | **989470 99** | Consult. | **32,5** |

## Goulotte

1an

Catégorie Remise **D**

| Désignation | Code | Délai | Prix HT (€) |
|---|---|---|---|
| **Goulotte L= 1,15m, Blanc (WH), Gris (SI) ou Noir (BK)** | | | |
| LL512Z CD WH | **374641 99** | Consult. | **67,6** |
| LL512Z CD SI | **374658 99** | Consult. | **67,6** |
| LL512Z CD BK | **374665 99** | Consult. | **67,6** |
| **Goulotte L = 2,3m, Blanc (WH), Gris (SI) ou Noir (BK)** | | | |
| LL523Z CD WH | **374672 99** | Consult. | **93,6** |
| LL523Z CD SI | **374689 99** | Consult. | **93,5** |
| LL523Z CD BK | **374696 99** | Consult. | **93,6** |
| **Goulotte L = 4,6m, Blanc (WH), Gris (SI) ou Noir (BK)** | | | |
| LL546Z CD WH | **374702 99** | Consult. | **106** |
| LL546Z CD SI | **374719 99** | Consult. | **107** |
| LL546Z CD BK | **374726 99** | Consult. | **106** |

## Boite d'alimentation milieu de ligne

1an

Catégorie Remise **D**

| Désignation | Code | Délai | Prix HT (€) |
|---|---|---|---|
| **Boite d'alimentation milieu de ligne, Blanc (WH), Gris (SI) ou Noir (BK)** | | | |
| LL500Z CM L400 WH | **383193 00** | Consult. | **70,1** |
| LL500Z CM L400 SI | **383209 00** | Consult. | **77,3** |
| LL500Z CM L400 BK | **383216 00** | Consult. | **77,3** |

☐ : Produit conforme aux critères de l'opération standardisée Certificat Economies d'Énergie

## Jonctions en L- T- X

1an

Catégorie Remise **D**

| Désignation | Code | Délai | Prix HT (€) |
|---|---|---|---|
| **Jonction en L, Blanc (WH), Gris (SI) ou Noir (BK)** | | | |
| LL500Z CPL WH | **987582 00** | Consult. | **308** |
| LL500Z CPL SI | **987599 00** | Consult. | **308** |
| LL500Z CPL BK | **987605 00** | Consult. | **308** |
| **Jonction en T, Blanc (WH), Gris (SI) ou Noir (BK)** | | | |
| LL500Z CPT WH | **987612 00** | Consult. | **285** |
| LL500Z CPT SI | **987629 00** | Consult. | **285** |
| LL500Z CPT BK | **987636 00** | Consult. | **285** |
| **Jonction en X, Blanc (WH), Gris (SI) ou Noir (BK)** | | | |
| LL500Z CPX WH | **987551 00** | Consult. | **403** |
| LL500Z CPX SI | **987568 00** | Consult. | **403** |
| LL500Z CPX BK | **987575 00** | Consult. | **403** |

## Prises électriques

1an

Catégorie Remise **D**

| Désignation | Code | Délai | Prix HT (€) |
|---|---|---|---|
| **Double prises électriques** | | | |
| LL500Z MOD-FR WH | **998380 00** | Consult. | **114** |

## Support de connexion pour produit tiers

1an

Catégorie Remise **D**

| Désignation | Code | Délai | Prix HT (€) |
|---|---|---|---|
| **Suppport de connexion pour produit tiers** | | | |
| LL500Z BA WH | **998335 00** | Consult. | **71,5** |

## Capteur InterAct Pro pour Maxos Fusion

Compatible avec les systèmes Interact Pro Foundation / Advanced / Enterprise

Nouveaux codes

1an

interact ready.

Catégorie Remise **D**

| Désignation | Code | Délai | Prix HT (€) |
|---|---|---|---|
| LL500E H4 WH | **625129 00** | 4 Sem. | **306** N |

# Maxos LED

## Maxos LED Performer L=1800 sur Rail LED

Pensez à commander le Rail Maxos LED et les accessoires

5ans

4MX900i

Catégorie Remise **D**

| Désignation | Flux syst. (lm) | Code | Délai | Prix HT (€) |
|---|---|---|---|---|
| 4MX900 LED60S/840 PSD WB WH L1800 | 6000 | **664443 99** | Consult. | **535** |
| 4MX900 LED90S/840 PSD NB WH L1800 | 9000 | **664627 99** | Consult. | **732** |
| 4MX900 LED60S/840 PSD MB WH L1800 | 6000 | **664450 99** | Consult. | **535** |
| 4MX900 LED60S/840 PSD WB SI L1800 | 6000 | **664368 99** | Consult. | **535** |
| 4MX900 LED90S/840 PSD MB SI L1800 | 9000 | **664535 99** | Consult. | **732** |
| 4MX900 LED90S/840 PSD MB WH L1800 | 9000 | **664610 99** | Consult. | **732** |
| 4MX900 LED90S/840 PSD WB SI L1800 | 9000 | **664528 99** | Consult. | **732** |
| 4MX900 LED90S/840 PSD WB WH L1800 | 9000 | **664603 99** | Consult. | **732** |
| 4MX900 LED90S/840 PSD DA20 WH L1800 | 9000 | **664634 99** | Consult. | **732** |

## Maxos LED Performer sur Rail TLD

Pour rénovation sur Maxos TLD existant

5ans

4MX900i

**Nous consulter**

## Maxos LED Performer L=1200 sur Rail LED

Pensez à commander le Rail Maxos LED et les accessoires

5ans

4MX900i

Catégorie Remise **D**

| Désignation | Flux syst. (lm) | Code | Délai | Prix HT (€) |
|---|---|---|---|---|
| 4MX900 LED40S/840 PSD WB WH L1200 | 4000 | **663873 99** | Consult. | **428** |
| 4MX900 LED40S/840 PSD MB WH L1200 | 4000 | **663880 99** | Consult. | **428** |

## Maxos LED Performer sur Rail TL5

Pensez à commander le Rail Maxos TL5 et les accessoires

5ans

4MX900i

Catégorie Remise **D**

| Désignation | Flux syst. (lm) | Code | Délai | Prix HT (€) |
|---|---|---|---|---|
| 4MX900 491 LED75S/840 PSD MB WH | 7500 | **668014 99** | Consult. | **581** |
| 4MX900 491 LED50S/840 PSD WB WH | 5000 | **666287 99** | Consult. | **535** |
| 4MX900 491 LED75S/840 PSD WB WH | 7500 | **668007 99** | Consult. | **581** |
| 4MX900 491 LED40S/840 PSD MB WH | 4000 | **666256 99** | Consult. | **493** |
| 4MX900 491 LED40S/840 PSD WB WH | 4000 | **666249 99** | Consult. | **493** |
| 4MX900 491 LED75S/840 PSD DA20 WH | 7500 | **668045 99** | Consult. | **580** |
| 4MX900 491 LED75S/840 PSD NB WH | 7500 | **668021 99** | Consult. | **580** |
| 4MX900 491 LED50S/840 PSD MB WH | 5000 | **666294 99** | Consult. | **535** |





□ : Produit conforme aux critères de l'opération standardisée Certificat Economies d'Énergie

## Maxos LED HE sur Rail TL5

Pensez à commander le Rail Maxos TL5 et les accessoires

5ans CEE 4MX850i

Catégorie Remise **D**

| Désignation | Flux syst. (lm) | Code | Délai | Prix HT (€) |
|---|---|---|---|---|
| 4MX850 491 LED55S/840 PSD WB SI | 5500 | **661282 99** | Consult. | **443** |
| 4MX850 491 LED40S/840 PSD WB WH | 4000 | **661688 99** | Consult. | **424** |
| 4MX850 491 LED66S/840 PSD NB WH | 6600 | **666034 99** | Consult. | **458** |
| 4MX850 491 LED55S/840 PSD DA20 WH | 5500 | **662623 99** | Consult. | **443** |
| 4MX850 491 LED80S/840 PSD WB WH | 8000 | **672820 99** | Consult. | **477** |
| 4MX850 491 LED40S/840 PSD NB WH | 4000 | **661664 99** | Consult. | **424** |
| 4MX850 491 LED66S/840 PSD WB WH | 6600 | **666027 99** | Consult. | **458** |
| 4MX850 491 LED66S/840 PSD DA20 WH | 6600 | **666010 99** | Consult. | **458** |
| 4MX850 491 LED55S/840 PSD DA20 SI | 5500 | **662661 99** | Consult. | **443** |
| 4MX850 491 LED80S/840 PSD-CLO NB WH | 8000 | **881910 99** | Consult. | **495** |
| 4MX850 491 LED80S/840 PSD DA20 WH | 8000 | **974278 99** | Consult. | **477** |
| 4MX850 491 LED80S/840 PSD NB WH | 8000 | **672813 99** | Consult. | **477** |
| 4MX850 491 LED55S/840 PSD WB WH | 5500 | **661206 99** | Consult. | **443** |
| 4MX850 491 LED66S/840 PSD-CLO NB WH | 6600 | **881897 99** | Consult. | **477** |
| 4MX850 491 LED55S/840 PSD NB WH | 5500 | **661183 99** | Consult. | **443** |
| 4MX850 491 LED55S/840 PSD NB SI | 5500 | **661268 99** | Consult. | **443** |
| 4MX850 491 LED40S/840 PSD WB SI | 4000 | **661756 99** | Consult. | **424** |
| 4MX850 491 LED40S/840 PSD DA20 SI | 4000 | **662746 99** | Consult. | **424** |
| 4MX850 491 LED66S/840 PSD-CLO WB WH | 6600 | **881835 99** | Consult. | **477** |
| 4MX850 491 LED40S/840 PSD NB SI | 4000 | **661732 99** | Consult. | **424** |
| 4MX850 491 LED40S/840 PSD DA20 WH | 4000 | **662708 99** | Consult. | **424** |
| 4MX850 491 LED80S/840 PSD-CLO WB WH | 8000 | **881859 99** | Consult. | **495** |

## Maxos LED HE sur Rail TLD

Pour rénovation sur Maxos TLD existant

5ans CEE 4MX850i

**Nous consulter**

## Maxos LED Rail LED

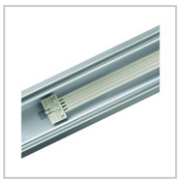

1an

**Nous consulter**

## Maxos LED Rail TL5

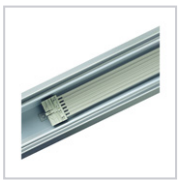

1an

**Nous consulter**

## Maxos LED Rail TL-D

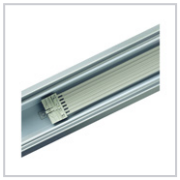

1an

**Nous consulter**

## Eclisse externe

pour montage en suspension

1an

**Nous consulter**

## Eclisse interne

pour montage plafonnier uniquement

1an

**Nous consulter**

## Embouts rail et alimentation

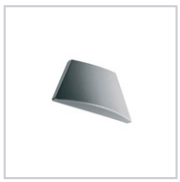

1an

**Nous consulter**

## Etrier pour montage direct au plafond

1an

Catégorie Remise **D**

| Désignation | Code | Délai | Prix HT (€) |
|---|---|---|---|
| 9MX056 MB SI | **662777 99** | Consult. | **15,2** |
| 9MX056 MB WH | **661886 99** | Consult. | **15,2** |

## Etrier de suspension avec crochet

1an

**Nous consulter**

## Etrier de suspension automatique

1an

Catégorie Remise **D**

| Désignation | Code | Délai | Prix HT (€) |
|---|---|---|---|
| 9MX056 MB-SW SI | **662791 99** | Consult. | **28,9** |
| 9MX056 MB-SW L3000 SI | **259878 00** | Consult. | **37,1** |
| 9MX056 MB-SW L3000 WH | **258673 00** | Consult. | **37,1** |
| 9MX056 MB-SW L1250 SI | **259854 00** | Consult. | **33** |
| 9MX056 MB-SW L1250 WH | **259212 00** | Consult. | **33** |
| 9MX056 MB-SW WH | **662807 99** | Consult. | **30,2** |



☐ : Produit conforme aux critères de l'opération standardisée Certificat Economies d'Énergie

## Couvercle de fermeture de rail

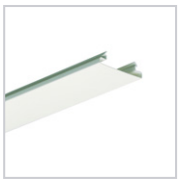

1an

**Nous consulter**

# CoreLine Système Rail gen2

## CoreLine Système Rail gen2



5ans CEE LL200Xi

Catégorie Remise **A**

| Désignation | Flux syst. (lm) | Code | Délai | Prix HT (€) |
|---|---|---|---|---|
| **Haute Efficacité (HE), 8000lm, Longueur 1700 mm, Non gradable (PSU)** | | | | |
| ☐ LL217X 80S/840 1x PSU WB 5x2.5 HE | 8000 | **107908 00** | Consult. | **394** |
| **Haute Efficacité (HE), 8000lm, Longueur 1700 mm, Gradable DALI (PSD)** | | | | |
| ☐ LL217X 80S/840 1x PSD WB 7x1.5 HE | 8000 | **108172 00** | Consult. | **465** |
| **Haute Efficacité (HE), 16000lm, Longueur 3400 mm, Gradable DALI (PSD)** | | | | |
| ☐ LL234X 160S/840 2x PSD WB 7x1.5 HE | 16000 | **107977 00** | Consult. | **751** |
| **5300lm, longueur 1130 mm, Gradable DALI (PSD)** | | | | |
| ☐ LL212X 53S/840 1x PSD WB 7x1.5 | 5300 | **107724 00** | Consult. | **304** |
| **4500lm, longueur 1700 mm, Non gradable (PSU)** | | | | |
| ☐ LL217X 45S/840 1x PSU NB 5x1.5 | 4500 | **622999 00** | Consult. | **278** |
| ☐ LL217X 45S/840 1x PSU MB 5x1.5 | 4500 | **622982 00** | Consult. | **278** |
| ☐ LL217X 45S/840 1x PSU WB 5x1.5 | 4500 | **617940 00** | Consult. | **278** |
| ☐ LL217X 45S/840 1x PSU VWB 5x1.5 | 4500 | **623002 00** | Consult. | **278** |
| ☐ LL217X 45S/840 1x PSU A 5x1.5 | 4500 | **622968 00** | Consult. | **278** |
| ☐ LL217X 45S/840 1x PSU DA25 5x1.5 | 4500 | **622975 00** | Consult. | **278** |
| **Equivalent 2x49W/58W, longueur 1700 mm, Non gradable (PSU)** | | | | |
| ☐ LL217X 80S/840 1x PSU NB 5x1.5 | 8000 | **199347 00** | Consult. | **326** |
| ☐ LL217X 80S/840 1x PSU MB 5x1.5 | 8000 | **623026 00** | Consult. | **326** |
| ☐ LL217X 80S/840 1x PSU WB 5x1.5 | 8000 | **107946 00** | Consult. | **315** |
| ☐ LL217X 80S/840 1x PSU VWB 5x1.5 | 8000 | **623033 00** | Consult. | **326** |
| LL217X 80S/840 1x PSU A 5x1.5 | 8000 | **199309 00** | Consult. | **326** |
| LL217X 80S/840 1x PSU DA25 5x1.5 | 8000 | **199323 00** | Consult. | **326** |
| **Equivalent 2x49W/58W, longueur 1700 mm, Gradable DALI (PSD)** | | | | |
| ☐ LL217X 80S/840 1x PSD WB 7x2.5 | 8000 | **107939 00** | Consult. | **379** |
| **Equivalent 2x49W/58W, longueur 1700 mm, Gradable DALI (PSD), VLC** | | | | |
| ☐ LL217X 80S/840 1x PSD WB 7x2.5 VLC | 8000 | **107663 00** | Consult. | **379** |
| **9000lm, Longueur 3400 mm, Non gradable (PSU)** | | | | |
| ☐ LL234X 90S/840 2x PSU NB 5x1.5 | 9000 | **622937 00** | Consult. | **415** |
| ☐ LL234X 90S/840 2x PSU MB 5x1.5 | 9000 | **622920 00** | Consult. | **415** |
| ☐ LL234X 90S/840 2x PSU WB 5x1.5 | 9000 | **617926 00** | Consult. | **415** |
| ☐ LL234X 90S/840 2x PSU VWB 5x1.5 | 9000 | **622944 00** | Consult. | **415** |
| ☐ LL234X 90S/840 2x PSU A 5x1.5 | 9000 | **622906 00** | Consult. | **415** |
| ☐ LL234X 90S/840 2x PSU DA25 5x1.5 | 9000 | **622913 00** | Consult. | **415** |
| **9000lm, Longueur 3400 mm, Gradable DALI (PSD)** | | | | |
| ☐ LL234X 90S/840 2x PSD WB 7x1.5 | 9000 | **108189 00** | Consult. | **429** |
| **Equivalent 2x49W/58W, Longueur 3400 mm, Non gradable (PSU)** | | | | |
| ☐ LL234X 160S/840 2x PSU NB 5x1.5 | 16000 | **199330 00** | Consult. | **503** |
| ☐ LL234X 160S/840 2x PSU MB 5x1.5 | 16000 | **622876 00** | Consult. | **503** |
| ☐ LL234X 160S/840 2x PSU WB 5x1.5 | 16000 | **108158 00** | Consult. | **503** |
| ☐ LL234X 160S/840 2x PSU VWB 5x1.5 | 16000 | **622883 00** | Consult. | **503** |
| LL234X 160S/840 2x PSU A 5x1.5 | 16000 | **199293 00** | Consult. | **519** |
| LL234X 160S/840 2x PSU DA25 5x1.5 | 16000 | **199316 00** | Consult. | **519** |
| **Equivalent 2x49W/58W, Longueur 3400 mm, Gradable DALI (PSD)** | | | | |
| ☐ LL234X 160S/840 2x PSD WB 7x2.5 | 16000 | **108110 00** | Consult. | **601** |
| **Equivalent 2x49W/58W, Longueur 3400 mm, Gradable DALI (PSD), VLC** | | | | |
| ☐ LL234X 160S/840 2x PSD WB 7x2.5 VLC | 16000 | **108127 00** | Consult. | **601** |

## CoreLine Système Rail gen2 Accessoires

Nouveaux codes

1an

Catégorie Remise **A**

| Désignation | Code | Délai | Prix HT (€) |
|---|---|---|---|
| **Kit de début de ligne pour montage avec un système de Reutlinger** | | | |
| LL200Z MB-SW 2xEP CU7 WH | **108196 00** | Consult. | **62,2** |
| LL200Z MB-SW 2xEP CU9 WH | **108202 00** | Consult. | **74,7** |
| **Etrier pour montage direct au plafond** | | | |
| LL200Z SMB WH (5PCS) | **188563 99** | Consult. | **37,4** |
| **Etrier de suspension pour chainette (CB), avec un système Reutlinger (MB-SW) ou direct au plafond (SMB)** | | | |
| LL200Z CB WH (5PCS) | **188556 99** | Consult. | **39,8** |
| **Etrier de suspension avec un système de Reutlinger** | | | |
| LL200Z MB-SW WH (2PCS) | **188549 99** | Consult. | **43,6** |
| **Filin acier, 1250mm** | | | |
| LL200Z SW2-1250 | **188587 99** | Consult. | **16,2** |
| **Filin acier, 3000mm** | | | |
| LL200Z SW2-3000 | **188594 99** | Consult. | **19,6** |
| **Filin acier, 5000mm** | | | |
| LL200Z SW2-5000 | **188600 99** | Consult. | **24,9** |
| **Bluetooth beacon** | | | |
| LL200E BLE 7x2.5 WH | **108660 00** | Consult. | **554** |
| LL200E BLE 9 WH | **108356 00** | Consult. | **572** |
| **Wireless Group Control** | | | |
| LL200E WGC 7x2.5 WH | **108653 00** | Consult. | **572** |
| LL200E WGC 9 WH | **108349 00** | Consult. | **595** |
| **Clips de séparation optique pour l'activation du VLC** | | | |
| LL200Z VLC Clip 3cm WH (10pcs) | **108370 00** | Consult. | **49,8** |
| LL200Z VLC Clip 5cm WH (10pcs) | **108387 00** | Consult. | **49,8** |
| **Rail précablé avec couvercle de fermeture 1,13m** | | | |
| LL212X 5x1.5 BC | **108394 00** | Consult. | **139** |
| LL212X 5x2.5 BC | **108424 00** | Consult. | **148** |
| ☐ LL212X 7x1.5 BC | **108400 00** | Consult. | **143** |
| LL212X 7x2.5 BC | **108431 00** | Consult. | **154** |
| LL212X 9x1.5 BC | **108417 00** | Consult. | **172** |
| LL212X 9 BC | **108448 00** | Consult. | **183** |
| **Rail précablé avec couvercle de fermeture 1,7m** | | | |
| LL217X 5x1.5 BC | **108455 00** | Consult. | **149** |
| LL217X 5x2.5 BC | **108486 00** | Consult. | **153** |
| ☐ LL217X 7x1.5 BC | **108462 00** | Consult. | **156** |
| LL217X 7x2.5 BC | **108493 00** | Consult. | **162** |
| LL217X 9x1.5 BC | **108479 00** | Consult. | **187** |
| LL217X 9 BC | **108509 00** | Consult. | **192** |
| **Rail précablé avec couvercle de fermeture 3,4m** | | | |
| LL234X 5x1.5 BC | **108516 00** | Consult. | **297** |
| LL234X 5x2.5 BC | **108547 00** | Consult. | **317** |
| ☐ LL234X 7x1.5 BC | **108523 00** | Consult. | **311** |
| LL234X 7x2.5 BC | **108554 00** | Consult. | **340** |
| LL234X 9x1.5 BC | **108530 00** | Consult. | **357** |
| LL234X 9 BC | **108561 00** | Consult. | **386** |
| **Module pour intégration de double projecteurs** | | | |
| LL200Z SPO EC-F 7x2.5 L550 WH | **188518 99** | Consult. | **150** |
| LL200Z SPO EC-F 9 L550 WH | **188631 99** | Consult. | **185** |
| **Capteur InterAct Pro pour Coreline Système Rail Gen2** | | | |
| LL200E H4 9 WH | **625136 00** | Consult. | **369** N |
| LL200E H4 7x2.5 WH | **625143 00** | Consult. | **352** N |





☐ : Produit conforme aux critères de l'opération standardisée Certificat Economies d'Énergie

## GentleSpace gen3

### GentleSpace gen3 Interact ready

L'armature LED avec multicapteur de présence/luminosité intégré.
Compatible avec les systèmes Interact Pro Foundation / Advanced / Enterprise.

Nouveaux codes

5ans CEE interact ready. BY480Pi

Catégorie Remise **D**

| Désignation | Flux syst. (lm) | Code | Délai | Prix HT (€) |
|---|---|---|---|---|
| **Petit modèle, suspendue, capteur interact (H4)** | | | | |
| BY480X LED130S/840 SIA WB GC SI H4 | 13000 | **981099 00** | Consult. | **1512** N |
| BY480X LED170S/840 SIA WB GC SI H4 | 17000 | **981143 00** | Consult. | **1512** N |
| **Grand modèle, suspendue, capteur interact (H4)** | | | | |
| BY481X LED250S/840 SIA WB GC SI H4 | 25000 | **981150 00** | Consult. | **1970** N |
| BY481X LED350S/840 SIA WB GC SI H4 | 35000 | **983413 00** | Consult. | **2098** N |
| **Petit modèle, haute efficacité, suspendue, capteur interact (H4)** | | | | |
| ☐ BY480X LED130S/840 SIA HE WB GC SI H4 | 13000 | **981211 00** | Consult. | **1628** N |
| ☐ BY480X LED170S/840 SIA HE WB GC SI H4 | 17000 | **981228 00** | Consult. | **2081** N |
| **Grand modèle, haute efficacité, suspendue, capteur interact (H4)** | | | | |
| ☐ BY481X LED250S/840 SIA HE WB GC SI H4 | 25000 | **981235 00** | Consult. | **2893** N |
| ☐ BY481X LED350S/840 SIA HE WB GC SI H4 | 32500 | **012837 00** | Consult. | **2893** N |

### GentleSpace gen3 HE

L'armature LED très haute efficacité. jusqu'à 174lm/W

5ans CEE BY480Pi

Catégorie Remise **D**

| Désignation | Flux syst. (lm) | Code | Délai | Prix HT (€) |
|---|---|---|---|---|
| **Grand modèle, Haute efficacité (HE), Gradation DALI, Fermeture verre (GC), Suspendue** | | | | |
| ☐ BY481P LED350S/840 PSD HE MB GC SI | 35000 | **975685 00** | Consult. | **2438** |
| ☐ BY481P LED350S/840 PSD HE WB GC SI | 35000 | **975692 00** | Consult. | **2438** |
| ☐ BY481P LED250S/840 PSD HE MB GC SI | 25000 | **975708 00** | Consult. | **2077** |
| ☐ BY481P LED250S/840 PSD HE WB GC SI | 25000 | **975715 00** | Consult. | **2077** |
| **Petit modèle, Haute efficacité (HE), Gradation DALI, Fermeture verre (GC), Suspendue** | | | | |
| ☐ BY480P LED170S/840 PSD HE MB GC SI | 16500 | **975722 00** | Consult. | **1750** |
| ☐ BY480P LED170S/840 PSD HE WB GC SI | 16500 | **975739 00** | Consult. | **1750** |
| ☐ BY480P LED130S/840 PSD HE MB GC SI | 13000 | **975746 00** | Consult. | **1396** |
| ☐ BY480P LED130S/840 PSD HE WB GC SI | 13000 | **975753 00** | Consult. | **1396** |

### GentleSpace gen3 ATEX

L'armature LED pour application en zone ATEX 2/22

5ans CEE BY480Pi

Catégorie Remise **D**

| Désignation | Flux syst. (lm) | Code | Délai | Prix HT (€) |
|---|---|---|---|---|
| **Petit modèle, Version ATEX, Gradation DALI, Fermeture verre (GC), suspendue** | | | | |
| ☐ BY482P LED170S/840 PSD WB GC SI | 17000 | **010901 00** | Consult. | **1967** |
| **Grand modèle, Version ATEX, Gradation DALI, Fermeture verre (GC), suspendue** | | | | |
| ☐ BY483P LED250S/840 PSD WB GC SI | 25000 | **010918 00** | Consult. | **2360** |

### GentleSpace gen3 SWP

L'armature LED résistant aux ambiances chlorées

5ans CEE BY480Bi

Catégorie Remise **D**

| Désignation | Flux syst. (lm) | Code | Délai | Prix HT (€) |
|---|---|---|---|---|
| **Grand modèle, Protection chlore (SWP), Gradation DALI, Fermeture verre (GC), Avec lyre** | | | | |
| ☐ BY481P LED250S/865 PSD WB GC SI SWP BR | 25000 | **408312 00** | Consult. | **Consult** |
| ☐ BY481P LED350S/840 PSD WB GC SWP SI BR | 35000 | **971144 00** | Consult. | **2135** |
| **Petit modèle, Protection chlore (SWP), Gradation DALI, Fermeture verre (GC), Avec lyre** | | | | |
| ☐ BY480P LED170S/840 PSD WB GC SI SWP BR | 17000 | **408275 00** | Consult. | **1564** |

### GentleSpace gen3 Xtreme

L'armature LED grande hauteur pour température extrême jusqu'à 70°C

5ans CEE BY480Pi

Catégorie Remise **D**

| Désignation | Flux syst. (lm) | Code | Délai | Prix HT (€) |
|---|---|---|---|---|
| **Petit modèle, Version Xtrem, Gradation DALI, Fermeture verre (GC), Suspendue** | | | | |
| ☐ BY480P LED130S/840 PSD WB GC SI XT | 13000 | **010925 00** | Consult. | **1442** |
| ☐ BY480P LED170S/840 PSD WB GC SI XT | 17000 | **010932 00** | Consult. | **1508** |
| **Grand modèle, Version Xtrem, Gradation DALI, Fermeture verre (GC), Suspendue** | | | | |
| ☐ BY481P LED250S/840 PSD WB GC SI XT | 25000 | **010949 00** | Consult. | **2338** |
| ☐ BY481P LED350S/840 PSD WB GC SI XT | 35000 | **010956 00** | Consult. | **2360** |

### GentleSpace gen3 Classe 2

L'armature LED idéale pour les régimes de neutre IT.
Catégorie

5ans CEE BY480Pi

Catégorie Remise **D**

| Désignation | Flux syst. (lm) | Code | Délai | Prix HT (€) |
|---|---|---|---|---|
| **Grand modèle, Classe 2, Gradation DALI, Fermeture verre (GC), Avec lyre** | | | | |
| ☐ BY481P LED250S/840 PSD WB GC II SI BR XT | 25000 | **971106 00** | Consult. | **2360** |
| **Petit modèle, Classe 2, Gradation DALI, Fermeture verre (GC), Avec lyre** | | | | |
| ☐ BY480P LED130S/840 PSD MB GC II SI BR XT | 13000 | **971069 00** | Consult. | **1705** |
| ☐ BY480P LED130S/840 PSD WB GC II SI BR XT | 13000 | **971076 00** | Consult. | **1705** |
| ☐ BY480P LED170S/840 PSD WB GC II SI BR XT | 17000 | **971083 00** | Consult. | **1967** |
| **Grand modèle, Classe 2, Gradation DALI, Fermeture verre (GC), Avec lyre** | | | | |
| ☐ BY481P LED250S/840 PSD MB GC II SI BR XT | 25000 | **971090 00** | Consult. | **2360** |
| ☐ BY481P LED350S/840 PSD MB GC II SI BR XT | 35000 | **971113 00** | Consult. | **2622** |
| ☐ BY481P LED350S/840 PSD NB GC II SI BR XT | 35000 | **971120 00** | Consult. | **2622** |
| ☐ BY481P LED350S/840 PSD WB GC II SI BR XT | 35000 | **971137 00** | Consult. | **2622** |

### GentleSpace gen3 BP

L'armature resistante aux jets de ballons, compatible à la norme VDE

5ans CEE BY480Pi

Catégorie Remise **D**

| Désignation | Flux syst. (lm) | Code | Délai | Prix HT (€) |
|---|---|---|---|---|
| **Petit modèle, Gradation DALI, Fermeture verre (GC), Avec suspension** | | | | |
| ☐ BY480P LED170S/840 PSD WB GC SI BP | 17000 | **010963 00** | Consult. | **1574** |
| **Grand modèle, Gradation DALI, Fermeture verre (GC), Avec suspension** | | | | |
| ☐ BY481P LED250S/840 PSD WB GC SI BP | 25000 | **010970 00** | Consult. | **2137** |

☐ : Produit conforme aux critères de l'opération standardisée Certificat Economies d'Énergie

## GentleSpace gen3 Grand modèle

L'armature LED pour toutes les applications grande hauteur

5ans CEE BY480Pi

Catégorie Remise **D**

| Désignation | Flux syst. (lm) | Code | Délai | Prix HT (€) |
|---|---|---|---|---|
| **Grand modèle, Gradation DALI, Fermeture polycarbonate (PC), Avec suspension** | | | | |
| ☐ BY481P LED350S/840 PSD WB PC SI | 35000 | **407933 00** | Consult. | **2217** |
| ☐ BY481P LED350S/840 PSD MB PC SI | 35000 | **407988 00** | Consult. | **2217** |
| ☐ BY481P LED350S/840 PSD HRO PC SI | 35000 | **407995 00** | Consult. | **2217** |
| ☐ BY481P LED250S/840 PSD WB PC SI | 25000 | **407414 00** | Consult. | **1891** |
| ☐ BY481P LED250S/840 PSD MB PC SI | 25000 | **407445 00** | Consult. | **1891** |
| ☐ BY481P LED250S/840 PSD HRO PC SI | 25000 | **407698 00** | Consult. | **1891** |
| **Grand modèle, Gradation DALI, Fermeture verre (GC), Avec suspension** | | | | |
| ☐ BY481P LED350S/840 PSD MB GC SI | 35000 | **407322 00** | Consult. | **2177** |
| ☐ BY481P LED350S/840 PSD WB GC SI | 35000 | **407438 00** | Consult. | **2177** |
| ☐ BY481P LED350S/840 PSD HRO GC SI | 35000 | **407674 00** | Consult. | **2177** |
| ☐ BY481P LED250S/840 PSD MB GC SI | 25000 | **407315 00** | Consult. | **1856** |
| ☐ BY481P LED250S/840 PSD WB GC SI | 25000 | **407308 00** | Consult. | **1857** |
| ☐ BY481P LED250S/840 PSD HRO GC SI | 25000 | **407636 00** | Consult. | **1860** |
| **Grand modèle, Gradation DALI, Fermeture verre (GC), Avec lyre de fixation (BR)** | | | | |
| ☐ BY481P LED350S/840 PSD WB GC SI BR | 35000 | **408015 00** | Consult. | **2217** |
| ☐ BY481P LED350S/840 PSD MB GC SI BR | 35000 | **407902 00** | Consult. | **2217** |
| ☐ BY481P LED250S/840 PSD WB GC SI BR | 25000 | **407582 00** | Consult. | **1891** |
| ☐ BY481P LED250S/840 PSD MB GC SI BR | 25000 | **407506 00** | Consult. | **1891** |
| **Accessoire capot anti poussière, Grand modèle** | | | | |
| BY481Z CC SI | | **961220 00** | Consult. | **237** |
| BY481P LED350S/840 PSD NB PC SI | | **628462 00** | Consult. | **Consult.** |

## GentleSpace gen3 Petit modèle

L'armature LED pour toutes les applications grande hauteur

5ans CEE BY480Pi

Catégorie Remise **D**

| Désignation | Flux syst. (lm) | Code | Délai | Prix HT (€) |
|---|---|---|---|---|
| **Petit modèle, Gradation DALI, Fermeture polycarbonate (PC), Avec suspension** | | | | |
| ☐ BY480P LED170S/840 PSD MB PC SI | 17000 | **407896 00** | Consult. | **1594** |
| ☐ BY480P LED170S/840 PSD WB PC SI | 17000 | **407742 00** | Consult. | **1594** |
| ☐ BY480P LED130S/840 PSD MB PC SI | 13000 | **407919 00** | Consult. | **1245** |
| ☐ BY480P LED130S/840 PSD WB PC SI | 13000 | **407629 00** | Consult. | **1249** |
| **Petit modèle, Gradation DALI, Fermeture verre (GC), Avec suspension** | | | | |
| ☐ BY480P LED170S/840 PSD MB GC SI | 17000 | **407452 00** | Consult. | **1594** |
| ☐ BY480P LED170S/840 PSD WB GC SI | 17000 | **407360 00** | Consult. | **1594** |
| ☐ BY480P LED130S/840 PSD MB GC SI | 13000 | **407384 00** | Consult. | **1245** |
| ☐ BY480P LED130S/840 PSD WB GC SI | 13000 | **407339 00** | Consult. | **1245** |
| **Petit modèle, Gradation DALI, Fermeture verre (GC), Avec lyre de fixation (BR)** | | | | |
| ☐ BY480P LED170S/840 PSD MB GC SI BR | 17000 | **407797 00** | Consult. | **1594** |
| ☐ BY480P LED170S/840 PSD WB GC SI BR | 17000 | **407520 00** | Consult. | **1596** |
| ☐ BY480P LED130S/840 PSD MB GC SI BR | 13000 | **407551 00** | Consult. | **1245** |
| ☐ BY480P LED130S/840 PSD WB GC SI BR | 13000 | **407667 00** | Consult. | **1245** |
| **Accessoire capot anti poussière, Petit modèle** | | | | |
| BY480Z CC SI | | **961206 00** | Consult. | **213** |

# CoreLine Armature gen5

## CoreLine Armature gen5 Interact ready

Compatible avec les systèmes Interact Pro Foundation / Advanced / Enterprise.
Multicapteur de présence/luminosité intégré

Nouveauté

5ans CEE interact ready.

Catégorie Remise **A**

| Désignation | Flux syst. (lm) | Code | Délai | Prix HT (€) | |
|---|---|---|---|---|---|
| **Interact ready, 10500lm, optique extensive (WB) ou optique intensive spéciale Rack (NB)** | | | | | |
| ☐ BY122X G5 LED105S/840 SIA WB H4 | 10500 | **955912 00** | < 1 Sem. | **537** | N |
| ☐ BY122X G5 LED105S/840 SIA NB H4 | 10500 | **955905 00** | < 1 Sem. | **537** | N |
| **Interact ready, 20000lm, optique extensive (WB) ou optique intensive spéciale Rack (NB)** | | | | | |
| ☐ BY122X G5 LED200S/840 SIA WB H4 | 20000 | **955936 00** | < 1 Sem. | **630** | N |
| ☐ BY122X G5 LED200S/840 SIA NB H4 | 20000 | **955929 00** | < 1 Sem. | **630** | N |
| **Interact ready, 20500lm, optique extensive (WB) ou optique intensive spéciale Rack (NB)** | | | | | |
| ☐ BY122X G5 LED250S/840 SIA WB H4 | 25000 | **955950 00** | < 1 Sem. | **740** | N |
| ☐ BY122X G5 LED250S/840 SIA NB H4 | 25000 | **955943 00** | < 1 Sem. | **740** | N |
| **Interact ready, 30000lm, optique extensive (WB) ou optique intensive spéciale Rack (NB)** | | | | | |
| ☐ BY122X G5 LED300S/840 SIA WB H4 | 30000 | **956056 00** | < 1 Sem. | **850** | N |
| ☐ BY122X G5 LED300S/840 SIA NB H4 | 30000 | **956049 00** | < 1 Sem. | **850** | N |

## CoreLine Armature gen5

Nouveauté

5ans CEE

Catégorie Remise **A**

| Désignation | Flux syst. (lm) | Code | Délai | Prix HT (€) | |
|---|---|---|---|---|---|
| **Flux 10 500 lm, non gradable (PSU) ou gradable DALI (PSD), optique extensive (WB) ou intensive spéciale rack (NB)** | | | | | |
| BY120P G5 LED105S/840 PSU NB | 10500 | **955660 00** | < 1 Sem. | **250** | N |
| BY120P G5 LED105S/840 PSU WB | 10500 | **955677 00** | < 1 Sem. | **250** | N |
| BY120P G5 LED105S/865 PSU NB | 10500 | **955745 00** | Consult. | **250** | N |
| BY120P G5 LED105S/865 PSU WB | 10500 | **955752 00** | Consult. | **250** | N |
| ☐ BY121P G5 LED105S/840 PSD NB | 10500 | **955707 00** | < 1 Sem. | **337** | N |
| ☐ BY121P G5 LED105S/840 PSD WB | 10500 | **955714 00** | < 1 Sem. | **337** | N |
| **Flux 20 000 lm, non gradable (PSU) ou gradable DALI (PSD), optique extensive (WB) ou intensive spéciale rack (NB)** | | | | | |
| BY121P G5 LED200S/840 PSU NB | 20000 | **955684 00** | < 1 Sem. | **313** | N |
| BY121P G5 LED200S/840 PSU WB | 20000 | **955691 00** | < 1 Sem. | **313** | N |
| BY121P G5 LED200S/865 PSU NB | 20000 | **955769 00** | Consult. | **313** | N |
| BY121P G5 LED200S/865 PSU WB | 20000 | **955776 00** | < 1 Sem. | **313** | N |
| ☐ BY121P G5 LED200S/840 PSD NB | 20000 | **955721 00** | < 1 Sem. | **387** | N |
| ☐ BY121P G5 LED200S/840 PSD WB | 20000 | **955738 00** | < 1 Sem. | **387** | N |
| **Flux 25 000 lm, non gradable (PSU) ou gradable DALI (PSD), optique extensive (WB) ou intensive spéciale rack (NB)** | | | | | |
| BY122P G5 LED250S/840 PSU NB | 25000 | **955820 00** | < 1 Sem. | **396** | N |
| BY122P G5 LED250S/840 PSU WB | 25000 | **955837 00** | < 1 Sem. | **396** | N |
| BY122P G5 LED250S/865 PSU NB | 25000 | **955844 00** | Consult. | **396** | N |
| BY122P G5 LED250S/865 PSU WB | 25000 | **955851 00** | < 1 Sem. | **396** | N |
| ☐ BY122P G5 LED250S/840 PSD NB | 25000 | **955868 00** | < 1 Sem. | **500** | N |
| ☐ BY122P G5 LED250S/840 PSD WB | 25000 | **955875 00** | Consult. | **500** | N |
| **Flux 30 000 lm, non gradable (PSU) ou gradable DALI (PSD), optique extensive (WB) ou intensive spéciale rack (NB)** | | | | | |
| BY122P G5 LED300S/840 PSU NB | 30000 | **956001 00** | < 1 Sem. | **455** | N |
| BY122P G5 LED300S/840 PSU WB | 30000 | **956018 00** | < 1 Sem. | **455** | N |
| ☐ BY122P G5 LED300S/840 PSD NB | 30000 | **956025 00** | < 1 Sem. | **573** | N |
| ☐ BY122P G5 LED300S/840 PSD WB | 30000 | **956032 00** | < 1 Sem. | **573** | N |





☐ : Produit conforme aux critères de l'opération standardisée Certificat Economies d'Énergie

## Accessoires CoreLine Armature gen5

Nouveaux codes

5ans

Catégorie Remise **A**

| Désignation | Code | Délai | Prix HT (€) | |
|---|---|---|---|---|
| **Lyre de fixation pour CoreLine Armature gen5 (toutes versions)** | | | | |
| BY121Z G5 BR L200 | **956063 99** | Consult. | **48** | N |
| **Accessoire d'adaptation pour montage sur tuyau rigide (tuyau non fourni)** | | | | |
| BY570Z Pipe accessory | **Consult.** | Consult. | **11,5** | |

# CoreLine Armature Value

## CoreLine Armature Value

Nouveauté

5ans

Catégorie Remise **A**

| Désignation | Flux syst. (lm) | Code | Délai | Prix HT (€) | |
|---|---|---|---|---|---|
| **Mini, non gradable (PSU), optique extensive (WB)** | | | | | |
| BY100P LED100S/840 PSU WB | 10500 | **542983 00** | < 1 Sem. | **234** | N |
| **Medium, non gradable (PSU), optique extensive (WB)** | | | | | |
| BY101P LED200S/840 PSU WB | 20500 | **529212 00** | < 1 Sem. | **276** | N |
| **Large, non gradable (PSU), optique extensive (WB)** | | | | | |
| BY102P LED260S/840 PSU WB | 25500 | **529229 00** | Consult. | **318** | N |
| **Lyre de fixation** | | | | | |
| BY100Z BR L215 | | **546028 99** | < 1 Sem. | **52,8** | N |
| **Accessoire Réflecteur Aluminium pour CoreLine Armature Value Mini & Medium (BY100P & BY101P)** | | | | | |
| BY101Z ALU | | **545830 99** | < 1 Sem. | **55** | N |
| **Accessoire Réflecteur Aluminium pour CoreLine Armature Value Large(BY102P)** | | | | | |
| BY102Z ALU | | **545847 99** | < 1 Sem. | **73,7** | N |

# Ledinaire Armature gen2

## Ledinaire Armature gen2

Nouveaux codes

5ans

Catégorie Remise **A**

| Désignation | Flux syst. (lm) | Code | Délai | Prix HT (€) |
|---|---|---|---|---|
| **Mini, équivalent HPI 250W, non gradable (PSU), optique extensive (WB)** | | | | |
| BY020P G2 LED105S/840 PSU WB GR | 10500 | **524057 00** | < 1 Sem. | **171** |
| **Medium, équivalent HPI 400W, non gradable (PSU), optique extensive (WB)** | | | | |
| BY021P G2 LED205S/840 PSU WB GR | 20500 | **524040 00** | < 1 Sem. | **238** |
| **Réflecteur pour Ledinaire Armature gen2 Mini (BY020Z) et pour Ledinaire Armature gen2 Medium (BY021Z)** | | | | |
| BY020Z G2 ALU | | **530171 99** | Consult. | **48,5** |
| BY021Z G2 ALU | | **530164 99** | Consult. | **71,6** |
| **Lyre de fixation pour Ledinaire Armature gen2** | | | | |
| BY022Z G2 BR L216 | | **954052 99** | Consult. | **48** |



☐: Produit conforme aux critères de l'opération standardisée Certificat Economies d'Énergie

## SportControl

### SportControl

5ans

**Nous consulter**





□ : Produit conforme aux critères de l'opération standardisée Certificat Economies d'Énergie

< Sommaire

# Éclairage professionnel LED

## Luminaires extérieurs

## ProFlood LED

### ProFlood LED

Nouvelle version 8400 Lm. Projecteur d'image avec porte gobo (GOBO) et découpe avec couteaux (SHUT) - RAL au choix sur demande

3ans

Catégorie Remise **D**

| Désignation | Flux syst. (lm) | Code | Délai | Prix HT (€) |
|---|---|---|---|---|
| **Version classe 1 - peinture Gris standard** | | | | |
| BCP608 LED84/740 I EB D9 GOBO GR10714 | 5140 | **204225 00** | Consult. | **10547** |
| BCP608 LED84/740 I EB D9 SHUT GR10714 | 5140 | **204232 00** | Consult. | **10645** |
| BCP608 LED84/740 I EB D9 GO-SH GR10714 | 5140 | **204249 00** | Consult. | **10841** |
| **Version classe 1 - peinture Gris bord de mer** | | | | |
| BCP608 LED84/740 I EB D9 SHUT 10714 MSP | 5140 | **204294 00** | Consult. | **10940** |
| BCP608 LED84/740 I EB D9 GO-SH 10714 MSP | 5140 | **204300 00** | Consult. | **11135** |
| **Version classe 2 - peinture Gris standard** | | | | |
| BCP608 LED84/740 II EB D9 GOBO GR10714 | 5140 | **204256 00** | Consult. | **10547** |
| BCP608 LED84/740 II EB D9 SHUT GR10714 | 5140 | **204263 00** | Consult. | **10645** |
| BCP608 LED84/740 II EB D9 GO-SH GR10714 | 5140 | **204270 00** | Consult. | **10841** |
| **Version classe 2 - peinture Gris bord de mer** | | | | |
| BCP608 LED84/740 II EB D9 GOBO 10714 MSP | 5140 | **204317 00** | Consult. | **10841** |
| BCP608 LED84/740 II EB D9 SHUT 10714 MSP | 5140 | **204324 00** | Consult. | **10940** |
| BCP608 LED84/740 II EB D9 GO-SH 10714MSP | 5140 | **204331 00** | Consult. | **11135** |

## Metronomis LED

**Conformité à l'arrêté du 27 décembre 2018 relatif à la prévention, à la réduction et à la limitation des nuisances lumineuses selon version.**

### Metronomis LED Cône Fluide

Metronomis LED Cône Fluide (BDS670) a un flux allant jusqu'à 12000 lm source. Version Interact City et autres configurations : nous consulter.

5ans CEE interact ready. BDS650i

**Nous consulter**

### Metronomis LED Cône Droit

Metronomis LED Cône Droit (BDS660) a un flux allant jusqu'à 12000 lm source. Version Interact City et autres configurations : nous consulter.

5ans CEE interact ready. BDS650i

**Nous consulter**

### Metronomis LED Torche

Metronomis LED Torche (BDS650) a un flux allant jusqu'à 7000 lm source. Version Interact City et autres configurations : nous consulter.

5ans CEE interact ready. BDS650i

**Nous consulter**

### Metronomis LED Torche avec Réflecteur

Metronomis LED Torche avec Réflecteur (BDS651) a un flux allant jusqu'à 7000 lm source. Version Interact City et autres configurations : nous consulter.

5ans CEE interact ready. BDS650i

**Nous consulter**

### Ligne Metronomis LED

Ensembles specifiques pour luminaire Metronomis LED (Top)

1an

**Nous consulter**

## CityClassic

**Conformité à l'arrêté du 27 décembre 2018 relatif à la prévention, à la réduction et à la limitation des nuisances lumineuses selon version.**

### CityClassic H

Nouveauté

CityClassic H (BDP512) a un flux allant jusqu'à 5500 lm source. Version Interact City et autres configurations : nous consulter.

5ans CEE interact ready. BDP510i

**Nous consulter**

### CityClassic Torch

Nouveauté

CityClassic Torch (BDP513) a un flux allant jusqu'à 5500 lm source. Version Interact City et autres configurations : nous consulter.

5ans CEE interact ready. BDP510i

**Nous consulter**

### CityClassic Long H

Nouveauté

CityClassic Long H (BDP510) a un flux allant jusqu'à 5500 lm source. Version Interact City et autres configurations : nous consulter.

5ans CEE interact ready. BDP510i

**Nous consulter**

### CityClassic Long Torch

Nouveauté

CityClassic Long Torch (BDP511) a un flux allant jusqu'à 5500 lm source. Version Interact City et autres configurations : nous consulter.

5ans CEE interact ready. BDP510i

**Nous consulter**

## CityCharm

**Conformité à l'arrêté du 27 décembre 2018 relatif à la prévention, à la réduction et à la limitation des nuisances lumineuses selon version.**

### CityCharm Cordoba

CityCharm Cordoba (BDS490) a un flux allant jusqu'à 10000 lm source. Version Interact City et autres configurations: nous consulter.

5ans CEE interact ready. BDS490i

Catégorie Remise **D**

| Désignation | Flux syst. (lm) | Code | Délai | Prix HT (€) | Nuis. Lum. |
|---|---|---|---|---|---|
| **3000 K - IRC70 – Optique Moyenne (DM) ou Symétrique (S1F) avec Diffuseur (DF) – Classe II - Embase gris foncé (GRB) - Teinte gris foncé Philips (GR) - Câble 4 m (C4K) - Diam 60 mm (60)** | | | | | |
| ☐ BDS490 LED30/730 II DM-PCN GRB GR C4K 60 | 1980 | **206212 00** | Consult. | **1226** | V&P |
| **3000 K - IRC80 – Optique Moyenne (DM) ou Symétrique (S) avec Diffuseur (DF) – Classe II - Embase gris foncé (GRB) - Teinte gris foncé Philips (GR) - Câble 4 m (C4K) - Diam 60 mm (60)** | | | | | |
| ☐ BDS490 LED40-/830 II DM GRB GR C4K 60 | 2840 | **201811 00** | Consult. | **1226** | P |
| ☐ BDS490 LED50-/830 II DM GRB GR 60 | 3900 | **201965 00** | Consult. | **1193** | P |
| ☐ BDS490 LED70-/830 II DM GRB GR 60 | 5460 | **201972 00** | Consult. | **1394** | P |
| **4000 K - IRC70 – Optique Moyenne (DM) - Classe I ou II - Embase gris foncé (GRB) - Teinte gris foncé Philips (GR) – En option : câble 4 m (C4K) – Flux constant (CLO) - Protection 10kV (SRG10** | | | | | |
| ☐ BDS490 LED70-/740 II DM GRB GR 60 | 4900 | **202009 00** | Consult. | **1401** | P |

### CityCharm Conique

CityCharm Cône (BDS491) a un flux allant jusqu'à 10000 lm source. Version Interact City et autres configurations: nous consulter.

5ans CEE interact ready. BDS490i

Catégorie Remise **D**

| Désignation | Flux syst. (lm) | Code | Délai | Prix HT (€) | Nuis. Lum. |
|---|---|---|---|---|---|
| **3000 K - IRC80 – Optique Moyenne (DM) ou Symétrique (S) – Classe I ou II - Embase gris foncé (GRB) - Teinte gris foncé Philips (GR) - Diam 60 mm (60)** | | | | | |
| ☐ BDS491 LED30-/830 II DM GRB GR 60 | 2400 | **202016 00** | Consult. | **1192** | P |
| ☐ BDS491 LED70-/830 I S GRB GR 60 | 5670 | **201958 00** | Consult. | **1400** | P |

☐ : Produit conforme aux critères de l'operation standardisée Certificat Economies d'Énergie

## CityCharm fluid

Nouveauté

CityCharm fluid (BDS492) est un modèle ultra résistant (IK11-50J) avec un flux allant jusqu'à 10 000 lm source. Version Interact City et autres configurations: nous consulter.

5ans CEE interact ready. BDS490i

**Nous consulter**

## Ligne CityCharm

Ensembles composés d'un mât (luminaire en top) et d'une crosse dédiée (1 feu, 2 feux, applique mât et console murale)

1an

Catégorie Remise **D**

| Désignation | Code | Délai | Prix HT (€) |
|---|---|---|---|
| **Mât Gris foncé pour CityCharm fixation post top** | | | |
| YHB001 3m50 260 SSC RAL GR 10714 | **725861 00** | Consult. | **842** |
| YHB001 4m 260 SSC RAL GR 10714 | **725878 00** | Consult. | **823** |
| YHB001 4m50 260 SSC RAL GR 10714 | **725885 00** | Consult. | **882** |
| **Mât Gris foncé pour réhausse CityCharm JDP490** | | | |
| YHB001 3m 260 AVC RAL GR 10714 | **725892 00** | Consult. | **752** |
| YHB001 3m50 260 AVC RAL GR 10714 | **725908 00** | Consult. | **823** |
| YHB001 4m 260 AVC RAL GR 10714 | **725915 00** | Consult. | **887** |
| **Réhausse CityCharm Gris foncé** | | | |
| JDP490 MBP 60 RAL 10714 | **725922 00** | Consult. | **489** |

# TownTune Lyre

**Conformité à l'arrêté du 27 décembre 2018 relatif à la prévention, à la réduction et à la limitation des nuisances lumineuses selon version.**

## TownTune Lyre

TownTune Lyre (BDP270) a un flux allant jusqu'à 10900 lm source. Version Interact City et autres configurations : nous consulter.

5ans CEE interact ready. BDP265i

Catégorie Remise **B**

| Désignation | Flux syst. (lm) | Code | Délai | Prix HT (€) | Nuis. Lum. |
|---|---|---|---|---|---|
| **3000 K - IRC80 - Classe II - Optique Moyenne (DM10) ou Symétrique (DS50) - Gris Philips 10714 - Diam 60/62 mm** | | | | | |
| ☐ BDP270 LED50-4S/830 II DM10 62P | 3900 | **882044 00** | 4 Sem. | **683** | V&P |
| **Accesoires décoratifs : collerette transparente (DR) ou dorée (DR GO), cône (DTC) ou dôme (DTD)** | | | | | |
| ZDP261 DR | | **490324 00** | Consult. | **129** | |
| ZDP261 DR GO | | **490331 00** | Consult. | **149** | |
| ZDP262 DTC | | **490348 00** | Consult. | **180** | |
| ZDP263 DTD | | **490355 00** | Consult. | **181** | |

## TownTune Lyre déco

TownTune Lyre déco (BDP271) a un flux allant jusqu'à 10900 lm source. Version Interact City et autres configurations: nous consulter.

5ans CEE interact ready. BDP265i

Catégorie Remise **B**

| Désignation | Flux syst. (lm) | Code | Délai | Prix HT (€) | Nuis. Lum. |
|---|---|---|---|---|---|
| **3000 K - IRC80 - Collerette transparente - Classe II - Optique Moyenne (DM10) ou Symétrique (DS50) - Gris Philips 10714 - Diam 60/62 mm** | | | | | |
| ☐ BDP271 LED50-4S/830 II DM10 62P | 3900 | **882068 00** | 4 Sem. | **734** | V&P |

## TownTune Lyre Cône

TownTune Lyre Cône (BDP272) a un flux allant jusqu'à 10900 lm source. Version Interact City et autres configurations : nous consulter.

5ans CEE interact ready. BDP265i

Catégorie Remise **B**

| Désignation | Flux syst. (lm) | Code | Délai | Prix HT (€) | Nuis. Lum. |
|---|---|---|---|---|---|
| **3000 K - IRC80 - Classe II - Optique Moyenne (DM10) ou Symétrique (DS50) - Gris Philips 10714 - Diam 60/62 mm** | | | | | |
| ☐ BDP272 LED50-4S/830 II DM10 62P | 3900 | **882082 00** | 4 Sem. | **833** | V&P |

## TownTune Lyre Dôme

TownTune Lyre Dôme (BDP273) a un flux allant jusqu'à 10900 lm source. Version Interact City et autres configurations : nous consulter.

5ans CEE interact ready. BDP265i

Catégorie Remise **B**

| Désignation | Flux syst. (lm) | Code | Délai | Prix HT (€) | Nuis. Lum. |
|---|---|---|---|---|---|
| **3000 K - IRC80 - Classe II - Optique Moyenne (DM10) ou Symétrique (DS50) - Gris Philips 10714 - Diam 60/62 mm** | | | | | |
| ☐ BDP273 LED50-4S/830 II DM10 62P | 3900 | **882105 00** | 4 Sem. | **815** | V&P |

## Mât TownTune lyre

Autres configurations, nous consulter

Catégorie Remise **D**

| Désignation | Code | Délai | Prix HT (€) |
|---|---|---|---|
| **Mât cylindro-cônique acier top76 embout 60 Lg 70mm entraxe 200x200 Gris foncé** | | | |
| TOWNTUNE LYR CC 3m 60x70 RAL 10714 | **725021 00** | Consult. | **952** |
| TOWNTUNE LYR CC 3m50 60x70 RAL 10714 | **725045 00** | Consult. | **1073** |
| TOWNTUNE LYR CC 4m 60x70 RAL 10714 | **725069 00** | Consult. | **1184** |
| TOWNTUNE LYR CC 4m50 60x70 RAL 10714 | **725083 00** | Consult. | **1326** |
| TOWNTUNE LYR CC 5m 60x70 RAL 10714 | **725106 00** | Consult. | **1466** |

# TownTune Central Post Top

**Conformité à l'arrêté du 27 décembre 2018 relatif à la prévention, à la réduction et à la limitation des nuisances lumineuses selon version.**

## TownTune Central Post Top

TownTune Central Post Top (BDP260) a un flux allant jusqu'à 10000 lm source. Version Interact City et autres configurations: nous consulter.

5ans CEE interact ready. BDP260i

Catégorie Remise **B**

| Désignation | Flux syst. (lm) | Code | Délai | Prix HT (€) | Nuis. Lum. |
|---|---|---|---|---|---|
| **3000 K - IRC70 - Classe II - Optique Large (DW), Moyenne (DM), Etroite (DN) ou Symétrique (DS) - Gris Philips 10714 - Diam 60/62 mm** | | | | | |
| ☐ BDP260 LED30-4S/730 PSU II DN11 62P | 2070 | **207264 00** | 4 Sem. | **607** | V&P |
| ☐ BDP260 LED39--4S/730 PSU II DS51 62P | Consult | **207356 00** | 4 Sem. | **651** | V&P |
| ☐ BDP260 LED50--4S/730 PSU II DM10 62P | 3550 | **207370 00** | 4 Sem. | **659** | V&P |
| ☐ BDP260 LED59-4S/730 PSU II DS51 62P | 4260 | **207295 00** | 4 Sem. | **664** | V&P |
| ☐ BDP260 LED74--4S/730 PSU II DM10 62P | 5180 | **207424 00** | 4 Sem. | **712** | V&P |
| ☐ BDP260 LED74--4S/730 PSU II DW10 62P | 5476 | **207455 00** | 4 Sem. | **709** | V&P |
| ☐ BDP260 LED74-4S/730 PSU II DS51 62P | 5254 | **207431 00** | Consult. | **709** | V&P |
| ☐ BDP260 LED79-4S/730 PSU II DS51 62P | 5680 | **207301 00** | 4 Sem. | **663** | V&P |
| **3000 K - IRC80 - Classe II - Optique Large (DW), Moyenne (DM), Etroite (DN) ou Symétrique (DS) - Connecteur SR en partie basse (SRB) - WattStopper v1 (WST72) ou 2 (WST7) - Gris Philips 10714** | | | | | |
| ☐ BDP260 12xLED30-4S/830 PSU II DM10 62P | 2190 | **880033 00** | 4 Sem. | **600** | V&P |
| ☐ BDP260 LED30-4S/830 II DM10 SRB 62P | 2190 | **880057 00** | Consult. | **769** | V&P |
| ☐ BDP260 LED30-4S/830 PSU II DN11 62P | 2070 | **881795 00** | 4 Sem. | **607** | V&P |
| ☐ BDP260 LED35-4S/830 DW50 62P | 2380 | **494551 00** | 4 Sem. | **601** | V&P |
| ☐ BDP260 LED39-4S/830 II DM10 62P | 2769 | **864927 00** | 4 Sem. | **651** | V&P |
| ☐ BDP260 LED39-4S/830 II DW10 62P | 2925 | **864941 00** | 4 Sem. | **651** | V&P |





☐ : Produit conforme aux critères de l'operation standardisée Certificat Economies d'Énergie

## TownTune Central Post Top

TownTune Central Post Top (BDP260) a un flux allant jusqu'à 10000 lm source. Version Interact City et autres configurations: nous consulter.

5ans CEE interact ready. BDP260i

Catégorie Remise **B**

| Désignation | Flux syst. (lm) | Code | Délai | Prix HT (€) | Nuis. Lum. |
|---|---|---|---|---|---|
| **3000 K - IRC80 - Classe II - Optique Large (DW), Moyenne (DM), Etroite (DN) ou Symétrique (DS) -Connecteur SR en partie basse (SRB) - WattStopper v1 (WST72) ou 2 (WST7) - Gris Philips 10714** | | | | | |
| ☐ BDP260 LED30-4S/830 PSU II DM10 62P | 3195 | **881825 00** | 4 Sem. | **612** | V&P |
| ☐ BDP260 LED50-4S/830 II DM10 62P | 3500 | **864989 00** | Consult. | **659** | V&P |
| ☐ BDP260 LED50-4S/830 II DW10 62P | 3700 | **865009 00** | 4 Sem. | **651** | V&P |
| ☐ BDP260 40xLED59-4S/830 PSU II DM10 62P | 4260 | **880040 00** | 4 Sem. | **665** | V&P |
| ☐ BDP260 LED59-4S/830 II DM10 SRB 62P | 4260 | **880064 00** | Consult. | **813** | V&P |
| ☐ BDP260 LED59-4S/830 PSU II DN11 62P | 4140 | **881801 00** | 4 Sem. | **671** | V&P |
| ☐ BDP260 LED59-4S/830 II DN11 62P SRB WST2 | 4140 | **881856 00** | Consult. | **1154** | V&P |
| ☐ BDP260 LED74-4S/830 II DM10 62P | 5106 | **865047 00** | Consult. | **705** | V&P |
| ☐ BDP260 LED74-4S/830 II DW10 62P | 5402 | **865061 00** | 4 Sem. | **702** | V&P |
| **4000 K - IRC70 - Classe II ou I - Optique Large (DW), Moyenne (DM10) ou Symétrique (DS) - Gris Philips 10714 - Diam 60/62 mm** | | | | | |
| ☐ BDP260 LED50-4S/740 II DM10 62P | 3550 | **864996 00** | 4 Sem. | **657** | P |
| ☐ BDP260 LED50-4S/740 II DW10 62P | 3750 | **865016 00** | 4 Sem. | **657** | P |
| ☐ BDP260 LED74-4S/740 II DM10 62P | 5254 | **865054 00** | 4 Sem. | **709** | P |
| ☐ BDP260 LED74-4S/740 II DW10 62P | 5550 | **865078 00** | 4 Sem. | **709** | P |
| ☐ BDP260 LED79-4S/740 DM30 62P | 5760 | **494568 00** | Consult. | **665** | P |
| **Accesoires décoratifs : collerette transparente (DR) ou dorée (DR GO), cône (DTC) ou dôme (DTD)** | | | | | |
| ZDP261 DR | | **490324 00** | Consult. | **129** | |
| ZDP261 DR GO | | **490331 00** | Consult. | **149** | |
| ZDP262 DTC | | **490348 00** | Consult. | **180** | |
| ZDP263 DTD | | **490355 00** | Consult. | **181** | |

## TownTune Central Post Top déco

TownTune Central Post Top déco (BDP261) a un flux allant jusqu'à 10000 lm source. Version Interact City et autres configurations: nous consulter.

5ans CEE interact ready. BDP260i

Catégorie Remise **B**

| Désignation | Flux syst. (lm) | Code | Délai | Prix HT (€) | Nuis. Lum. |
|---|---|---|---|---|---|
| **3000 K - IRC80 - Collerette transparente - Classe II - Optique Moyenne (DM1 ou Symétrique (DS) - Gris Philips 10714 - Diam 60/62 mm** | | | | | |
| ☐ BDP261 LED50-4S/830 PSU II DM10 62P DR | 3500 | **881900 00** | 4 Sem. | **665** | V&P |

## TownTune Central Post Top Cône

TownTune Central Post Top Cône (BDP262) a un flux allant jusqu'à 10000 lm source. Version Interact City et autres configurations: nous consulter.

5ans CEE interact ready. BDP260i

Catégorie Remise **B**

| Désignation | Flux syst. (lm) | Code | Délai | Prix HT (€) | Nuis. Lum. |
|---|---|---|---|---|---|
| **3000 K - IRC80 - Classe II - Optique Moyenne (DM) ou Symétrique (DS) - Gris Philips 10714 - Diam 60/62 mm** | | | | | |
| ☐ BDP262 LED50-4S/830 PSU II DM10 62P | 3500 | **881924 00** | 4 Sem. | **711** | V&P |

## TownTune Central Post Top Dôme

TownTune Central Post Top Dôme (BDP263) a un flux allant jusqu'à 10000 lm source. Version Interact City et autres configurations: nous consulter.

5ans CEE interact ready. BDP260i

Catégorie Remise **B**

| Désignation | Flux syst. (lm) | Code | Délai | Prix HT (€) | Nuis. Lum. |
|---|---|---|---|---|---|
| **3000 K - IRC80 - Classe II - Optique Moyenne (DM) ou Symétrique (DS) - Gris Philips 10714 - Diam 60/62 mm** | | | | | |
| ☐ BDP263 LED50-4S/830 PSU II DM10 62P | 3500 | **881948 00** | 4 Sem. | **691** | V&P |

## Mât TownTune post-top

Autres configurations, nous consulter

Catégorie Remise **D**

| Désignation | Code | Délai | Prix HT (€) |
|---|---|---|---|
| **Version basique : mât tubulaire acier Ø90 embout 60x70mm entraxe 200x200 Gris foncé** | | | |
| TUB 89 acier 3m50 Emb60x70 RAL 10714 | **724772 00** | Consult. | **739** |
| TUB 89 acier 4m Emb60x70 RAL 10714 | **724796 00** | Consult. | **803** |
| TUB 89 acier 4m50 Emb60x70 RAL 10714 | **724840 00** | Consult. | **899** |
| TUB 89 acier 5m Emb60x70 RAL 10714 | **724826 00** | Consult. | **954** |

# TownTune Latéral

**Conformité à l'arrêté du 27 décembre 2018 relatif à la prévention, à la réduction et à la limitation des nuisances lumineuses selon version.**

## TownTune Latéral

TownTune Latéral (BDP265) a un flux allant jusqu'à 13000 lm source. Version Interact City et autres configurations: nous consulter.

5ans CEE interact ready. BDP265i

Catégorie Remise **B**

| Désignation | Flux syst. (lm) | Code | Délai | Prix HT (€) | Nuis. Lum. |
|---|---|---|---|---|---|
| **3000 K - IRC70 - Classe II - Optique Moyenne (DM) - Gris Philips 10714 - Diam 60 mm** | | | | | |
| ☐ BDP265 LED44--4S/730 PSU II DM10 48/60A | 3652 | **207592 00** | 4 Sem. | **626** | V&P |
| ☐ BDP265 LED84-4S/730 PSU II DM10 48/60A | 6972 | **207615 00** | 4 Sem. | **693** | V&P |
| **3000 K - IRC80 - Classe II - Optique Moyenne (DM) - Gris Philips 10714 - Diam 60 mm** | | | | | |
| ☐ BDP265 LED44-4S/830 II DM10 48/60A | 3652 | **887520 00** | 4 Sem. | **626** | V&P |
| ☐ BDP265 LED50-4S/830 II DM10 48/60A | 4100 | **886578 00** | 4 Sem. | **626** | V&P |
| ☐ BDP265 LED84-4S/830 II DM10 48/60A | 6888 | **881955 00** | Consult. | **693** | V&P |
| ☐ BDP265 LED94-4S/830 II DM10 48/60A | 7614 | **881962 00** | 4 Sem. | **693** | V&P |
| **3000 K - IRC80 - Classe II - Optique Moyenne (DM) - 10KV - cable 6m - Diam 60 mm - Gris Philips 10714 Bord de Mer** | | | | | |
| BDP265 LED45-4S/830 II DM10 DGRMSP SDM10 | | **044616 00** | Consult. | **Consult** | |
| **Accesoires décoratifs : collerette transparente (DR) ou dorée (DR GO), cône (DTC) ou dôme (DTD)** | | | | | |
| ZDP261 DR | | **490324 00** | Consult. | **129** | |
| ZDP261 DR GO | | **490331 00** | Consult. | **149** | |
| ZDP262 DTC | | **490348 00** | Consult. | **180** | |
| ZDP263 DTD | | **490355 00** | Consult. | **181** | |

## TownTune Latéral déco

TownTune Latéral déco (BDP266) a un flux allant jusqu'à 13000 lm source. Version Interact City et autres configurations: nous consulter.

5ans CEE interact ready. BDP265i

Catégorie Remise **B**

| Désignation | Flux syst. (lm) | Code | Délai | Prix HT (€) | Nuis. Lum. |
|---|---|---|---|---|---|
| **3000 K - IRC80 - Collerette transparente - Classe II - Optique Moyenne (DM) - Gris Philips 10714 - Diam 60 mm** | | | | | |
| ☐ BDP266 LED84-4S/830 II DM10 48/60A | 6888 | **881979 00** | 4 Sem. | **741** | V&P |
| ☐ BDP266 LED94-4S/830 II DM10 48/60A | 7614 | **881986 00** | 4 Sem. | **741** | V&P |

## TownTune Latéral Cône

TownTune Latéral Cône (BDP267) a un flux allant jusqu'à 13000 lm source. Version Interact City et autres configurations: nous consulter.

5ans CEE interact ready. BDP265i

Catégorie Remise **B**

| Désignation | Flux syst. (lm) | Code | Délai | Prix HT (€) | Nuis. Lum. |
|---|---|---|---|---|---|
| **3000 K - IRC80 - Classe II - Optique Moyenne (DM) - Gris Philips 10714 - Diam 60 mm** | | | | | |
| ☐ BDP267 LED84-4S/830 II DM10 48/60A | 6888 | **881993 00** | 4 Sem. | **783** | V&P |
| ☐ BDP267 LED94-4S/830 II DM10 48/60A | 7614 | **882006 00** | 4 Sem. | **783** | V&P |

☐ : Produit conforme aux critères de l'operation standardisée Certificat Economies d'Énergie

## TownTune Latéral Dôme

TownTune Latéral Dôme (BDP268) a un flux allant jusqu'à 13000 lm source. Version Interact City et autres configurations : nous consulter.

5ans CEE interact ready. BDP265i

Catégorie Remise **B**

| Désignation | Flux syst. (lm) | Code | Délai | Prix HT (€) | Nuis. Lum. |
|---|---|---|---|---|---|
| **3000 K - IRC80 - Classe II - Optique Moyenne (DM) - Gris Philips 10714 - Diam 60 mm** | | | | | |
| ☐ BDP268 LED84-4S/830 II DM10 48/60A | 6888 | **882013 00** | 4 Sem. | **770** | V&P |
| ☐ BDP268 LED94-4S/830 II DM10 48/60A | 7614 | **882020 00** | 4 Sem. | **770** | V&P |

## Mât TownTune

Autres configurations, nous consulter

Catégorie Remise **D**

| Désignation | Code | Délai | Prix HT (€) |
|---|---|---|---|
| **Mât cylindro-cônique acier top60 entraxe 200x200 Gris foncé** | | | |
| TOWNTUNE LAT CC 3m50 top60 SSC RAL 10714 | **725120 00** | Consult. | **772** |
| TOWNTUNE LAT CC 4m top60 SSC RAL 10714 | **725137 00** | Consult. | **813** |
| TOWNTUNE LAT CC 4m50 top60 SSC RAL 10714 | **725144 00** | Consult. | **854** |
| TOWNTUNE LAT CC 5m top60 AVC RAL 10714 | **725151 00** | Consult. | **976** |
| TOWNTUNE LAT CC 6m top60 AVC RAL 10714 | **725168 00** | Consult. | **1121** |
| **Mât cylindro-cônique acier top60 entraxe 300x300 Gris foncé** | | | |
| TOWNTUNE LAT CC 7m top60 AVC RAL 10714 | **725175 00** | Consult. | **1432** |
| TOWNTUNE LAT CC 8m top60 AVC RAL 10714 | **725182 00** | Consult. | **1550** |

# TownGuide Performance

**Conformité à l'arrêté du 27 décembre 2018 relatif à la prévention, à la réduction et à la limitation des nuisances lumineuses selon version.**

## TownGuide Cône Plat (Performance)

TownGuide Cône Plat (BDP100) a un flux allant jusqu'à 12000 lm source. Version Interact City et autres configurations: nous consulter.

5ans CEE interact ready. BDP100i

Catégorie Remise **B**

| Désignation | Flux syst. (lm) | Code | Délai | Prix HT (€) | Nuis. Lum. |
|---|---|---|---|---|---|
| **RAL 9006 (SI) - 3000 K - IRC70 - Classe II - Optique Large (DW) ou Symétrique (DS) - Vasque Claire (PCC) - LumiStep 6h (LS-6) - Diam 60/62 mm** | | | | | |
| ☐ BDP100 LED60/730 II DS PCC SI LS-6 D18 6 | 4500 | **181878 00** | Consult. | **811** | V&P |
| **RAL 7035 (GR) - 3000 K - IRC70 - Classe II - Optique Large (DW) ou Symétrique (DS) - Vasque Claire (PCC) - Peinture bord de mer (MSP) - Diam 60/62 mm** | | | | | |
| ☐ BDP100 LED40/730 II DW PCC GR 62P | 3040 | **181809 00** | Consult. | **606** | V&P |
| ☐ BDP100 LED50/730 II DS PCC GR 62P | 3700 | **181830 00** | Consult. | **753** | V&P |
| ☐ BDP100 LED50/730 II DW PCC GR 62P | 3700 | **181861 00** | Consult. | **753** | V&P |
| ☐ BDP100 LED70/730 II DS PCC GR 62P | 5250 | **181892 00** | Consult. | **753** | V&P |
| ☐ BDP100 LED70/730 II DW PCC GR 62P | 5250 | **181908 00** | Consult. | **753** | V&P |
| **RAL 9006 (SI) - 3000 K - IRC80 - Classe II - Optique Large (DW) ou Symétrique (DS) - Vasque Claire (PCC) ou dépolie (PCF) - LumiStep 6h (LS-6) - Diam 60/62 mm** | | | | | |
| ☐ BDP100 LED40/830 II DW PCC SI LS-6 62P | 3040 | **910084 00** | Consult. | **770** | V&P |
| ☐ BDP100 LED40/830 II DW PCF SI LS-6 62P | 2160 | **910114 00** | Consult. | **776** | P |
| ☐ BDP100 LED40/830 II DS PCC SI LS-6 62P | 3080 | **910145 00** | Consult. | **771** | V&P |
| ☐ BDP100 LED40/830 II DS PCF SI LS-6 62P | 2280 | **910176 00** | Consult. | **776** | P |
| ☐ BDP100 LED50/830 II DW PCC SI LS-6 62P | 3700 | **910091 00** | Consult. | **770** | V&P |
| BDP100 LED50/830 II DW PCF SI LS-6 62P | 2650 | **910121 00** | Consult. | **776** | P |
| ☐ BDP100 LED50/830 II DS PCC SI LS-6 62P | 3800 | **910152 00** | Consult. | **771** | V&P |
| ☐ BDP100 LED50/830 II DS PCF SI LS-6 62P | 2800 | **910183 00** | Consult. | **776** | P |
| ☐ BDP100 LED60/830 II DW PCC SI LS-6 62P | 4500 | **910107 00** | Consult. | **811** | V&P |
| ☐ BDP100 LED60/830 II DW PCF SI LS-6 62P | 3240 | **910138 00** | Consult. | **816** | P |
| ☐ BDP100 LED60/830 II DS PCC SI LS-6 62P | 4500 | **910169 00** | Consult. | **811** | V&P |
| ☐ BDP100 LED60/830 II DS PCF SI LS-6 62P | 3240 | **910190 00** | Consult. | **817** | P |
| **RAL 9006 (SI) - 3000 K - IRC80 - Classe II - Optique Moyenne (DM) ou Symétrique (DS) - Vasque Claire (PCC) ou dépolie (PCF) - Flux constant (CLO) - LumiStep 6h (LS-6)** | | | | | |
| ☐ BDP100 LED40/830 II DM PCC SI CLO-LS-6 6 | 2888 | **906094 00** | Consult. | **812** | V&P |
| ☐ BDP100 LED50/830 II DS PCF SI CLO-LS-6 6 | 1862 | **906100 00** | Consult. | **917** | P |
| **RAL 7035 (GR) - 3000 K - IRC80 - Classe II - Distribution Large (DW) ou Symétrique (DS) - Vasque Claire (PCC) ou dépolie (PCF) - Peinture bord de mer (MSP) - Diam 60/62 mm** | | | | | |
| ☐ BDP100 LED30/830 II DS PCC GR 62P | 2340 | **909903 00** | Consult. | **606** | V&P |
| ☐ BDP100 LED30/830 II DS PCF GR 62P | 1710 | **909934 00** | Consult. | **611** | P |
| ☐ BDP100 LED30/830 II DW PCF GR 62P | 1650 | **909873 00** | Consult. | **611** | P |
| ☐ BDP100 LED40/830 II DW PCC GR 62P | 3040 | **906018 00** | Consult. | **627** | V&P |
| ☐ BDP100 LED50/830 II DS PCC GR 62P | 3800 | **909910 00** | Consult. | **755** | V&P |
| BDP100 LED50/830 II DS PCF GR 62P | 2800 | **906032 00** | Consult. | **745** | P |
| ☐ BDP100 LED50/830 II DW PCC GR 62P | 3700 | **909859 00** | < 1 Sem. | **753** | V&P |
| BDP100 LED50/830 II DW PCF GR 62P | 2650 | **909880 00** | Consult. | **758** | P |
| ☐ BDP100 LED70/830 II DS PCC GR 62P | 5250 | **909927 00** | Consult. | **753** | V&P |
| ☐ BDP100 LED70/830 II DS PCF GR 62P | 3780 | **909958 00** | Consult. | **759** | P |
| ☐ BDP100 LED70/830 II DW PCC GR 62P | 5250 | **909866 00** | Consult. | **753** | V&P |
| ☐ BDP100 LED70/830 II DW PCF GR 62P | 3710 | **909897 00** | Consult. | **758** | P |
| BDP100 LED50/830 II DS PCC GR MSP 62P | 3800 | **419318 00** | Consult. | **785** | V&P |
| **RAL 9006 (SI) - 4000 K - IRC70 - Classe II - Optique Large (DW) ou Symétrique (DS) - Vasque Claire (PCC) ou dépolie (PCF) - LumiStep 6h (LS-6) - Diam 60/62 mm** | | | | | |
| ☐ BDP100 LED40/740 II DW PCC SI LS-6 62P | 3040 | **909965 00** | Consult. | **771** | P |
| **RAL 7035 (GR) - 4000 K - IRC70 - Classe II - Optique Large (DW) ou Symétrique (DS) - Vasque Claire (PCC) ou dépolie (PCF) - Diam 60/62 mm** | | | | | |
| ☐ BDP100 LED30/740 II DS PCC GR 62P | 2340 | **909781 00** | Consult. | **608** | P |
| **RAL 9006 (SI) - 4000 K - IRC70 - Classe II - Optique Large (DW) ou Symétrique (DS) - Vasque Claire (PCC) ou dépolie (PCF) - LumiStep 6h (LS-6) - Diam 60/62 mm** | | | | | |
| ☐ BDP100 LED40/740 II DW PCF SI LS-6 62P | 2160 | **909996 00** | Consult. | **776** | P |
| **RAL 7035 (GR) - 4000 K - IRC70 - Classe II - Optique Large (DW) ou Symétrique (DS) - Vasque Claire (PCC) ou dépolie (PCF) - Diam 60/62 mm** | | | | | |
| ☐ BDP100 LED30/740 II DS PCF GR 62P | 1710 | **909811 00** | Consult. | **611** | P |
| **RAL 9006 (SI) - 4000 K - IRC70 - Classe II - Optique Large (DW) ou Symétrique (DS) - Vasque Claire (PCC) ou dépolie (PCF) - LumiStep 6h (LS-6) - Diam 60/62 mm** | | | | | |
| ☐ BDP100 LED40/740 II DS PCC SI LS-6 62P | 3080 | **910022 00** | Consult. | **771** | P |
| **RAL 7035 (GR) - 4000 K - IRC70 - Classe II - Optique Large (DW) ou Symétrique (DS) - Vasque Claire (PCC) ou dépolie (PCF) - Diam 60/62 mm** | | | | | |
| ☐ BDP100 LED30/740 II DW PCF GR 62P | 1650 | **909750 00** | Consult. | **611** | P |
| **RAL 9006 (SI) - 4000 K - IRC70 - Classe II - Optique Large (DW) ou Symétrique (DS) - Vasque Claire (PCC) ou dépolie (PCF) - LumiStep 6h (LS-6) - Diam 60/62 mm** | | | | | |
| ☐ BDP100 LED40/740 II DS PCF SI LS-6 62P | 2280 | **910053 00** | Consult. | **776** | P |
| **RAL 7035 (GR) - 4000 K - IRC70 - Classe II - Optique Large (DW) ou Symétrique (DS) - Vasque Claire (PCC) ou dépolie (PCF) - Diam 60/62 mm** | | | | | |
| ☐ BDP100 LED40/740 II DW PCC GR 62P | 3040 | **909729 00** | Consult. | **606** | P |
| **RAL 9006 (SI) - 4000 K - IRC70 - Classe II - Optique Large (DW) ou Symétrique (DS) - Vasque Claire (PCC) ou dépolie (PCF) - LumiStep 6h (LS-6) - Diam 60/62 mm** | | | | | |
| ☐ BDP100 LED50/740 II DW PCC SI LS-6 62P | 3750 | **909972 00** | Consult. | **770** | P |
| **RAL 7035 (GR) - 4000 K - IRC70 - Classe II - Optique Large (DW) ou Symétrique (DS) - Vasque Claire (PCC) ou dépolie (PCF) - Diam 60/62 mm** | | | | | |
| ☐ BDP100 LED50/740 II DS PCC GR 62P | 3800 | **909798 00** | Consult. | **752** | P |
| **RAL 9006 (SI) - 4000 K - IRC70 - Classe II - Optique Large (DW) ou Symétrique (DS) - Vasque Claire (PCC) ou dépolie (PCF) - LumiStep 6h (LS-6) - Diam 60/62 mm** | | | | | |
| ☐ BDP100 LED50/740 II DW PCF SI LS-6 62P | 2700 | **910008 00** | Consult. | **776** | P |
| **RAL 7035 (GR) - 4000 K - IRC70 - Classe II - Optique Large (DW) ou Symétrique (DS) - Vasque Claire (PCC) ou dépolie (PCF) - Diam 60/62 mm** | | | | | |
| ☐ BDP100 LED50/740 II DS PCF GR 62P | 2800 | **909828 00** | Consult. | **759** | P |
| **RAL 9006 (SI) - 4000 K - IRC70 - Classe II - Optique Large (DW) ou Symétrique (DS) - Vasque Claire (PCC) ou dépolie (PCF) - LumiStep 6h (LS-6) - Diam 60/62 mm** | | | | | |
| ☐ BDP100 LED50/740 II DS PCC SI LS-6 62P | 3800 | **910039 00** | Consult. | **771** | P |
| **RAL 7035 (GR) - 4000 K - IRC70 - Classe II - Optique Large (DW) ou Symétrique (DS) - Vasque Claire (PCC) ou dépolie (PCF) - Diam 60/62 mm** | | | | | |
| ☐ BDP100 LED50/740 II DW PCC GR 62P | 3750 | **909736 00** | Consult. | **752** | P |
| **RAL 9006 (SI) - 4000 K - IRC70 - Classe II - Optique Large (DW) ou Symétrique (DS) - Vasque Claire (PCC) ou dépolie (PCF) - LumiStep 6h (LS-6) - Diam 60/62 mm** | | | | | |
| ☐ BDP100 LED50/740 II DS PCF SI LS-6 62P | 2800 | **910060 00** | Consult. | **776** | P |
| ☐ BDP100 LED60/740 II DW PCC SI LS-6 62P | 4500 | **909989 00** | Consult. | **811** | P |
| **RAL 7035 (GR) - 4000 K - IRC70 - Classe II - Optique Large (DW) ou Symétrique (DS) - Vasque Claire (PCC) ou dépolie (PCF) - Diam 60/62 mm** | | | | | |
| ☐ BDP100 LED70/740 II DS PCC GR 62P | 5250 | **909804 00** | Consult. | **753** | P |
| **RAL 9006 (SI) - 4000 K - IRC70 - Classe II - Optique Large (DW) ou Symétrique (DS) - Vasque Claire (PCC) ou dépolie (PCF) - LumiStep 6h (LS-6) - Diam 60/62 mm** | | | | | |
| ☐ BDP100 LED60/740 II DW PCF SI LS-6 62P | 3240 | **910015 00** | Consult. | **816** | P |
| **RAL 7035 (GR) - 4000 K - IRC70 - Classe II - Optique Large (DW) ou Symétrique (DS) - Vasque Claire (PCC) ou dépolie (PCF) - Diam 60/62 mm** | | | | | |
| ☐ BDP100 LED70/740 II DS PCF GR 62P | 3780 | **909835 00** | Consult. | **759** | P |
| **RAL 9006 (SI) - 4000 K - IRC70 - Classe II - Optique Large (DW) ou Symétrique (DS) - Vasque Claire (PCC) ou dépolie (PCF) - LumiStep 6h (LS-6) - Diam 60/62 mm** | | | | | |
| ☐ BDP100 LED60/740 II DS PCC SI LS-6 62P | 4500 | **910046 00** | Consult. | **811** | P |
| **RAL 7035 (GR) - 4000 K - IRC70 - Classe II - Optique Large (DW) ou Symétrique (DS) - Vasque Claire (PCC) ou dépolie (PCF) - Diam 60/62 mm** | | | | | |
| ☐ BDP100 LED70/740 II DW PCC GR 62P | 5250 | **909743 00** | Consult. | **752** | P |
| **RAL 9006 (SI) - 4000 K - IRC70 - Classe II - Optique Large (DW) ou Symétrique (DS) - Vasque Claire (PCC) ou dépolie (PCF) - LumiStep 6h (LS-6) - Diam 60/62 mm** | | | | | |
| ☐ BDP100 LED60/740 II DS PCF SI LS-6 62P | 3240 | **910077 00** | Consult. | **817** | P |
| **RAL 7035 (GR) - 4000 K - IRC70 - Classe II - Optique Large (DW) ou Symétrique (DS) - Vasque Claire (PCC) ou dépolie (PCF) - Diam 60/62 mm** | | | | | |
| BDP100 LED40/740 II DS PCC GR 62P | 3080 | **349700 00** | Consult. | **655** | P |
| ☐ BDP100 LED70/740 II DW PCF GR 62P | 3780 | **909774 00** | Consult. | **758** | P |





☐ : Produit conforme aux critères de l'operation standardisée Certificat Economies d'Énergie

## TownGuide Vasque Ronde (Performance)

TownGuide Vasque Ronde (BDP101) a un flux allant jusqu'à 12000 lm source. Version Interact City et autres configurations: nous consulter.

5ans CEE interact ready. BDP100i

Catégorie Remise **B**

| Désignation | Flux syst. (lm) | Code | Délai | Prix HT (€) | Nuis. Lum. |
|---|---|---|---|---|---|
| **RAL 9006 (SI) - 3000K - Classe II - Optique Moyenne (DM) ou Symétrique (DS) - Vasque Claire (PCC) ou dépolie (PCF) - Dynadimmer (DDF2) - Flux constant (CLO)** | | | | | |
| ☐ BDP101 LED60/830 II DM PCC SI CLO-DDF2 6 | 4424 | **906131 00** | Consult. | **1023** | P |
| ☐ BDP101 LED60/830 II DS PCF SI CLO-DDF2 6 | 2300 | **906148 00** | Consult. | **1031** | P |
| **RAL 7035 (GR) - 3000K - Classe II - Optique Large (DW) ou Symétrique (DS) - Vasque Claire (PCC) ou dépolie (PCF) - Diam 60/62 mm** | | | | | |
| ☐ BDP101 LED40/830 II DW PCC GR 62P | 3200 | **906056 00** | Consult. | **644** | P |
| ☐ BDP101 LED50/830 II DS PCF GR 62P | 3000 | **906063 00** | Consult. | **759** | P |

## TownGuide Cône Classique (Performance)

TownGuide Cône Classique (BDP102) a un flux allant jusqu'à 12000 lm source. Version Interact City et autres configurations: nous consulter.

5ans CEE interact ready. BDP100i

Catégorie Remise **B**

| Désignation | Flux syst. (lm) | Code | Délai | Prix HT (€) | Nuis. Lum. |
|---|---|---|---|---|---|
| **RAL 9006 (SI) - 3000 K - IRC80 - Classe II - Optique Large (DW) ou Symétrique (DS) - Vasque Claire (PCC) ou dépolie (PCF) - LumiStep 6h (LS-6) - Diam 60/62 mm** | | | | | |
| ☐ BDP102 LED40/830 II DW PCC SI LS-6 62P | 3160 | **910329 00** | Consult. | **779** | P |
| ☐ BDP102 LED40/830 II DW PCF SI LS-6 62P | 2280 | **910350 00** | Consult. | **786** | P |
| ☐ BDP102 LED40/830 II DS PCC SI LS-6 62P | 3280 | **910381 00** | Consult. | **780** | P |
| ☐ BDP102 LED40/830 II DS PCF SI LS-6 62P | 2360 | **910411 00** | Consult. | **789** | P |
| ☐ BDP102 LED50/830 II DW PCC SI LS-6 62P | 3850 | **910336 00** | Consult. | **779** | P |
| ☐ BDP102 LED50/830 II DW PCF SI LS-6 62P | 2800 | **910367 00** | Consult. | **786** | P |
| ☐ BDP102 LED50/830 II DS PCC SI LS-6 62P | 4000 | **910398 00** | Consult. | **780** | P |
| ☐ BDP102 LED50/830 II DS PCF SI LS-6 62P | 2900 | **910428 00** | Consult. | **788** | P |
| ☐ BDP102 LED60/830 II DW PCC SI LS-6 62P | 4680 | **910343 00** | Consult. | **821** | P |
| ☐ BDP102 LED60/830 II DW PCF SI LS-6 62P | 3300 | **910374 00** | Consult. | **826** | P |
| ☐ BDP102 LED60/830 II DS PCC SI LS-6 62P | 4740 | **910404 00** | Consult. | **820** | P |
| ☐ BDP102 LED60/830 II DS PCF SI LS-6 62P | 3360 | **910435 00** | Consult. | **828** | P |
| **RAL 9006 (SI) - 3000 K - IRC80 - Classe II - Optique Large (DW) ou Symétrique (DS) - Vasque Claire (PCC) ou dépolie (PCF) - Dynadimmer (DDF1) - Flux constant (CLO) - Diam 60/62 mm** | | | | | |
| ☐ BDP102 LED40/830 II DW PCC SI CLO-DDF1 6 | 3116 | **906209 00** | Consult. | **831** | P |
| ☐ BDP102 LED50/830 II DS PCF SI CLO-DDF1 6 | 1900 | **906223 00** | Consult. | **836** | P |
| **RAL 9006 (SI) - 4000 K - IRC70 - Classe II - Optique Large (DW) ou Symétrique (DS) - Vasque Claire (PCC) ou dépolie (PCF) - LumiStep 6h (LS-6) - Diam 60/62 mm** | | | | | |
| ☐ BDP102 LED40/740 II DW PCC SI LS-6 62P | 3160 | **910206 00** | Consult. | **781** | P |
| ☐ BDP102 LED40/740 II DW PCF SI LS-6 62P | 2280 | **910237 00** | Consult. | **786** | P |
| ☐ BDP102 LED40/740 II DS PCC SI LS-6 62P | 3280 | **910268 00** | Consult. | **780** | P |
| ☐ BDP102 LED40/740 II DS PCF SI LS-6 62P | 2360 | **910299 00** | Consult. | **788** | P |
| ☐ BDP102 LED50/740 II DW PCC SI LS-6 62P | 3900 | **910213 00** | Consult. | **781** | P |
| ☐ BDP102 LED50/740 II DW PCF SI LS-6 62P | 2800 | **910244 00** | Consult. | **786** | P |
| ☐ BDP102 LED50/740 II DS PCC SI LS-6 62P | 4050 | **910275 00** | Consult. | **780** | P |
| ☐ BDP102 LED50/740 II DS PCF SI LS-6 62P | 2950 | **910305 00** | Consult. | **788** | P |
| ☐ BDP102 LED60/740 II DW PCC SI LS-6 62P | 4680 | **910220 00** | Consult. | **819** | P |
| ☐ BDP102 LED60/740 II DW PCF SI LS-6 62P | 3300 | **910251 00** | Consult. | **826** | P |
| ☐ BDP102 LED60/740 II DS PCC SI LS-6 62P | 4740 | **910282 00** | Consult. | **821** | P |
| ☐ BDP102 LED60/740 II DS PCF SI LS-6 62P | 3360 | **910312 00** | Consult. | **827** | P |

## TownGuide Modèle T Classique (Performance)

TownGuide Modèle T Classique (BDP103) a un flux allant jusqu'à 12000 lm source. Version Interact City et autres configurations: nous consulter.

5ans CEE interact ready. BDP100i

Catégorie Remise **B**

| Désignation | Flux syst. (lm) | Code | Délai | Prix HT (€) | Nuis. Lum. |
|---|---|---|---|---|---|
| **RAL 7035 (GR) - 3000 K - IRC70 - Classe II - Optique Large (DW) - Vasque Claire (PCC) - Diam 60/62 mm** | | | | | |
| ☐ BDP103 LED70/730 II DW PCC GR 62P | 5180 | **181922 00** | Consult. | **888** | P |
| **RAL 7035 (GR) - 3000 K - IRC80 - Classe II - Optique Large (DW) - Vasque Claire (PCC) - Diam 60/62 mm** | | | | | |
| ☐ BDP103 LED70/830 II DW PCC GR 62P | 5180 | **078901 00** | Consult. | **888** | P |

## TownGuide Modèle T (Performance)

TownGuide Modèle T (BDP104) a un flux allant jusqu'à 12000 lm source. Version Interact City et autres configurations: nous consulter.

5ans CEE interact ready. BDP100i

Catégorie Remise **B**

| Désignation | Flux syst. (lm) | Code | Délai | Prix HT (€) | Nuis. Lum. |
|---|---|---|---|---|---|
| **RAL 9006 (SI) - 3000 K - IRC80 - Optique Distribution (DS) - Classe II - Vasque dépolie (PCF) - Flux constant (CLO) - LumiStep 8h (LS-8) - Diam 60/62 mm** | | | | | |
| BDP104 LED40/830 II DS PCF SI CLO-LS-8 6 | 1386 | **906247 00** | Consult. | **781** | P |
| **RAL 9006 (SI) - 4000 K - IRC70 - Classe II - Optique Moyenne (DM) - Vasque Claire (PCC) - Flux constant (CLO) - LumiStep 8h (LS-8) - Diam 60/62 mm** | | | | | |
| ☐ BDP104 LED30/740 II DM PCC SI CLO-LS-8 6 | 2204 | **906230 00** | Consult. | **817** | P |

## TownGuide Modèle T Zéro (Performance)

TownGuide Modèle T Zéro (BDP105) a un flux allant jusqu'à 12000 lm source. Version Interact City et autres configurations: nous consulter.

5ans CEE interact ready. BDP100i

Catégorie Remise **B**

| Désignation | Flux syst. (lm) | Code | Délai | Prix HT (€) | Nuis. Lum. |
|---|---|---|---|---|---|
| **RAL 7035 (GR) - 3000 K - IRC80 - Classe II - Optique Large (DW) ou Symétrique (DS) - Vasque Claire (PCC) - Diam 60/62 mm** | | | | | |
| ☐ BDP105 LED50/830 II DW PCC GR 62P | 3400 | **078918 00** | Consult. | **905** | V&P |
| ☐ BDP105 LED70/830 II DS PCC GR 62P | 4830 | **078932 00** | Consult. | **982** | V&P |
| ☐ BDP105 LED70/830 II DW PCC GR 62P | 4620 | **078925 00** | Consult. | **982** | V&P |

## Ligne TownGuide

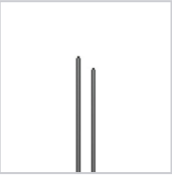

1an

Catégorie Remise **D**

| Désignation | Code | Délai | Prix HT (€) |
|---|---|---|---|
| **Mât Tubulaire ACIER D90mm galvanisé avec tiges de scellement HT3,5m** | | | |
| TUB 89 acier 3m50 Emb60x70 E200 Galva | **054971 00** | Consult. | **739** |
| TUB 89 acier 3m50 Emb60x70 E200 RAL7035 | **054988 00** | Consult. | **844** |
| TUB 89 acier 3m50 Emb60x70 E200 9006 | **725809 00** | Consult. | **560** |
| **Mât Tubulaire ACIER D90mm galvanisé avec tiges de scellement HT4m** | | | |
| TUB 89 acier 4m Emb60x70 E200 Galva | **054995 00** | Consult. | **803** |
| **Mât Tubulaire ACIER D90mm galvanisé avec tiges de scellement HT3,5m** | | | |
| TUB 89 acier 3m50 Emb60x70 E200 9006 BDM | **725816 00** | Consult. | **739** |
| **Mât Tubulaire ACIER D90mm galvanisé avec tiges de scellement HT4m** | | | |
| TUB 89 acier 4m Emb60x70 E200 RAL7035 | **054964 00** | Consult. | **927** |
| TUB 89 acier 4m Emb60x70 E200 9006 | **725823 00** | 4 Sem. | **601** |
| TUB 89 acier 4m Emb60x70 E200 9006 BDM | **725830 00** | Consult. | **803** |

# StreetSaver gen2

**Conformité à l'arrêté du 27 décembre 2018 relatif à la prévention, à la réduction et à la limitation des nuisances lumineuses selon version.**

## StreetSaver gen2

StreetSaver gen2 (BPP008) a un flux allant jusqu'à 2500 lm système.

3ans CEE

Catégorie Remise **B**

| Désignation | Flux syst. (lm) | Code | Délai | Prix HT (€) | Nuis. Lum. |
|---|---|---|---|---|---|
| **3000K - Optique Symétrique - Sans programmation (PSU) - Classe I - Gris signalisation (GR, RAL 7043) - Embout diamètre 60 mm (60P) - Livré avec câble 6 m (C6K)** | | | | | |
| ☐ BPP008 LED-MP 830 PSU I GR 60P | 2300 | **311012 00** | < 1 Sem. | **540** | V&P |
| **3000 (830) ou 4000 K (740) - Optique Symétrique - Sans programmation (PSU) - Classe I - Gris signalisation (GR, RAL 7043) - Embout diamètre 60 mm (60P) - Livré avec câble 6 m (C6K)** | | | | | |
| ☐ BPP008 LED-MP 740 PSU I GR 60P | 2500 | **311005 00** | < 1 Sem. | **540** | P |

☐ : Produit conforme aux critères de l'operation standardisée Certificat Economies d'Énergie

## Mât StreetSaver

1an

Catégorie Remise **D**

| Désignation | Code | Délai | Prix HT (€) |
|---|---|---|---|
| **Mât tubulaire D90 avec embout D60mm en acier galvanisé RAL7043 HT3,2m** | | | |
| TUB 89 acier 3m20 Emb60x110 E200 RAL 7043 | **053288 00** | Consult. | **679** |

# Balises

## OptiSpace

OptiSpace (BCB500) a un flux allant jusqu'à 4900 lm source. Balise pour PMR et espaces urbains. Idéale pour les grandes interdistances. Autres configurations : nous consulter.

5ans CEE BCB500i

Catégorie Remise **D**

| Désignation | Flux syst. (lm) | Code | Délai | Prix HT (€) | Nuis. Lum. |
|---|---|---|---|---|---|
| **Optique Asymétrique (A) - 4000K - Classe II - Teinte gris anthracite Philips (DGR) - Livré avec 4 tiges de scellement (ANB14)** | | | | | |
| ☐ BCB500 LED27-4S/740 ANB14 II A DGR | 2390 | **481209 00** | Consult. | **1703** | P |
| **Optique Symétrique (S) - 4000K - Classe II - Teinte gris anthracite Philips (DGR) - Livré avec 4 tiges de scellement (si mention ANB14)** | | | | | |
| ☐ BCB500 LED56-4S/740 ANB14 II S DGR | 4900 | **481193 00** | Consult. | **1715** | P |
| ☐ BCB500 LED56-4S/740 S DGR | 4900 | **481186 00** | Consult. | **1616** | P |

## Vivara LED gen2

Vivara LED gen2 a un flux allant jusqu'à 1090 lm source. Balise pour éclairage résidentiel et espaces urbains. Autres configurations : nous consulter.

3ans

Catégorie Remise **B**

| Désignation | Flux syst. (lm) | Code | Délai | Prix HT (€) | Nuis. Lum. |
|---|---|---|---|---|---|
| **Hauteur 0,50 m - 3000K - Classe II - Optique Symétrique (S) - Gris anthracite Philips (GR) - Protection 10 kV (SRG10) - Livré câble 1 m (C1K)** | | | | | |
| BCP250 LED11/830 II S GR SRG10 C1K | 1050 | **724727 00** | Consult. | **740** | P |
| **Hauteur 0,50 m - 4000K - Classe II - Optique Symétrique (S) - Gris anthracite Philips (GR) - Protection 10 kV (SRG10) - Livré câble 1 m (C1K)** | | | | | |
| BCP250 LED11/840 II S GR SRG10 C1K | 1080 | **724734 00** | Consult. | **740** | P |
| **Hauteur 0,50 m - 3000K - Classe II - Optique Asymétrique (AS) - Gris anthracite Philips (GR) - Protection 10 kV (SRG10) - Livré câble 1 m (C1K)** | | | | | |
| BCP250 LED8/830 II AS GR SRG10 C1K | 640 | **724741 00** | Consult. | **773** | P |
| **Hauteur 0,50 m - 4000K - Classe II - Optique Asymétrique (AS) - Gris anthracite Philips (GR) - Protection 10 kV (SRG10) - Livré câble 1 m (C1K)** | | | | | |
| BCP250 LED8/840 II AS GR SRG10 C1K | 660 | **724758 00** | Consult. | **773** | P |
| **Hauteur 1 m - 3000K - Classe II - Optique Symétrique (S) - Gris anthracite Philips (GR) - Protection 10 kV (SRG10) - Livré câble 1 m (C1K)** | | | | | |
| BCP251 LED11/830 II S GR SRG10 C1K | 1050 | **724680 00** | Consult. | **814** | P |
| **Hauteur 1 m - 4000K - Classe II - Optique Symétrique (S) - Gris anthracite Philips (GR) - Protection 10 kV (SRG10) - Livré câble 1 m (C1K)** | | | | | |
| BCP251 LED11/840 II S GR SRG10 C1K | 1080 | **724697 00** | Consult. | **814** | P |
| **Hauteur 1 m - 3000K - Classe II - Optique Asymétrique (AS) - Gris anthracite Philips (GR) - Protection 10 kV (SRG10) - Livré câble 1 m (C1K)** | | | | | |
| BCP251 LED8/830 II AS GR SRG10 C1K | 640 | **724703 00** | Consult. | **852** | P |
| **Hauteur 1 m - 4000K - Classe II - Optique Asymétrique (AS) - Gris anthracite Philips (GR) - Protection 10 kV (SRG10) - Livré câble 1 m (C1K)** | | | | | |
| BCP251 LED8/840 II AS GR SRG10 C1K | 660 | **724710 00** | Consult. | **847** | P |





☐ : Produit conforme aux critères de l'operation standardisée Certificat Economies d'Énergie

## Micenas LED gen2

**Conformité à l'arrêté du 27 décembre 2018 relatif à la prévention, à la réduction et à la limitation des nuisances lumineuses selon version.**

### Micenas LED gen2

Micenas gen2 LED a un flux allant jusqu'à 10900 lm source.
Version Interact City et autres configurations : nous consulter.
BDP791 : Version portée pour top 34 Pdg ou pour top 60 ou 76 avec adaptateur / BSP791 : Version suspendue 34 Pdg (1''G)

5ans CEE BDP791i

**Nous consulter**

## ClassicStreet

**Conformité à l'arrêté du 27 décembre 2018 relatif à la prévention, à la réduction et à la limitation des nuisances lumineuses selon version.**

### ClassicStreet Suspendue Dédiée

ClassicStreet Suspendue a un flux allant jusqu'à 11500 lm source. Version Interact City et autres configurations : nous consulter.
BVP794 : Version dédiée pour la crosse ClassicStreet suspendue.

5ans CEE interact ready. BDP794i

**Nous consulter**

### ClassicStreet Suspendue 34 Pdg

ClassicStreet Suspendue 34 Pdg (1''G) a un flux allant jusqu'à 11500 lm source. Version Interact City et autres configurations : nous consulter.
BSP794 : Version pour crosse fixation suspendue.

5ans CEE interact ready. BDP794i

**Nous consulter**

### ClassicStreet Post Top 60-76

ClassicStreet Post Top a un flux allant jusqu'à 11500 lm source.
Version Interact City et autres configurations : nous consulter.
BDP794 : Version pour top 60 ou 76.

5ans CEE interact ready. BDP794i

**Nous consulter**

### ClassicStreet Portée Dédiée

ClassicStreet Portée a un flux allant jusqu'à 11500 lm source.
Version Interact City et autres configurations : nous consulter.
BPP794 : Version dédiée pour la crosse ClassicStreet portée.

5ans CEE interact ready. BDP794i

**Nous consulter**

### Ligne ClassicStreet

1an

**Nous consulter**

## Jargeau LED gen3

**Conformité à l'arrêté du 27 décembre 2018 relatif à la prévention, à la réduction et à la limitation des nuisances lumineuses selon version.**

### Jargeau LED gen3

Jargeau LED gen3 a un flux allant jusqu'à 11900 lm source.
Version Interact City et autres configurations : nous consulter.
BPP768 : Version Portée 60 ou 76 et Portée 34 Pdg ou 27 Pdg / BSP768 : Version Suspendue 34 Pdg ou 27 Pdg.

5ans CEE interact ready. BDP768i

**Nous consulter**

## Lignes non dédiées

### Ligne Aurore

Ensembles composés d'un mât et d'une crosse (1 feu, 2 feux, applique mât et console murale)

1an

**Nous consulter**

### Ligne Century

Ensembles composés d'un mât et d'une crosse (1 feu, 2 feux, applique mât et console murale)

1an

**Nous consulter**

### Ligne Kastelle

Ensembles composés d'un mât et d'une crosse (1 feu, 2 feux, applique mât et console murale)

1an

**Nous consulter**

### Ligne Ourcelles

Ensembles composés d'un mât et d'une crosse (1 feu, 2 feux, applique mât et console murale)

1an

**Nous consulter**

### Ligne Reverbere

Ensembles composés d'un mât et d'une crosse (1 feu, 2 feux, applique mât et console murale)

1an

**Nous consulter**



☐ : Produit conforme aux critères de l'operation standardisée Certificat Economies d'Énergie

### Ligne Solis

Ensembles composés d'un mât et d'une crosse (1 feu, 2 feux, applique mât et console murale)

1an

**Nous consulter**

### Ligne Tradition

Ensembles composés d'un mât et d'une crosse (1 feu, 2 feux, applique mât et console murale)

1an

**Nous consulter**

### Ligne WY

Ensembles composés d'un mât et d'une crosse (1 feu, 2 feux, applique mât et console murale)

1an

**Nous consulter**

## Kit retrofit

**Conformité à l'arrêté du 27 décembre 2018 relatif à la prévention, à la réduction et à la limitation des nuisances lumineuses selon version.**

### Heritage LED retrofit kit

Heritage LED retrofit kit a un flux allant jusqu'à 10 900 lm, disponible pour les gammes Jargeau, Micenas et autres avec la version Universal LED retrofit Kit. Autres configurations : nous consulter.

5ans EDP768i

**Nous consulter**





□ : Produit conforme aux critères de l'operation standardisée Certificat Economies d'Énergie

## UrbanFlex

**Nouvelle gamme éclairage urbain**

### UrbanFlex Micro

Nouveauté

Jusqu'à 6000 lm source, autres configurations nous consulter (1800-2000-2200-2700-3000-4000K).
BGP729 : Version dédiée mât rectangle UrbanFlex / BPP729 : Version Post Top 60-76 / BRP729 : Version Latérale 60 / BVP729 : Version avec applique Accent.

5ans CEE interact ready. BGP729i

**Nous consulter**

### UrbanFlex Small

Nouveauté

Jusqu'à 14000 lm source, autres configurations nous consulter (1800-2000-2200-2700-3000-4000K).
BGP730 : Version dédiée mât rectangle UrbanFlex / BPP730 : Version Post Top 60-76 / BRP730 : Version Latérale 60 / BVP730 : Version avec applique Accent / BPP732 : Version pour lyre JRP633.

5ans CEE interact ready. BGP730i

**Nous consulter**

## CitySoul LED gen2

**Conformité à l'arrêté du 27 décembre 2018 relatif à la prévention, à la réduction et à la limitation des nuisances lumineuses selon version.**

### CitySoul LED gen2 Mini

Jusqu'à 13000 lm source, autres configurations nous consulter (1800-2000-2200-2700-3000-4000K).
BPP530 : version post-top / BRP530 : version latérale / BSP530 : version suspendue ou caténaire / BVP530 : pour crosses dédiées / BGP530 : crosses dédiées et version MBA / BPP532 : version pour Lyre

5ans CEE interact ready. BPP530i

**Nous consulter**

### CitySoul LED gen2 Large

Jusqu'à 24000 lm source, autres configurations nous consulter (1800-2000-2200-2700-3000-4000K).
BPP531 : version post-top / BRP531 : version latérale / BSP531 : version suspendue ou caténaire / BVP531 : pour crosses dédiées / BGP531 : crosses dédiées et version MBA

5ans CEE interact ready. BPP531i

**Nous consulter**

### CitySoul gen2 Accessoires

Crosse top double, Lyre, Patin Accent, pointes lumineuses et fonderie...

1an

**Nous consulter**

### Ligne CitySoul

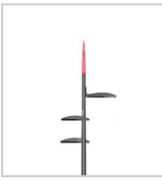

Ensembles composés d'un mât (lanterne en top) et d'une crosse (1 feu, 2 feux, applique mât et console murale)

1an

**Nous consulter**

## MileWide LED gen2

**Conformité à l'arrêté du 27 décembre 2018 relatif à la prévention, à la réduction et à la limitation des nuisances lumineuses selon version.**

### MileWide LED gen2

Jusqu'à 11500 lm source, autres configurations nous consulter (1800-2000-2200-2700-3000-4000K).
BPP435 : version post top / BRP435 : version latérale

5ans CEE interact ready. BPP435N

**Nous consulter**

### MileWide LED gen2 Large

Jusqu'à 18500 lm source, autres configurations nous consulter (1800-2000-2200-2700-3000-4000K).
BPP436 : version post top / BRP436 : version latérale

5ans CEE BPP436N

**Nous consulter**

### Ligne MileWide LED gen2

Ensembles composés d'un mât et d'une crosse (1 feu, 2 feux, applique mât et console murale)

1an

**Nous consulter**

## Lignes non dédiées

### Ligne MAP

Ensembles composés d'un mât et d'une crosse (1 feu, 2 feux, applique mât et console murale)

1an

**Nous consulter**

### Ligne Spline

Ensembles composés d'un mât et d'une crosse (1 feu, 2 feux, applique mât et console murale)

1an

**Nous consulter**

### Ligne Step

Ensembles composés d'un mât et d'une crosse (1 feu, 2 feux, applique mât et console murale)

1an

**Nous consulter**



☐ : Produit conforme aux critères de l'operation standardisée Certificat Economies d'Énergie

## Luma gen2

**Conformité à l'arrêté du 27 décembre 2018 relatif à la prévention, à la réduction et à la limitation des nuisances lumineuses selon version.**

### Luma gen2 Nano

Nouvelle gamme redesignée, LEDGine-O (4S) jusqu'à 6500 lm source. Version Interact Ready : nous consulter.

5ans CEE interact ready. BGP701i

**Nous consulter**

### Luma gen2 Micro

Nouvelle gamme redesignée, LEDGine-O (4S) jusqu'à 6500 lm source. Version Interact Ready : nous consulter.

5ans CEE interact ready. BGP702i

**Nous consulter**

### Luma gen2 Mini Compact

Nouvelle gamme redesignée, LEDGine-O (4S) jusqu'à 12000 lm source. Version Interact Ready : nous consulter.

Nouveauté

5ans CEE interact ready. BGP713i

**Nous consulter**

### Luma gen2 Mini

Nouvelle gamme redesignée, LEDGine-O (4S) jusqu'à 12000 lm source. Version Interact Ready : nous consulter.

5ans CEE interact ready. BGP703i

**Nous consulter**

### Luma gen2 Medium

Nouvelle gamme redesignée, LEDGine-O (4S) jusqu'à 26000 lm source. Version Interact Ready : nous consulter.

5ans CEE interact ready. BGP704i

**Nous consulter**

### Luma gen2 Large

Nouvelle gamme redesignée, LEDGine-O (4S) jusqu'à 59000 lm source. Version Interact Ready : nous consulter.

5ans CEE interact ready. BGP705i

**Nous consulter**

### Ligne Luma gen2

Ensembles composés d'un mât et d'une crosse NAVY (1 feu, 2 feux, applique mât et console murale)

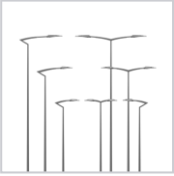

1an

**Nous consulter**

## DigiStreet

**Conformité à l'arrêté du 27 décembre 2018 relatif à la prévention, à la réduction et à la limitation des nuisances lumineuses selon version.**

### DigiStreet Micro

Module LED et optiques LEDGine-O (4S) jusqu'à 6000 lm source. Version Interact Ready : nous consulter.

5ans CEE interact ready. BGP760i

**Nous consulter**

### DigiStreet Mini

Module LED et optiques LEDGine-O (4S) jusqu'à 11900 lm source. Version Interact Ready : nous consulter.

5ans CEE interact ready. BGP761i

**Nous consulter**

### DigiStreet Medium

Module LED et optiques LEDGine-O (4S) jusqu'à 23900 lm source. Version Interact Ready : nous consulter.

5ans CEE interact ready. BGP762i

**Nous consulter**

### DigiStreet Large

Module LED et optiques LEDGine-O (4S) jusqu'à 36000 lm source. Version Interact Ready : nous consulter.

5ans CEE interact ready. BGP763i

**Nous consulter**

### Ligne DigiStreet

Ensembles composés d'un mât et d'une crosse ALBATROS (1 feu, 2 feux, applique mât et console murale)

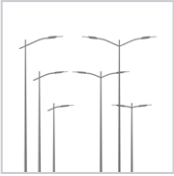

1an

**Nous consulter**





□ : Produit conforme aux critères de l'operation standardisée Certificat Economies d'Énergie

## Iridium gen4

**Conformité à l'arrêté du 27 décembre 2018 relatif à la prévention, à la réduction et à la limitation des nuisances lumineuses selon version.**

### Iridium gen4 Mini

Nouvelle gamme redesignée, LEDGine-O (4S) jusqu'à 6500 lm source. Version Interact Ready : nous consulter.

5ans CEE interact ready. BGP501i

**Nous consulter**

### Iridium gen4 Medium

Nouvelle gamme redesignée, LEDGine-O (4S) jusqu'à 21000 lm source. Version Interact Ready : nous consulter.

5ans CEE interact ready. BGP502i

**Nous consulter**

### Ligne Iridium gen4

Ensembles composés d'un mât et d'une crosse BOLT (1 feu, 2 feux, applique mât et console murale)

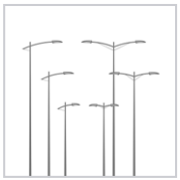

1an

**Nous consulter**

## LumiStreet gen2

**Conformité à l'arrêté du 27 décembre 2018 relatif à la prévention, à la réduction et à la limitation des nuisances lumineuses selon version.**

### LumiStreet gen2 Nano

Nouvelle conception (gen2) redesignée, avec la nouvelle plate-forme LEDGine-Flex (1F) jusqu'à 6000 lm source. Version Interact Ready : nous consulter.

Nouveauté

5ans CEE interact ready. BGP280i

Catégorie Remise **B**

| Désignation | Flux syst. (lm) | Code | Délai | Prix HT (€) | Nuis. Lum. |
|---|---|---|---|---|---|
| **Version 1F - Capot alu - Verre plat - 3000 K - IRC70 - Optique Moyenne (DM50) - DALI (D9) - Classe II - Finition Ral 7035 - 48/60 mm - Ta=25°C** | | | | | |
| ☐ BGP290 LED20-1F/730 II DM50 D9 48/60S | 1660 | **769458 00** | Consult. | **496** | V&P N |
| ☐ BGP290 LED40-1F/730 II DM50 D9 48/60S | 3280 | **769465 00** | Consult. | **512** | V&P N |
| ☐ BGP290 LED50-1F/730 II DM50 D9 48/60S | 4100 | **769472 00** | Consult. | **514** | V&P N |
| ☐ BGP290 LED60-1F/730 II DM50 D9 48/60S | 4920 | **769489 00** | Consult. | **514** | V&P N |

### LumiStreet gen2 Micro

Nouvelle conception (gen2) redesignée, LEDGine-O (4S) jusqu'à 9400 lm source. Version Interact Ready : nous consulter.

5ans CEE interact ready. BGP281i

Catégorie Remise **B**

| Désignation | Flux syst. (lm) | Code | Délai | Prix HT (€) | Nuis. Lum. |
|---|---|---|---|---|---|
| **Version 4S - Capot alu - Verre plat - 3000 K - IRC70 - Optique Moyenne (DM50) - DALI (D9) - Classe II - Finition Ral 7035 - 48/60 mm - Ta=25°C** | | | | | |
| ☐ BGP291 LED40-4S/730 II DM50 D9 48/60S | 3480 | **169517 00** | Consult. | **604** | V&P |
| ☐ BGP291 LED60-4S/730 II DM50 D9 48/60S | 5160 | **169531 00** | Consult. | **604** | V&P |
| **Version 4S - Capot alu - Verre plat - 3000 K - IRC70 - Optique Moyenne (DM50) - Classe II - Finition Ral 7035 - 48/60 mm - Ta=25°C** | | | | | |
| ☐ BGP291 LED51-4S/730 II DM50 48/60S | 4524 | **181410 00** | Consult. | **604** | V&P |
| **Version 4S - Capot alu - Verre plat - 3000 K - IRC70 - Optique Moyenne (DM50) - MSP (Peinture bord de mer) - Classe II - Finition Ral 7035 - 48/60 mm - Ta=25°C** | | | | | |
| ☐ BGP291 LED51-4S/730 II DM50 MSP 48/60S | 4524 | **181403 00** | Consult. | **621** | V&P |
| **Version 4S - Capot alu - Verre plat - 4000 K - IRC70 - Optique Moyenne (DM50) - DALI (D9) - Classe II - Finition Ral 7035 - 48/60 mm - Ta=25°C** | | | | | |
| ☐ BGP291 LED8-4S/740 II DM50 D948/60S | 704 | **060418 00** | Consult. | **564** | P |
| ☐ BGP291 LED20-4S/740 II DM50 D9 48/60S | 1740 | **060425 00** | Consult. | **560** | P |
| ☐ BGP291 LED40-4S/740 II DM50 D9 48/60S | 3520 | **060432 00** | Consult. | **604** | P |
| ☐ BGP291 LED50-4S/740 II DM50 D9 48/60S | 4350 | **060449 00** | Consult. | **604** | P |
| ☐ BGP291 LED64-4S/740 II DM50 D9 48/60S | 5504 | **060456 00** | Consult. | **604** | P |

### LumiStreet gen2 Mini

Nouvelle conception (gen2) redesignée, LEDGine-O (4S) jusqu'à 18000 lm source. Version Interact Ready : nous consulter.

5ans CEE interact ready. BGP282i

Catégorie Remise **B**

| Désignation | Flux syst. (lm) | Code | Délai | Prix HT (€) | Nuis. Lum. |
|---|---|---|---|---|---|
| **Version 4S - Capot alu - Verre plat - 3000 K - IRC70 - Optique Moyenne (DM50) - DALI (D9) - Classe II - Finition Ral 7035 - 48/60 mm - Ta=25°C** | | | | | |
| ☐ BGP292 LED60-4S/730 II DM50 D9 48/60S | 5160 | **169579 00** | Consult. | **685** | V&P |
| ☐ BGP292 LED65-4S/730 II DM50 D9 48/60S | 5742 | **169586 00** | Consult. | **692** | V&P |
| ☐ BGP292 LED80-4S/730 II DM50 D9 48/60S | 6880 | **169593 00** | Consult. | **740** | V&P |
| ☐ BGP292 LED100-4S/730 II DM50 D9 48/60S | 8600 | **169555 00** | Consult. | **710** | V&P |
| ☐ BGP292 LED120-4S/730 II DM50 D9 48/60S | 10200 | **169562 00** | Consult. | **710** | V&P |
| **Version 4S - Capot alu - Verre plat - 3000 K - IRC70 - Optique Moyenne (DM50) - Classe II - Finition Ral 7035 - 48/60 mm - Ta=25°C** | | | | | |
| ☐ BGP292 LED100-4S/730 II DM50 48/60S | 8600 | **181434 00** | Consult. | **710** | V&P |
| **Version 4S - Capot alu - Verre plat - 3000 K - IRC70 - Optique Moyenne (DM50) - MSP (peinture bord de mer) - Classe II - Finition Ral 7035 - 48/60 mm - Ta=25°C** | | | | | |
| ☐ BGP292 LED100-4S/730 II DM50 MSP 48/60S | 8600 | **181427 00** | Consult. | **712** | V&P |
| **Version 4S - Capot alu - Verre plat - 4000 K - IRC70 - Optique Moyenne (DM50) - DALI (D9) - Classe II - Finition Ral 7035 - 48/60 mm - Ta=25°C** | | | | | |
| ☐ BGP292 LED60-4S/740 II DM50 D9 48/60S | 5220 | **060470 00** | Consult. | **685** | P |
| ☐ BGP292 LED65-4S/740 II DM50 D9 48/60S | 5742 | **100732 00** | Consult. | **692** | P |
| ☐ BGP292 LED80-4S/740 II DM50 D9 48/60S | 6880 | **060487 00** | Consult. | **692** | P |
| ☐ BGP292 LED100-4S/740 II DM50 D9 48/60S | 8500 | **060494 00** | Consult. | **684** | P |
| ☐ BGP292 LED120-4S/740 II DM50 D9 48/60S | 10200 | **078949 00** | Consult. | **710** | P |

### LumiStreet gen2 Medium

Nouvelle conception (gen2) redesignée, LEDGine-O (4S) jusqu'à 26000 lm source. Version Interact Ready : nous consulter.

5ans CEE interact ready. BGP283i

Catégorie Remise **B**

| Désignation | Flux syst. (lm) | Code | Délai | Prix HT (€) | Nuis. Lum. |
|---|---|---|---|---|---|
| **Version 4S - Capot alu - Verre plat - 3000 K - IRC70 - Optique Moyenne (DM50) - DALI (D9) - Classe II - Finition Ral 7035 - 48/60 mm - Ta=25°C** | | | | | |
| ☐ BGP293 LED100-4S/730 II DM50 D9 48/60S | 8700 | **169609 00** | Consult. | **926** | V&P |
| ☐ BGP293 LED139-4S/730 II DM50 D9 48/60S | 12040 | **169616 00** | Consult. | **926** | V&P |
| ☐ BGP293 LED149-4S/730 II DM50 D9 48/60S | 12750 | **169623 00** | Consult. | **926** | V&P |
| ☐ BGP293 LED180-4S/730 II DM50 D9 48/60S | 15480 | **169630 00** | Consult. | **926** | V&P |
| ☐ BGP293 LED220-4S/730 II DM50 D9 48/60S | 18480 | **169647 00** | Consult. | **975** | V&P |
| **Version 4S - Capot alu - Verre plat - 4000 K - IRC70 - Optique Moyenne (DM50) - DALI (D9) - Classe II - Finition Ral 7035 - 48/60 mm - Ta=25°C** | | | | | |
| ☐ BGP293 LED100-4S/740 II DM50 D9 48/60S | 8700 | **078963 00** | Consult. | **926** | P |
| ☐ BGP293 LED139-4S/740 II DM50 D9 48/60S | 12040 | **078970 00** | Consult. | **926** | P |
| ☐ BGP293 LED149-4S/740 II DM50 D9 48/60S | 12900 | **079885 00** | Consult. | **926** | P |
| ☐ BGP293 LED180-4S/740 II DM50 D9 48/60S | 15300 | **078987 00** | Consult. | **926** | P |
| ☐ BGP293 LED240-4S/740 II DM50 D9 48/60S | 20160 | **078994 00** | Consult. | **975** | P |

☐ : Produit conforme aux critères de l'operation standardisée Certificat Economies d'Énergie

## LumiStreet gen2 Large

Nouvelle conception (gen2) redesignée, LEDGine-O (4S) jusqu'à 42000 lm source. Version Interact Ready : nous consulter.

5ans CEE interact ready. BGP284i

Catégorie Remise **B**

| Désignation | Flux syst. (lm) | Code | Délai | Prix HT (€) | Nuis. Lum. |
|---|---|---|---|---|---|
| **Version 4S - Capot alu - Verre plat - 3000 K - IRC70 - Optique Moyenne (DM50) - DALI (D9) - Classe II - Finition Ral 7035 - 48/60 mm - Ta=25°C** | | | | | |
| ☐ BGP294 LED280-4S/730 II DM50 D9 48/60S P | 23520 | **169685 00** | Consult. | **1508** | V&P |
| ☐ BGP294 LED340-4S/730 II DM50 D9 48/60S P | 28560 | **169692 00** | Consult. | **1613** | V&P |
| **Version 4S - Capot alu - Verre plat - 4000 K - IRC70 - Optique Moyenne (DM50) - DALI (D9) - Classe II - Finition Ral 7035 - 48/60 mm - Ta=25°C** | | | | | |
| ☐ BGP294 LED139-4S/740 II DM50 D9 48/60S P | 12180 | **079007 00** | Consult. | **1508** | P |
| ☐ BGP294 LED180-4S/740 II DM50 D9 48/60S P | 15660 | **079014 00** | Consult. | **1508** | P |
| ☐ BGP294 LED240-4S/740 II DM50 D9 48/60S P | 20640 | **079021 00** | Consult. | **1508** | P |
| ☐ BGP294 LED280-4S/740 II DM50 D9 48/60S P | 23800 | **079038 00** | Consult. | **1508** | P |
| ☐ BGP294 LED340-4S/740 II DM50 D9 48/60S P | 28560 | **079045 00** | Consult. | **1613** | P |

## Ligne LumiStreet gen2

Ensembles composés d'un mât et d'une crosse CLEVELAND (1 feu, 2 feux, applique mât et console murale)

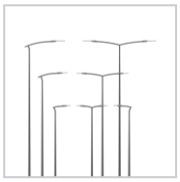

1an

**Nous consulter**

# ClearWay gen2

### Éclairage LED polyvalent et économique

## ClearWay gen2

Module LED et optiques LEDGine-O (4S) jusqu'à 13000 lm source. Conformité à l'arrêté du 27 décembre 2018 relatif à la prévention, à la réduction et à la limitation des nuisances lumineuses et versionss Interact Ready : nous consulter.

5ans CEE interact ready. BGP307i

Catégorie Remise **B**

| Désignation | Flux syst. (lm) | Code | Délai | Prix HT (€) | Nuis. Lum. |
|---|---|---|---|---|---|
| **Version Performer 4S - Capot alu - Verre plat - 3000 K - IRC70 - Optique Moyenne (DM50) - Classe II - Finition Ral 7035 - 48/60 mm - Ta=25°C** | | | | | |
| ☐ BGP307 LED30-4S/730 II DM50 48/60S | 2580 | **169753 00** | Consult. | **521** | V&P |
| ☐ BGP307 LED35-4S/730 II DM50 48/60S | 3080 | **169760 00** | Consult. | **559** | V&P |
| ☐ BGP307 LED40-4S/730 II DM50 48/60S | 3520 | **169777 00** | Consult. | **559** | V&P |
| ☐ BGP307 LED54-4S/730 II DM50 48/60S | 4698 | **169791 00** | Consult. | **559** | V&P |
| ☐ BGP307 LED69-4S/730 II DM50 48/60S | 6160 | **169807 00** | Consult. | **686** | V&P |
| ☐ BGP307 LED84-4S/730 II DM50 48/60S | 7308 | **169814 00** | Consult. | **686** | V&P |
| ☐ BGP307 LED109-4S/730 II DM50 48/60S | 9350 | **169715 00** | Consult. | **693** | V&P |
| ☐ BGP307 LED120-4S/730 II DM50 48/60S | 10080 | **169722 00** | Consult. | **686** | V&P |
| **Version Performer 4S - Capot alu - Verre plat - 4000 K - IRC70 - Optique Moyenne (DM50) - Classe II - Finition Ral 7035 - 48/60 mm - Ta=25°C** | | | | | |
| ☐ BGP307 LED18-4S/740 II DM50 48/60S | 1584 | **986974 00** | Consult. | **523** | P |
| ☐ BGP307 LED25-4S/740 II DM50 48/60S | 2175 | **986981 00** | Consult. | **523** | P |
| ☐ BGP307 LED30-4S/740 II DM50 48/60S | 2610 | **986998 00** | Consult. | **523** | P |
| ☐ BGP307 LED35-4S/740 II DM50 48/60S | 3080 | **987001 00** | Consult. | **559** | P |
| ☐ BGP307 LED40-4S/740 II DM50 48/60S | 3520 | **987018 00** | Consult. | **559** | P |
| ☐ BGP307 LED45-4S/740 II DM50 48/60A | 3960 | **987025 00** | Consult. | **559** | P |
| ☐ BGP307 LED54-4S/740 II DM50 48/60S | 4698 | **987032 00** | Consult. | **559** | P |
| ☐ BGP307 LED69-4S/740 II DM50 48/60S | 6160 | **987049 00** | Consult. | **687** | P |
| ☐ BGP307 LED84-4S/740 II DM50 48/60S | 7308 | **987056 00** | Consult. | **687** | P |
| ☐ BGP307 LED99-4S/740 II DM50 48/60S | 8600 | **987063 00** | Consult. | **687** | P |
| ☐ BGP307 LED109-4S/740 II DM50 48/60S | 9460 | **987070 00** | Consult. | **687** | P |
| ☐ BGP307 LED120-4S/740 II DM50 48/60S | 10200 | **987087 00** | Consult. | **695** | P |

| Désignation | Flux syst. (lm) | Code | Délai | Prix HT (€) | Nuis. Lum. |
|---|---|---|---|---|---|
| **Version Performer 4S - Capot alu - Verre plat - 4000 K - IRC70 - Optique Moyenne (DM50) - Classe I - Finition Ral 7035 - 48/60 mm - Ta=25°C** | | | | | |
| ☐ BGP307 LED18-4S/740 I DM50 48/60S | 1584 | **987957 00** | Consult. | **513** | P |
| ☐ BGP307 LED25-4S/740 I DM50 48/60S | 2175 | **987964 00** | Consult. | **513** | P |
| ☐ BGP307 LED30-4S/740 I DM50 48/60S | 2610 | **987971 00** | Consult. | **513** | P |
| ☐ BGP307 LED35-4S/740 I DM50 48/60S | 3080 | **987988 00** | Consult. | **548** | P |
| ☐ BGP307 LED40-4S/740 I DM50 48/60S | 3520 | **987995 00** | Consult. | **548** | P |
| ☐ BGP307 LED45-4S/740 I DM50 48/60S | 3960 | **988008 00** | Consult. | **548** | P |
| ☐ BGP307 LED54-4S/740 I DM50 48/60S | 4698 | **988015 00** | Consult. | **548** | P |
| ☐ BGP307 LED69-4S/740 I DM50 48/60S | 6160 | **988022 00** | Consult. | **676** | P |
| ☐ BGP307 LED84-4S/740 I DM50 48/60S | 7308 | **988039 00** | Consult. | **676** | P |
| ☐ BGP307 LED99-4S/740 I DM50 48/60S | 8600 | **988046 00** | Consult. | **676** | P |
| ☐ BGP307 LED109-4S/740 I DM50 48/60S | 9460 | **988053 00** | Consult. | **676** | P |
| ☐ BGP307 LED120-4S/740 I DM50 48/60S | 10200 | **988060 00** | Consult. | **685** | P |





☐ : Produit conforme aux critères de l'operation standardisée Certificat Economies d'Énergie

# Éclairage solaire

## SunStay Pro

**Conformité à l'arrêté du 27 décembre 2018 relatif à la prévention, à la réduction et à la limitation des nuisances lumineuses selon version.**

### SunStay Pro

Nouveauté

SunStay Pro (VGP725) a un flux allant jusqu'à 10000 lm en Hybrid. Eclairage Solaire TOUT EN UN. Autres configurations : nous consulter.

5ans CEE interact ready. VGP725i

**Nous consulter**

## SunStay

**Conformité à l'arrêté du 27 décembre 2018 relatif à la prévention, à la réduction et à la limitation des nuisances lumineuses selon version.**

### SunStay

SunStay (BRP710) a un flux allant jusqu'à 6000 lm en Hybrid et 4500 lm en Autonome. Eclairage Solaire TOUT EN UN. Autres configurations : nous consulter.

5ans CEE interact ready. BRP710i

**Nous consulter**

## CitySoul LED gen2 Solar

**Conformité à l'arrêté du 27 décembre 2018 relatif à la prévention, à la réduction et à la limitation des nuisances lumineuses selon version.**

### CitySoul LED gen2 Mini Solar

Nouveauté

CitySoul gen2 Mini Solar (BRP530) a un flux allant jusqu'à 8 600lm. Eclairage Solaire Autonome ou Hybride à composer avec un Panneau Solaire, une Batterie et un contrôleur de charge : nous consulter.

5ans CEE interact ready. BRP530i

**Nous consulter**

### CitySoul LED gen2 Large Solar

Nouveauté

CitySoul gen2 LED Large Solar (BRP531) a un flux allant jusqu'à 17 500lm. Eclairage Solaire Autonome ou Hybride à composer avec un Panneau Solaire, une Batterie et un contrôleur de charge : nous consulter.

5ans CEE interact ready. BRP531i

**Nous consulter**

## TownTune Solaire

**Conformité à l'arrêté du 27 décembre 2018 relatif à la prévention, à la réduction et à la limitation des nuisances lumineuses selon version.**

### TownTune Latéral Solar

Nouveauté

TownTune latéral Solar (VDP265) a un flux allant jusqu'à 9 700lm. Eclairage Solaire Autonome ou Hybride à composer avec un Panneau Solaire, une Batterie et un contrôleur de charge : nous consulter.

5ans CEE interact ready. VDP265i

**Nous consulter**

☐ : Produit conforme aux critères de l'operation standardisée Certificat Economies d'Énergie

## Jargeau LED gen3 Solar

**Conformité à l'arrêté du 27 décembre 2018 relatif à la prévention, à la réduction et à la limitation des nuisances lumineuses selon version.**

### Jargeau LED gen3 Solar

Nouveauté

Jargeau LED gen3 Solar en version suspendue (VSP651) ou en version top de mat (VDP651) à un flux allant jusqu'à 6620 lm. Eclairage Solaire Autonome ou Hybride à composer avec un panneau solaire, une batterie et un contrôleur de charge : nous consulter..

5ans CEE interact ready. VSP651i

**Nous consulter**

## Luma gen2 Solar

**Conformité à l'arrêté du 27 décembre 2018 relatif à la prévention, à la réduction et à la limitation des nuisances lumineuses selon version.**

### Luma gen2 Mini Solar

Luma gen2 Mini Solar (VGP703) a un flux allant jusqu'à 26 700 lm source. Eclairage Solaire en Hybride ou Autonome avec à composer avec un panneau solaire, une batterie et un contrôleur de charge : nous consulter.

5ans CEE interact ready. VGP703i

**Nous consulter**

### Luma gen2 Medium Solar

Luma gen2 Mini Solar (VGP703) a un flux allant jusqu'à 19 820 lm source. Eclairage Solaire en Hybride ou Autonome avec à composer avec un panneau solaire, une batterie et un contrôleur de charge : nous consulter.

5ans CEE interact ready. VGP704i

**Nous consulter**

## LumiStreet gen2 Solar

**Conformité à l'arrêté du 27 décembre 2018 relatif à la prévention, à la réduction et à la limitation des nuisances lumineuses selon version.**

### LumiStreet gen2 Mini Solar

LumiStreet gen2 Mini Solar (VGP292) a un flux allant jusqu'à 7 553 lm source. Eclairage Solaire en Hybride ou Autonome avec à composer avec un panneau solaire, une batterie et un contrôleur de charge : nous consulter..

5ans CEE interact ready. VGP292i

**Nous consulter**

### LumiStreet gen2 Medium Solar

LumiStreet gen2 Medium Solar Solar (VGP293) a un flux allant jusqu'à 18 500 lm source. Eclairage Solaire en Hybride ou Autonome avec à composer avec un panneau solaire, une batterie et un contrôleur de charge : nous consulter.

5ans CEE interact ready. VGP293i

**Nous consulter**

## CoreLine Tempo Solar

**Conformité à l'arrêté du 27 décembre 2018 relatif à la prévention, à la réduction et à la limitation des nuisances lumineuses selon version.**

### CoreLine tempo Large Solar

Nouveauté

CoreLine Tempo large solar (VVP130) a un flux allant jusqu'à 18 100lm. Eclairage Solaire Autonome ou Hybride à composer avec un Panneau Solaire, une Batterie et un contrôleur de charge : nous consulter.

5ans CEE VVP130i

**Nous consulter**





□ : Produit conforme aux critères de l'operation standardisée Certificat Economies d'Énergie

## Lignes non dédiées

### Ligne Fidji

Ensembles composés d'un mât et d'une crosse (1 feu, 2 feux, applique mât et console murale)

1an

**Nous consulter**

### Ligne Feroe

Ensembles composés d'un mât et d'une crosse (1 feu, 2 feux, applique mât et console murale)

1an

**Nous consulter**

### Ligne Mayotte

Ensembles composés d'un mât et d'une crosse (1 feu, 2 feux, applique mât et console murale)

1an

**Nous consulter**

### Ligne Batio

Ensembles composés d'un mât et d'une crosse (1 feu, 2 feux, applique mât et console murale)

1an

**Nous consulter**

### Ligne Salvador

Ensembles composés d'un mât et d'une crosse (1 feu, 2 feux, applique mât et console murale)

1an

**Nous consulter**

### Ligne Sao Paulo

Ensembles composés d'un mât et d'une crosse (1 feu, 2 feux, applique mât et console murale)

1an

**Nous consulter**

### Ligne Azur

Ensembles composés d'un mât et d'une crosse (1 feu, 2 feux, applique mât et console murale)

1an

**Nous consulter**

### Ligne Caravelle Low

Ensembles composés d'un mât et d'une crosse (1 feu, 2 feux, applique mât et console murale)

1an

**Nous consulter**

### Ligne Plaisance

Ensembles composés d'un mât et d'une crosse (1 feu, 2 feux, applique mât et console murale)

1an

**Nous consulter**



☐ : Produit conforme aux critères de l'operation standardisée Certificat Economies d'Énergie

## Mini 300 LED gen3

**Egalement disponible avec détecteur de mouvement (MDU), capteur de lumière naturelle (PH), et Classe II. Conformité à l'arrêté du 27 décembre 2018 relatif à la prévention, à la réduction et à la limitation des nuisances lumineuses selon version**

### BBP333 Encastré

Jusqu'à 16000 lm source. Optiques sym faisceau-extensif (PRW) et asym faisceau semi-intensif (PAM)) : nous consulter.

5ans CEE BBP333i

Catégorie Remise **D**

| Désignation | Flux syst. (lm) | Code | Délai | Prix HT (€) | Nuis. Lum. |
|---|---|---|---|---|---|
| **Version encastrée - 3000 K - IRC70 - Optique Symétrique Moyenne (PRM) - Classe I - Finition blanche - Ta=25°C - Sans cadre de montage** | | | | | |
| ☐ BBP333 LED81/730 I PRM | 7380 | **169432 00** | Consult. | **933** | V&P |
| **Version encastrée - 4000 K - IRC70 - Optique Symétrique Moyenne (PRM) - Classe I - Finition blanche - Ta=25°C - Détecteur de mouvement programmable sans fil (SMART) - Sans cadre de montage** | | | | | |
| ☐ BBP333 LED81/740 I PRM MDUW | 7380 | **997512 00** | Consult. | **1298** | P |
| ☐ BBP333 LED128/740 I PRM MDUW | 11570 | **997505 00** | Consult. | **1437** | P |
| ☐ BBP333 LED159/740 I PRM MDUW | 14240 | **997499 00** | Consult. | **1500** | P |
| **Version encastrée - 4000 K - IRC70 - Optique Symétrique Moyenne (PRM) - Classe I - Finition blanche - Ta=25°C - Sans cadre de montage** | | | | | |
| ☐ BBP333 LED81/740 I PRM | 7380 | **997543 00** | Consult. | **932** | P |
| ☐ BBP333 LED128/740 I PRM | 11570 | **997536 00** | Consult. | **1061** | P |
| ☐ BBP333 LED159/740 I PRM | 14240 | **997529 00** | Consult. | **1122** | P |
| **Version encastrée - 5700 K - IRC70 - Optique Symétrique Moyenne (PRM) - Classe I - Finition blanche - Ta=25°C - Détecteur de mouvement programmable sans fil (SMART) - Sans cadre de montage** | | | | | |
| ☐ BBP333 LED81/757 I PRM MDUW | 7380 | **997451 00** | Consult. | **1294** | P |
| ☐ BBP333 LED128/757 I PRM MDUW | 11570 | **997444 00** | Consult. | **1436** | P |
| ☐ BBP333 LED159/757 I PRM MDUW | 14240 | **997437 00** | Consult. | **1500** | P |
| **Version encastrée - 5700 K - IRC70 - Optique Symétrique Moyenne (PRM) - Classe I - Finition blanche - Ta=25°C - Sans cadre de montage** | | | | | |
| ☐ BBP333 LED81/757 I PRM | 7380 | **997482 00** | Consult. | **927** | P |
| ☐ BBP333 LED128/757 I PRM | 11570 | **997475 00** | Consult. | **1059** | P |
| ☐ BBP333 LED159/757 I PRM | 14240 | **997468 00** | Consult. | **1122** | P |
| **Cadre de montage pour encastrement 360 x 360 mm - Cadre à commander séparément** | | | | | |
| ZBP333 CFRM L360 W360 WH | | **997680 00** | 4 Sem. | **244** | |
| **Cadre de montage pour encastrement 470 x 470 mm - Cadre à commander séparément** | | | | | |
| ZBP333 CFRM L470 W470 WH | | **997697 00** | 4 Sem. | **344** | |
| **Cadre de montage pour encastrement 560 x 410 mm - Cadre à commander séparément** | | | | | |
| ZBP333 CFRM L560 W410 WH | | **997703 00** | 4 Sem. | **367** | |

### BCP333 Saillie

Jusqu'à 16000 lm source. Optiques sym faisceau-extensif (PRW) et asym faisceau semi-intensif (PAM)) : nous consulter.

5ans CEE BBP333i

Catégorie Remise **D**

| Désignation | Flux syst. (lm) | Code | Délai | Prix HT (€) | Nuis. Lum. |
|---|---|---|---|---|---|
| **Version saillie - 3000 K - IRC70 - Optique Symétrique Moyenne (PRM) - Classe I - Finition blanche - Ta=25°C - Détecteur de mouvement programmable sans fil (SMART)** | | | | | |
| ☐ BCP333 LED159/730 I PRM MDUW | 14240 | **182066 00** | Consult. | **1759** | V&P |
| **Version saillie - 3000 K - IRC70 - Optique Symétrique Moyenne (PRM) - Classe I - Finition blanche - Ta=25°C** | | | | | |
| ☐ BCP333 LED128/730 I PRM | 11700 | **169456 00** | Consult. | **1321** | V&P |
| ☐ BCP333 LED159/730 I PRM | 14240 | **169463 00** | Consult. | **1380** | V&P |
| **Version saillie - 4000 K - IRC70 - Optique Symétrique Moyenne (PRM) - Classe I - Finition blanche - Ta=25°C - Détecteur de mouvement programmable sans fil (SMART)** | | | | | |
| ☐ BCP333 LED81/740 I PRM MDUW | 7462 | **997635 00** | Consult. | **1558** | P |
| ☐ BCP333 LED128/740 I PRM MDUW | 11700 | **997628 00** | Consult. | **1698** | P |
| ☐ BCP333 LED159/740 I PRM MDUW | 14400 | **997611 00** | Consult. | **1760** | P |
| **Version saillie - 4000 K - IRC70 - Optique Symétrique Moyenne (PRM) - Classe I - Finition blanche - Ta=25°C** | | | | | |
| ☐ BCP333 LED81/740 I PRM | 7462 | **997666 00** | Consult. | **1193** | P |
| ☐ BCP333 LED128/740 I PRM | 11700 | **997659 00** | Consult. | **1320** | P |
| ☐ BCP333 LED159/740 I PRM | 14400 | **997642 00** | Consult. | **1382** | P |
| **Version saillie - 5700 K - IRC70 - Optique Symétrique Moyenne (PRM) - Classe I - Finition blanche - Ta=25°C - Détecteur de mouvement programmable sans fil (SMART)** | | | | | |
| ☐ BCP333 LED81/757 I PRM MDUW | 7462 | **997574 00** | Consult. | **1553** | P |
| ☐ BCP333 LED128/757 I PRM MDUW | 11700 | **997567 00** | Consult. | **1696** | P |
| ☐ BCP333 LED159/757 I PRM MDUW | 14400 | **997550 00** | Consult. | **1760** | P |
| **Version saillie - 5700 K - IRC70 - Optique Symétrique Moyenne (PRM) - Classe I - Finition blanche - Ta=25°C** | | | | | |
| ☐ BCP333 LED81/757 I PRM | 7462 | **997604 00** | Consult. | **1189** | P |
| ☐ BCP333 LED128/757 I PRM | 11700 | **997598 00** | Consult. | **1318** | P |
| ☐ BCP333 LED159/757 I PRM | 14400 | **997581 00** | Consult. | **1382** | P |

### BBP333 Projecteur

Projecteur (BBP333 + ZBP333 MB WH SET) : nécessite un luminaire encastré et un accessoire kit projecteur, à commander séparément

5ans CEE BBP333i

Catégorie Remise **D**

| Désignation | Flux syst. (lm) | Code | Délai | Prix HT (€) | Nuis. Lum. |
|---|---|---|---|---|---|
| **Version encastrée - 3000 K - IRC70 - Optique Symétrique Moyenne (PRM) - Classe I - Finition blanche - Ta=25°C - Sans cadre de montage** | | | | | |
| ☐ BBP333 LED81/730 I PRM | 7380 | **169432 00** | Consult. | **933** | V&P |
| **Version encastrée - 4000 K - IRC70 - Optique Symétrique Moyenne (PRM) - Classe I - Finition blanche - Ta=25°C - Détecteur de mouvement programmable sans fil (SMART) - Sans cadre de montage** | | | | | |
| ☐ BBP333 LED81/740 I PRM MDUW | 7380 | **997512 00** | Consult. | **1298** | P |
| ☐ BBP333 LED128/740 I PRM MDUW | 11570 | **997505 00** | Consult. | **1437** | P |
| ☐ BBP333 LED159/740 I PRM MDUW | 14240 | **997499 00** | Consult. | **1500** | P |
| **Version encastrée - 4000 K - IRC70 - Optique Symétrique Moyenne (PRM) - Classe I - Finition blanche - Ta=25°C - Sans cadre de montage** | | | | | |
| ☐ BBP333 LED81/740 I PRM | 7380 | **997543 00** | Consult. | **932** | P |
| ☐ BBP333 LED128/740 I PRM | 11570 | **997536 00** | Consult. | **1061** | P |
| ☐ BBP333 LED159/740 I PRM | 14240 | **997529 00** | Consult. | **1122** | P |
| **Version encastrée - 5700 K - IRC70 - Optique Symétrique Moyenne (PRM) - Classe I - Finition blanche - Ta=25°C - Détecteur de mouvement programmable sans fil (SMART) - Sans cadre de montage** | | | | | |
| ☐ BBP333 LED81/757 I PRM MDUW | 7380 | **997451 00** | Consult. | **1294** | P |
| ☐ BBP333 LED128/757 I PRM MDUW | 11570 | **997444 00** | Consult. | **1436** | P |
| ☐ BBP333 LED159/757 I PRM MDUW | 14240 | **997437 00** | Consult. | **1500** | P |
| **Version encastrée - 5700 K - IRC70 - Optique Symétrique Moyenne (PRM) - Classe I - Finition blanche - Ta=25°C - Sans cadre de montage** | | | | | |
| ☐ BBP333 LED81/757 I PRM | 7380 | **997482 00** | Consult. | **927** | P |
| ☐ BBP333 LED128/757 I PRM | 11570 | **997475 00** | Consult. | **1059** | P |
| ☐ BBP333 LED159/757 I PRM | 14240 | **997468 00** | Consult. | **1122** | P |
| **Kit de montage (transformation d'une version encastrée en projecteur) - Kit à commander séparément** | | | | | |
| ZBP333 MB WH SET | | **997710 00** | 4 Sem. | **379** | |





☐ : Produit conforme aux critères de l'operation standardisée Certificat Economies d'Énergie

## ArenaVision LED gen3.5

**L'éclairage des installations sportives de haut niveau, en LED, devient réalité.**

### ArenaVision LED gen3.5

Version DMX

5ans interact ready. BVP428i (3 modules) & BVP418i (2 modules)

**Nous consulter**

### ArenaVision LED gen3.5 Accessoires

1an

**Nous consulter**

## OptiVision LED gen3.5

**L'éclairage des installations sportives de loisir et des grands espaces, en LED, devient réalité.**

### OptiVision LED gen3.5

Version Dali

5ans interact ready. BVP528i (3 modules) BVP518i (2 modules)

**Nous consulter**

### OptiVision LED gen3.5 Accessoires

1an

**Nous consulter**

## ClearFlood

**Conformité à l'arrêté du 27 décembre 2018 relatif à la prévention, à la réduction et à la limitation des nuisances lumineuses selon version.**

### ClearFlood

Options 3000 K, DALI (D9), DynaDimmer, classe II et autres RAL : sur demande. Version Interact Ready : nous consulter.

5ans CEE interact ready. BVP650i

Catégorie Remise **B**

| Désignation | Flux syst. (lm) | Code | Délai | Prix HT (€) | Nuis. Lum. |
|---|---|---|---|---|---|
| **Version 4S - 4000 K - IRC 70 - Optique Extra-Large DX10 (Imax=60°) - Classe I - Finition Argent (Ral 9007) - Ta=25°C** | | | | | |
| ☐ BVP650 LED120-4S/740 PSU DX10 ALU | 10080 | **090906 00** | Consult. | **1626** | P |
| ☐ BVP650 LED160-4S/740 PSU DX10 ALU | 13440 | **090920 00** | Consult. | **1970** | P |
| ☐ BVP650 LED180-4S/740 PSU DX10 ALU | 14940 | **090937 00** | Consult. | **1970** | P |
| ☐ BVP650 LED200-4S/740 PSU DX10 ALU | 16600 | **090944 00** | Consult. | **2057** | P |
| ☐ BVP650 LED220-4S/740 PSU DX10 ALU | 18260 | **090951 00** | Consult. | **2057** | P |
| ☐ BVP650 LED240-4S/740 PSU DX10 ALU | 19920 | **090968 00** | Consult. | **2183** | P |
| ☐ BVP650 LED260-4S/740 PSU DX10 ALU | 21580 | **090975 00** | Consult. | **2183** | P |
| ☐ BVP650 LED280-4S/740 PSU DX10 ALU | 22960 | **090982 00** | Consult. | **2183** | P |
| ☐ BVP650 LED300-4S/740 PSU DX10 ALU | 24600 | **090999 00** | Consult. | **2183** | P |
| ☐ BVP650 LED320-4S/740 PSU DX10 ALU | 26240 | **091002 00** | Consult. | **2183** | P |
| ☐ BVP650 LED340-4S/740 PSU DX10 ALU | 27540 | **091019 00** | Consult. | **2183** | P |
| **Version 4S - 4000 K - IRC 70 - Optique Extra-Large DX10 (Imax=60°) - Classe I - Finition Argent (Ral 9007) - Ta=25°C** | | | | | |
| ☐ BVP650 LED360-4S/740 DX10 ALU PSU | 29160 | **098773 00** | Consult. | **2240** | P |
| ☐ BVP650 LED380-4S/740 DX10 ALU PSU | 30780 | **098780 00** | Consult. | **2240** | P |
| ☐ BVP650 LED400-4S/740 DX10 ALU PSU | 32400 | **098797 00** | Consult. | **2240** | P |
| ☐ BVP650 LED420-4S/740 DX10 ALU PSU | 34020 | **128920 00** | Consult. | **2240** | P |
| ☐ BVP650 LED440-4S/740 DX10 ALU PSU | 35640 | **128999 00** | Consult. | **2240** | P |
| **Version 4S - 4000 K - IRC 70 - Optique Extra-Large DX50 (Imax=66°) - Classe I - Finition Argent (Ral 9007) - Ta=25°C** | | | | | |
| ☐ BVP650 LED80-4S/740 PSU DX50 ALU | 6800 | **090586 00** | Consult. | **1527** | P |
| ☐ BVP650 LED100-4S/740 PSU DX50 ALU | 8500 | **090593 00** | Consult. | **1527** | P |
| ☐ BVP650 LED120-4S/740 PSU DX50 ALU | 10200 | **090609 00** | Consult. | **1626** | P |
| ☐ BVP650 LED140-4S/740 PSU DX50 ALU | 11900 | **090616 00** | Consult. | **1626** | P |
| ☐ BVP650 LED160-4S/740 PSU DX50 ALU | 13600 | **090623 00** | Consult. | **1970** | P |
| ☐ BVP650 LED180-4S/740 PSU DX50 ALU | 15120 | **090630 00** | Consult. | **1970** | P |
| ☐ BVP650 LED200-4S/740 PSU DX50 ALU | 16800 | **090647 00** | Consult. | **2057** | P |
| ☐ BVP650 LED220-4S/740 PSU DX50 ALU | 18480 | **090654 00** | Consult. | **2057** | P |
| ☐ BVP650 LED240-4S/740 PSU DX50 ALU | 20160 | **090661 00** | Consult. | **2183** | P |
| ☐ BVP650 LED260-4S/740 PSU DX50 ALU | 21840 | **090678 00** | Consult. | **2183** | P |
| ☐ BVP650 LED280-4S/740 PSU DX50 ALU | 23240 | **090685 00** | Consult. | **2183** | P |
| ☐ BVP650 LED300-4S/740 PSU DX50 ALU | 24900 | **090692 00** | Consult. | **2183** | P |
| ☐ BVP650 LED320-4S/740 PSU DX50 ALU | 26560 | **090708 00** | Consult. | **2183** | P |
| ☐ BVP650 LED340-4S/740 PSU DX50 ALU | 27880 | **090715 00** | Consult. | **2183** | P |
| ☐ BVP650 LED360-4S/740 DX50 ALU PSU | 29520 | **098711 00** | Consult. | **2240** | P |
| ☐ BVP650 LED380-4S/740 DX50 ALU PSU | 31160 | **098728 00** | Consult. | **2240** | P |
| ☐ BVP650 LED400-4S/740 DX50 ALU PSU | 32400 | **098735 00** | Consult. | **2240** | P |
| ☐ BVP650 LED420-4S/740 DX50 ALU PSU | 34020 | **128906 00** | Consult. | **2240** | P |
| ☐ BVP650 LED440-4S/740 DX50 ALU PSU | 35640 | **128975 00** | Consult. | **2240** | P |
| **Version 4S - 4000 K - IRC 70 - Optique Asymétrique OFA52 (Imax=52°) - Classe I - Finition Argent (Ral 9007) - Ta=25°C** | | | | | |
| ☐ BVP650 LED80-4S/740 PSU OFA52 ALU | 7040 | **090432 00** | Consult. | **1527** | P |
| ☐ BVP650 LED100-4S/740 PSU OFA52 ALU | 8800 | **090449 00** | Consult. | **1527** | P |
| ☐ BVP650 LED120-4S/740 PSU OFA52 ALU | 10560 | **090456 00** | Consult. | **1626** | P |
| ☐ BVP650 LED140-4S/740 PSU OFA52 ALU | 12320 | **090463 00** | Consult. | **1626** | P |
| ☐ BVP650 LED160-4S/740 PSU OFA52 ALU | 14080 | **090470 00** | Consult. | **1970** | P |
| ☐ BVP650 LED180-4S/740 PSU OFA52 ALU | 15660 | **090487 00** | Consult. | **1970** | P |
| ☐ BVP650 LED200-4S/740 PSU OFA52 ALU | 17400 | **090494 00** | Consult. | **2057** | P |
| ☐ BVP650 LED220-4S/740 PSU OFA52 ALU | 19140 | **090500 00** | 4 Sem. | **2057** | P |
| ☐ BVP650 LED240-4S/740 PSU OFA52 ALU | 20880 | **090517 00** | Consult. | **2183** | P |
| ☐ BVP650 LED260-4S/740 PSU OFA52 ALU | 22620 | **090524 00** | Consult. | **2183** | P |
| ☐ BVP650 LED280-4S/740 PSU OFA52 ALU | 24080 | **090531 00** | Consult. | **2183** | P |
| ☐ BVP650 LED300-4S/740 PSU OFA52 ALU | 25800 | **090548 00** | Consult. | **2183** | P |
| ☐ BVP650 LED320-4S/740 PSU OFA52 ALU | 27520 | **090555 00** | Consult. | **2183** | P |
| ☐ BVP650 LED340-4S/740 PSU OFA52 ALU | 28900 | **090562 00** | Consult. | **2183** | P |
| ☐ BVP650 LED360-4S/740 OFA52 ALU PSU | 30600 | **098681 00** | Consult. | **2240** | P |
| ☐ BVP650 LED380-4S/740 PSU OFA52 ALU | 32300 | **098698 00** | Consult. | **2240** | P |
| ☐ BVP650 LED400-4S/740 PSU OFA52 ALU | 33600 | **098704 00** | Consult. | **2240** | P |
| ☐ BVP650 LED420-4S/740 OFA52 ALU PSU | 35280 | **128890 00** | Consult. | **2240** | P |
| ☐ BVP650 LED440-4S/740 OFA52 ALU PSU | 36960 | **128968 00** | Consult. | **2240** | P |
| **Version 4S - 4000 K - IRC 70 - Optique Asymétrique OFA52 (Imax=52°) - Classe I - Finition Argent (Ral 9007) - Ta=25°C - Dali (D9)** | | | | | |
| ☐ BVP650 T35 1xLED380-4S/740 OFA52 D9 | 32300 | **205710 00** | Consult. | **2210** | P |
| **Version 4S - 4000 K - IRC 70 - Optique Symétrique (S) - Classe I - Finition Argent (Ral 9007) -Ta=25°C** | | | | | |
| ☐ BVP650 LED80-4S/740 PSU S ALU | 7120 | **090289 00** | Consult. | **1527** | P |
| ☐ BVP650 LED100-4S/740 PSU S ALU | 8900 | **090296 00** | Consult. | **1527** | P |
| ☐ BVP650 LED120-4S/740 PSU S ALU | 10680 | **090302 00** | Consult. | **1626** | P |
| ☐ BVP650 LED140-4S/740 PSU S ALU | 12460 | **090319 00** | Consult. | **1626** | P |
| ☐ BVP650 LED160-4S/740 PSU S ALU | 14240 | **090326 00** | Consult. | **1970** | P |
| ☐ BVP650 LED180-4S/740 PSU S ALU | 15840 | **090333 00** | Consult. | **1970** | P |
| ☐ BVP650 LED200-4S/740 PSU S ALU | 17600 | **090340 00** | Consult. | **2057** | P |
| ☐ BVP650 LED220-4S/740 PSU S ALU | 19360 | **090357 00** | Consult. | **2057** | P |
| ☐ BVP650 LED240-4S/740 PSU S ALU | 21120 | **090364 00** | Consult. | **2183** | P |
| ☐ BVP650 LED260-4S/740 PSU S ALU | 22880 | **090371 00** | Consult. | **2183** | P |
| ☐ BVP650 LED280-4S/740 PSU S ALU | 24360 | **090388 00** | Consult. | **2183** | P |
| ☐ BVP650 LED300-4S/740 PSU S ALU | 26100 | **090395 00** | Consult. | **2183** | P |
| ☐ BVP650 LED320-4S/740 PSU S ALU | 27840 | **090401 00** | Consult. | **2183** | P |
| ☐ BVP650 LED340-4S/740 PSU S ALU | 29240 | **090418 00** | Consult. | **2183** | P |
| ☐ BVP650 LED360-4S/740 S ALU PSU | 30960 | **098650 00** | Consult. | **2240** | P |
| ☐ BVP650 LED380-4S/740 S ALU PSU | 32680 | **098667 00** | Consult. | **2240** | P |
| ☐ BVP650 LED400-4S/740 S ALU PSU | 34400 | **098674 00** | Consult. | **2240** | P |
| ☐ BVP650 LED420-4S/740 S ALU PSU | 36120 | **128883 00** | Consult. | **2240** | P |
| ☐ BVP650 LED440-4S/740 S ALU PSU | 37840 | **128951 00** | Consult. | **2240** | P |
| **Version 4S - 4000 K - IRC 70 - Optique Extra-Large DX60 (Imax=34°) - Classe I - Finition Argent (Ral 9007) - Ta=25°C** | | | | | |
| ☐ BVP650 LED360-4S/740 DX60 ALU PSU | 32040 | **451103 00** | Consult. | **2240** | P |
| ☐ BVP650 LED380-4S/740 DX60 ALU PSU | 33820 | **451110 00** | Consult. | **2240** | P |
| ☐ BVP650 LED400-4S/740 DX60 ALU PSU | 35200 | **451127 00** | Consult. | **2240** | P |
| ☐ BVP650 LED420-4S/740 DX60 ALU PSU | 36960 | **451134 00** | Consult. | **2240** | P |

☐ : Produit conforme aux critères de l'operation standardisée Certificat Economies d'Énergie

## ClearFlood Large

Options 3000 K, DALI (D9), DynaDimmer, classe II et autres RAL : sur demande. Version Interact Ready : nous consulter.

5ans CEE interact ready. BVP651i

Catégorie Remise **D**

| Désignation | Flux syst. (lm) | Code | Délai | Prix HT (€) | Nuis. Lum. |
|---|---|---|---|---|---|
| **Version 4S - 4000 K - IRC 70 - Optique Extra-Large DX50 (Imax=66°) - Classe I - Finition Argent (Ral 9007) - Ta=25°C** | | | | | |
| ☐ BVP651 LED450-4S/740 DX50 ALU PSU | 37350 | **107802 00** | Consult. | **4049** | P |
| ☐ BVP651 LED500-4S/740 DX50 ALU PSU | 41000 | **107871 00** | Consult. | **4049** | P |
| ☐ BVP651 LED550-4S/740 DX50 ALU PSU | 45920 | **107949 00** | Consult. | **4049** | P |
| ☐ BVP651 LED600-4S/740 DX50 ALU PSU | 49200 | **108014 00** | Consult. | **4049** | P |
| ☐ BVP651 LED650-4S/740 DX50 ALU PSU | 53460 | **108083 00** | Consult. | **4049** | P |
| ☐ BVP651 LED700-4S/740 DX50 ALU PSU | 56700 | **108151 00** | Consult. | **4049** | P |
| ☐ BVP651 LED750-4S/740 DX50 ALU PSU | 61560 | **112868 00** | Consult. | **4049** | P |
| **Version 4S - 4000 K - IRC 70 - Optique Extra-Large DX10 (Imax=60°) - Classe I - Finition Argent (Ral 9007) - Ta=25°C** | | | | | |
| ☐ BVP651 LED450-4S/740 DX10 ALU PSU | 36900 | **107796 00** | Consult. | **4049** | P |
| ☐ BVP651 LED500-4S/740 DX10 ALU PSU | 40500 | **107864 00** | Consult. | **4049** | P |
| ☐ BVP651 LED550-4S/740 DX10 ALU PSU | 45360 | **107932 00** | Consult. | **4049** | P |
| ☐ BVP651 LED600-4S/740 DX10 ALU PSU | 48600 | **108007 00** | Consult. | **4049** | P |
| ☐ BVP651 LED650-4S/740 DX10 ALU PSU | 52800 | **108076 00** | Consult. | **4049** | P |
| ☐ BVP651 LED700-4S/740 DX10 ALU PSU | 56000 | **108144 00** | Consult. | **4049** | P |
| ☐ BVP651 LED750-4S/740 DX10 ALU PSU | 60800 | **112851 00** | Consult. | **4049** | P |
| **Version 4S - 4000 K - IRC 70 - Optique Extra-Large DX51 (Imax=65°) - Classe I - Finition Argent (Ral 9007) - Ta=25°C** | | | | | |
| ☐ BVP651 LED450-4S/740 DX51 ALU PSU | 22500 | **107819 00** | Consult. | **4049** | P |
| ☐ BVP651 LED500-4S/740 DX51 ALU PSU | 25000 | **107888 00** | Consult. | **4049** | P |
| ☐ BVP651 LED550-4S/740 DX51 ALU PSU | 28000 | **107956 00** | Consult. | **4049** | P |
| ☐ BVP651 LED600-4S/740 DX51 ALU PSU | 30000 | **108021 00** | Consult. | **4049** | P |
| ☐ BVP651 LED650-4S/740 DX51 ALU PSU | 32340 | **108090 00** | Consult. | **4049** | P |
| ☐ BVP651 LED700-4S/740 DX51 ALU PSU | 34300 | **108168 00** | Consult. | **4049** | P |
| ☐ BVP651 LED750-4S/740 DX51 ALU PSU | 37240 | **112875 00** | Consult. | **4049** | P |
| **Version 4S - 4000 K - IRC 70 - Optique Asymétrique OFA52 (Imax=52°) - Classe I - Finition Argent (Ral 9007) - Ta=25°C** | | | | | |
| ☐ BVP651 LED450-4S/740 OFA52 ALU PSU | 38700 | **107765 00** | Consult. | **4049** | P |
| ☐ BVP651 LED500-4S/740 OFA52 ALU PSU | 42500 | **107833 00** | Consult. | **4049** | P |
| ☐ BVP651 LED550-4S/740 OFA52 ALU PSU | 47600 | **107901 00** | Consult. | **4049** | P |
| ☐ BVP651 LED600-4S/740 OFA52 ALU PSU | 51000 | **107970 00** | Consult. | **4049** | P |
| ☐ BVP651 LED650-4S/740 OFA52 ALU PSU | 55440 | **108045 00** | Consult. | **4049** | P |
| ☐ BVP651 LED700-4S/740 OFA52 ALU PSU | 58800 | **108113 00** | Consult. | **4049** | P |
| ☐ BVP651 LED750-4S/740 OFA52 ALU PSU | 63840 | **112820 00** | Consult. | **4049** | P |
| **Version 4S - 4000 K - IRC 70 - Optique Symétrique (S) - Classe I - Finition Argent (Ral 9007) - Ta=25°C** | | | | | |
| ☐ BVP651 LED450-4S/740 S ALU PSU | 39150 | **107758 00** | Consult. | **4049** | P |
| ☐ BVP651 LED500-4S/740 S ALU PSU | 43000 | **107826 00** | Consult. | **4049** | P |
| ☐ BVP651 LED550-4S/740 S ALU PSU | 48160 | **107895 00** | Consult. | **4049** | P |
| ☐ BVP651 LED600-4S/740 S ALU PSU | 51600 | **107963 00** | Consult. | **4049** | P |
| ☐ BVP651 LED650-4S/740 S ALU PSU | 56100 | **108038 00** | Consult. | **4049** | P |
| ☐ BVP651 LED700-4S/740 S ALU PSU | 59500 | **108106 00** | Consult. | **4049** | P |
| ☐ BVP651 LED750-4S/740 S ALU PSU | 64600 | **112813 00** | Consult. | **4049** | P |
| **Version 4S - 4000 K - IRC 70 - Optique Extra-Large DX60 (Imax=34°) - Classe I - Finition Argent (Ral 9007) - Ta=25°C** | | | | | |
| ☐ BVP651 LED450-4S/740 DX60 ALU PSU | 40050 | **129026 00** | Consult. | **4080** | P |
| ☐ BVP651 LED500-4S/740 DX60 ALU PSU | 44000 | **129033 00** | Consult. | **4080** | P |
| ☐ BVP651 LED550-4S/740 DX60 ALU PSU | 49280 | **129040 00** | Consult. | **4080** | P |
| ☐ BVP651 LED600-4S/740 DX60 ALU PSU | 52800 | **129057 00** | Consult. | **4080** | P |
| ☐ BVP651 LED650-4S/740 DX60 ALU PSU | 58080 | **129064 00** | Consult. | **4080** | P |
| ☐ BVP651 LED700-4S/740 DX60 ALU PSU | 61600 | **129071 00** | Consult. | **4080** | P |
| ☐ BVP651 LED750-4S/740 DX60 ALU PSU | 66880 | **129088 00** | Consult. | **4080** | P |

## CoreLine tempo

**La gamme de projecteurs LED efficaces pour le remplacement 1 pour 1 des installations conventionnelles existantes. Conformité à l'arrêté relatif à la prévention, à la réduction et à la limitation des nuisances lumineuses selon version.**

### CoreLine tempo Small

5ans CEE

Catégorie Remise **B**

| Désignation | Flux syst. (lm) | Code | Délai | Prix HT (€) | Nuis. Lum. |
|---|---|---|---|---|---|
| **4000 K - IRC 80 - Optique Asymétrique (A) - Classe I - Finition Argent (Ral 9007) - Ta=25°C** | | | | | |
| ☐ BVP110 LED42/NW A | 4200 | **306353 00** | < 1 Sem. | **348** | P |
| **4000 K - IRC 80 - Optique Symétrique (S) - Classe I - Finition Argent (Ral 9007) - Ta=25°C** | | | | | |
| ☐ BVP110 LED42/NW S | 4200 | **306360 00** | Consult. | **348** | P |

### CoreLine tempo Medium

Options Dali (D9), peinture bord de mer (MSP) et revêtement spécial piscine (SPO) : sur demande.

5ans CEE BVP125i

Catégorie Remise **B**

| Désignation | Flux syst. (lm) | Code | Délai | Prix HT (€) | Nuis. Lum. |
|---|---|---|---|---|---|
| **4000 K - IRC 70 - Optique Distribution Asymétrique (A) - Classe I - Finition Argent (Ral 9007) - Ta=25°C** | | | | | |
| ☐ BVP125 LED80-4S/740 PSU OFA52 ALU C1KC3 | 8000 | **455880 00** | 4 Sem. | **624** | P |
| ☐ **BVP125 LED120-4S/740 PSU OFA52 ALU C1KC3** | **12000** | **455873 00** | **4 Sem.** | **718** | **P** |
| **3000 K - IRC 70 - Optique Distribution Asymétrique (OFA52) - Classe I - Finition Argent (Ral 9007) - Ta=25°C** | | | | | |
| ☐ BVP125 LED80-4S/730 PSU OFA52 ALU C1KC3 | 8000 | **905187 00** | 4 Sem. | **624** | V&P |
| ☐ BVP125 LED120-4S/730 PSU OFA52 ALU C1KC3 | 12000 | **905156 00** | 4 Sem. | **718** | V&P |
| **4000 K - IRC 70 - Optique Distribution Symétrique (S) - Classe I - Finition Argent (Ral 9007) - Ta=25°** | | | | | |
| ☐ BVP125 LED80-4S/740 PSU S ALU C1KC3 | 8000 | **455903 00** | Consult. | **624** | P |
| ☐ BVP125 LED120-4S/740 PSU S ALU C1KC3 | 12000 | **455897 00** | 4 Sem. | **718** | P |
| **3000 K - IRC 70 - Optique Distribution Symétrique (S) - Classe I - Finition Argent (Ral 9007) - Ta=25°** | | | | | |
| ☐ BVP125 LED80-4S/730 PSU S ALU C1KC3 | 8000 | **905217 00** | Consult. | **624** | V&P |
| ☐ BVP125 LED120-4S/730 PSU S ALU C1KC3 | 12000 | **905194 00** | Consult. | **718** | V&P |





☐ : Produit conforme aux critères de l'operation standardisée Certificat Economies d'Énergie

## CoreLine tempo Large

Options Dali (D9), peinture bord de mer (MSP) et revêtement spécial piscine (SPO) : sur demande.

5ans CEE BVP130i

Catégorie Remise **B**

| Désignation | Flux syst. (lm) | Code | Délai | Prix HT (€) | Nuis. Lum. |
|---|---|---|---|---|---|
| **4000 K - IRC 70 - Optique Asymétrique (A) - Classe I - Finition Argent (Ral 9007) - Ta=25°C** | | | | | |
| ☐ BVP130 LED160-4S/740 PSU OFA52 ALU C1KC3 | 16000 | **096410 00** | 4 Sem. | **1130** | P |
| ☐ BVP130 LED210-4S/740 PSU OFA52 ALU C1KC3 | 21000 | **096403 00** | 4 Sem. | **1232** | P |
| ☐ BVP130 LED260-4S/740 PSU OFA52 ALU C1KC3 | 26000 | **096397 00** | 4 Sem. | **1514** | P |
| **3000 K - IRC 70 - Optique Asymétrique (A) - Classe I - Finition Argent (Ral 9007) - Ta=25°C** | | | | | |
| ☐ BVP130 LED160-4S/730 A | 16000 | **905200 00** | Consult. | **1096** | V&P |
| ☐ BVP130 LED205-4S/730 A | 20500 | **905163 00** | 4 Sem. | **1232** | V&P |
| ☐ BVP130 LED260-4S/730 A | 26000 | **905170 00** | 4 Sem. | **1514** | V&P |
| **4000 K - IRC 70 - Optique Symétrique (S) - Classe I - Finition Argent (Ral 9007) - Ta=25°C** | | | | | |
| ☐ BVP130 LED160-4S/740 PSU S ALU C1KC3 | 16000 | **096441 00** | 4 Sem. | **1130** | P |
| ☐ BVP130 LED210-4S/740 PSU S ALU C1KC3 | 21000 | **096434 00** | 4 Sem. | **1232** | P |
| ☐ BVP130 LED260-4S/740 PSU S ALU C1KC3 T35 | 26000 | **096427 00** | 4 Sem. | **1514** | P |
| **3000 K - IRC 70 - Optique Symétrique (S) - Classe I - Finition Argent (Ral 9007) - Ta=25°C** | | | | | |
| ☐ BVP130 LED160-4S/730 S | 16000 | **905255 00** | Consult. | **1130** | V&P |
| ☐ BVP130 LED205-4S/730 S | 20500 | **905248 00** | Consult. | **1232** | V&P |
| ☐ BVP130 LED260-4S/730 S | 26000 | **905231 00** | Consult. | **1514** | V&P |

## CoreLine tempo X-Large

Options Dali (D9), peinture bord de mer, revêtement spécial piscine sur demande. Version Interact Ready : nous consulter.

5ans CEE interact ready. BVP140i

Catégorie Remise **B**

| Désignation | Flux syst. (lm) | Code | Délai | Prix HT (€) | Nuis. Lum. |
|---|---|---|---|---|---|
| **4000 K - IRC 70 - Optique Asymétrique (OFA52) - Classe I - Finition Argent (Ral 9007) - Ta=25°C** | | | | | |
| ☐ BVP140 LED360-4S 30K6/740 PSU OFA52 | 30600 | **872809 00** | Consult. | **1747** | P |
| ☐ BVP140 LED420-4S 35K3/740 PSU OFA52 | 35280 | **872793 00** | Consult. | **1783** | P |
| ☐ BVP140 LED480-4S 40K3/740 PSU OFA52 | 40320 | **872786 00** | Consult. | **1820** | P |
| **4000 K - IRC 70 - Optique Asymétrique (OFA52) - Classe I - Finition Argent (Ral 9007) - Ta=25°C - Dali (D9)** | | | | | |
| ☐ BVP140 LED360-4S 30K6/740 PSD OFA52 D9 | 30600 | **872885 00** | Consult. | **1814** | P |
| ☐ BVP140 LED420-4S 35K3/740 PSD OFA52 D9 | 35280 | **872878 00** | Consult. | **1777** | P |
| ☐ BVP140 LED480-4S 40K3/740 PSD OFA52 D9 | 40320 | **872861 00** | Consult. | **1814** | P |
| **3000 K - IRC 70 - Optique Asymétrique (OFA52) - Classe I - Finition Argent (Ral 9007) - Ta=25°C** | | | | | |
| ☐ BVP140 LED360-4S 30K6/730 PSU OFA52 | 30600 | **905279 00** | Consult. | **1747** | V&P |
| ☐ BVP140 LED420-4S 35K3/730 PSU OFA52 | 35280 | **905262 00** | Consult. | **1820** | V&P |
| ☐ BVP140 LED450-4S 37K8/730 PSU OFA52 | 37800 | **905224 00** | Consult. | **1820** | V&P |
| **4000 K - IRC 70 - Optique Symétrique (S) - Classe I - Finition Argent (Ral 9007) - Ta=25°C** | | | | | |
| ☐ BVP140 LED360-4S 31K3/740 PSU S | 31320 | **872847 00** | Consult. | **1747** | P |
| ☐ BVP140 LED420-4S 36K1/740 PSU S | 36120 | **872830 00** | Consult. | **1820** | P |
| ☐ BVP140 LED480-4S 41K3/740 PSU S | 41280 | **872823 00** | Consult. | **1820** | P |
| **4000 K - IRC 70 - Optique Symétrique (S) - Classe I - Finition Argent (Ral 9007) - Ta=25°C - Dali (D9)** | | | | | |
| ☐ BVP140 LED360-4S 31K3/740 PSD S D9 | 31320 | **872922 00** | Consult. | **1814** | P |
| ☐ BVP140 LED420-4S 36K1/740 PSD S D9 | 36120 | **872915 00** | Consult. | **1814** | P |
| ☐ BVP140 LED480-4S 41K3/740 PSD S D9 | 41280 | **872908 00** | Consult. | **1814** | P |
| **3000 K - IRC 70 - Optique Symétrique (S) - Classe I - Finition Argent (Ral 9007) - Ta=25°C** | | | | | |
| ☐ BVP140 LED360-4S 31K3/730 PSU S | 31320 | **905309 00** | Consult. | **1747** | V&P |
| ☐ BVP140 LED420-4S 36K1/730 PSU S | 36120 | **905293 00** | Consult. | **1783** | V&P |
| ☐ BVP140 LED450-4S 38K7/730 PSU S | 38700 | **905286 00** | Consult. | **1820** | V&P |

# Ledinaire FloodLight gen3

**Conformité à l'arrêté du 27 décembre 2018 relatif à la prévention, à la réduction et à la limitation des nuisances lumineuses selon version.**

## Ledinaire FloodLight gen3 Mini

3000 K, 4000 K, optique sym & asym (70W seulement), avec ou sans détecteur de présence, classe I.

Nouveaux codes

5ans CEE

Catégorie Remise **A**

| Désignation | Flux syst. (lm) | Code | Délai | Prix HT (€) | Nuis. Lum. |
|---|---|---|---|---|---|
| **3000 K - IRC 80 - Optique Symétrique Extensive (SWB) - Classe I - Finition grise (Ral 7043) - Ta=25°C** | | | | | |
| ☐ BVP164 LED11/830 PSU 10W SWB CE | 1100 | **533646 99** | < 1 Sem. | **36,1** | V&P |
| ☐ BVP164 LED22/830 PSU 20W SWB CE | 2200 | **533639 99** | < 1 Sem. | **45,1** | V&P |
| ☐ BVP164 LED33/830 PSU 30W SWB CE | 3300 | **533622 99** | Consult. | **62,9** | V&P |
| ☐ BVP164 LED55/830 PSU 50W SWB CE | 5500 | **533615 99** | < 1 Sem. | **79,9** | V&P |
| ☐ BVP164 LED77/830 PSU 70W SWB CE | 7700 | **533608 99** | < 1 Sem. | **137** | V&P |
| **3000 K - IRC 80 - Optique Asymétrique Extensive (AWB) - Classe I - Finition grise (Ral 7043) - Ta=25°C** | | | | | |
| ☐ **BVP164 LED70/830 PSU 70W AWB CE** | **7300** | **536333 99** | **Consult.** | **171** | **V&P** |
| **3000 K - IRC 80 - Optique Symétrique Extensive (SWB) - Classe I - Finition grise (Ral 7043) - Ta=25°C - Détecteur de présence (MDU)** | | | | | |
| ☐ BVP164 LED11/830 PSU 10W SWB MDU CE | 1100 | **534827 99** | < 1 Sem. | **81** | V&P |
| ☐ BVP164 LED22/830 PSU 20W SWB MDU CE | 2200 | **534803 99** | < 1 Sem. | **85** | V&P |
| ☐ BVP164 LED33/830 PSU 30W SWB MDU CE | 3300 | **534780 99** | Consult. | **103** | V&P |
| ☐ BVP164 LED55/830 PSU 50W SWB MDU CE | 5500 | **534766 99** | < 1 Sem. | **123** | V&P |
| ☐ BVP164 LED77/830 PSU 70W SWB MDU CE | 7700 | **534742 99** | < 1 Sem. | **180** | V&P |
| **4000 K - IRC 80 - Optique Symétrique Extensive (SWB) - Classe I - Finition grise (Ral 7043) - Ta=25°C** | | | | | |
| ☐ BVP164 LED12/840 PSU 10W SWB CE | 1200 | **533561 99** | < 1 Sem. | **36,1** | P |
| ☐ BVP164 LED24/840 PSU 20W SWB CE | 2400 | **533554 99** | Consult. | **45,1** | P |
| ☐ BVP164 LED36/840 PSU 30W SWB CE | 3600 | **533547 99** | Consult. | **62,9** | P |
| ☐ BVP164 LED60/840 PSU 50W SWB CE | 6000 | **533530 99** | Consult. | **79,9** | P |
| ☐ BVP164 LED84/840 PSU 70W SWB CE | 8400 | **533523 99** | Consult. | **137** | P |
| **4000 K - IRC 80 - Optique Asymétrique Extensive (AWB) - Classe I - Finition grise (Ral 7043) - Ta=25°C** | | | | | |
| ☐ **BVP164 LED73/840 PSU 70W AWB CE** | **7300** | **534964 99** | **Consult.** | **171** | **P** |
| **4000 K - IRC 80 - Optique Symétrique Extensive (SWB) - Classe I - Finition grise (Ral 7043) - Ta=25°C - Détecteur de présence (MDU)** | | | | | |
| ☐ BVP164 LED12/840 PSU 10W SWB MDU CE | 1200 | **534810 99** | Consult. | **81** | P |
| ☐ BVP164 LED24/840 PSU 20W SWB MDU CE | 2400 | **534797 99** | < 1 Sem. | **85** | P |
| ☐ BVP164 LED36/840 PSU 30W SWB MDU CE | 3600 | **534773 99** | Consult. | **120** | P |
| ☐ BVP164 LED60/840 PSU 50W SWB MDU CE | 6000 | **534759 99** | < 1 Sem. | **123** | P |
| ☐ BVP164 LED84/840 PSU 70W SWB MDU CE | 8400 | **534735 99** | Consult. | **180** | P |
| **Piquet de jardin pour version Mini BVP164 10, 20 et 30 W** | | | | | |
| ZVP164 SPK 160mm M4 | | **929937 99** | Consult. | **12,5** | N |
| **Piquet de jardin pour version Mini BVP164 50 et 70 W** | | | | | |
| ZVP164 SPK 160mm M6 | | **929944 99** | Consult. | **12,9** | N |

☐ : Produit conforme aux critères de l'operation standardisée Certificat Economies d'Énergie

## Ledinaire FloodLight gen3 Maxi

3000 K, 4000 K, optique sym & asym, classe I.

Nouveaux codes

5ans CEE

Catégorie Remise **A**

| Désignation | Flux syst. (lm) | Code | Délai | Prix HT (€) | Nuis. Lum. |
|---|---|---|---|---|---|
| **3000 K - IRC 80 - Optique Symétrique Extensive (SWB) - Classe I - Finition grise (Ral 7043) - Ta=25°C** | | | | | |
| ☐ BVP165 LED110/830 PSU 100W SWB CE | 11000 | **533592 99** | < 1 Sem. | **175** | V&P |
| ☐ BVP165 LED165/830 PSU 150W SWB CE | 16500 | **533585 99** | < 1 Sem. | **234** | V&P |
| ☐ BVP165 LED220/830 PSU 200W SWB CE | 22000 | **533578 99** | < 1 Sem. | **322** | V&P |
| **3000 K - IRC 80 - Optique Asymétrique Extensive (AWB) - Classe I - Finition grise (Ral 7043) - Ta=25°C** | | | | | |
| ☐ BVP165 LED100/830 PSU 100W AWB CE | 10500 | **536326 99** | < 1 Sem. | **177** | V&P |
| ☐ BVP165 LED150/830 PSU 150W AWB CE | 15700 | **536319 99** | Consult. | **238** | V&P |
| ☐ BVP165 LED200/830 PSU 200W AWB CE | 21000 | **536302 99** | < 1 Sem. | **326** | V&P |
| **4000 K - IRC 80 - Optique Symétrique Extensive (SWB) - Classe I - Finition grise (Ral 7043) - Ta=25°C** | | | | | |
| ☐ BVP165 LED120/840 PSU 100W SWB CE | 12000 | **533516 99** | Consult. | **175** | P |
| ☐ BVP165 LED180/840 PSU 150W SWB CE | 18000 | **533509 99** | < 1 Sem. | **234** | P |
| ☐ BVP165 LED240/840 PSU 200W SWB CE | 24000 | **533493 99** | Consult. | **322** | P |
| **4000 K - IRC 80 - Optique Asymétrique Extensive (AWB) - Classe I - Finition grise (Ral 7043) - Ta=25°C** | | | | | |
| ☐ BVP165 LED105/840 PSU 100W AWB CE | 10500 | **534957 99** | Consult. | **177** | P |
| ☐ BVP165 LED157/840 PSU 150W AWB CE | 15700 | **534940 99** | Consult. | **238** | P |
| ☐ BVP165 LED210/840 PSU 200W AWB CE | 21000 | **534933 99** | Consult. | **326** | P |
| **Piquet de jardin pour Maxi BVP165 100 W** | | | | | |
| ZVP165 SPK 265mm M8 | | **929951 99** | Consult. | **30** | N |
| **Piquet de jardin pour Maxi BVP165 150 et 200 W** | | | | | |
| ZVP165 SPK 265mm M10 | | **929968 99** | Consult. | **31** | N |





☐ : Produit conforme aux critères de l'operation standardisée Certificat Economies d'Énergie

## Universel

**Le kit universel carré est adaptable à la plupart des luminaires à 4 faces. En effet sa géométrie ajustable lui permet de s'adapter aux différents formats intérieurs. En quelques minutes in situ faites évoluer votre luminaire 4 faces avec la dernière technologie LED Philips**

### Carré

Les kits universels carrés sont adaptables à la plupart des luminaires 4 faces. Sa géométrie ajustable lui permet de s'adapter aux différents formats de luminaires.

5ans EDP768i

**Nous consulter**

## Retrofit Dédiés

### Harmony HA1 & HA2

Les Kit sont disponibles pour les Harmony HA1 standard et HA2 standard et classique.

5ans

**Nous consulter**

### Océan

Les Kits sont disponibles pour les Ocean HID et Ocean LED de première génération

5ans BRP708i

**Nous consulter**

### Harmony HAR

Les Kits sont disponibles pour les Harmony HAR standard et classique et Luxor LUX (toutes versions sauf version IP66)

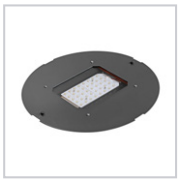

5ans

**Nous consulter**

### Iridium

Les Kits sont disponibles pour:
EGS452 pour luminaire Iridium 9 (SGS452 et SGS252)
EGS453 pour luminaire Iridium 10 (SGS453 et SGS253)
EGS454 pour luminaire Iridium 11 (SGS454 et SGS254)

5ans

**Nous consulter**

### Jargeau

Le Kit EDP769 est disponible pour le luminaire Jargeau HID/LED gen1 ou 2

5ans EDP768i

**Nous consulter**

### Modena

Les Kits sont disponibles pour:
EGP681 pour luminaire Modena P (SGP681)
EGP682 pour luminaire Modena G (SGP682)

5ans

**Nous consulter**

### Micenas 2

Les Kit EDP771sont disponibles pour le luminaire Micenas 2 HID

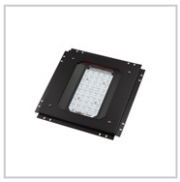

5ans EDP768i

**Nous consulter**

### Micenas 1

Les Kit EDP772 sont disponibles pour le luminaire Micenas 1 HID gen1 ou gen2

5ans EDP768i

**Nous consulter**



☐: Produit conforme aux critères de l'operation standardisée Certificat Economies d'Énergie

# Platines

## Platines Forte Puissance Pied de Mât

Les codes ci-dessous sont uniquement compatibles avec les projecteurs (série) associés de ce barème. Pour le remplacement des platines d'anciennes installations (semi-parallèle), essentiellement MHN-FC/ MHN-LA 1000W et SON-T : nous consulter.

1an

Catégorie Remise **D**

| Désignation | Code | Délai | Prix HT (€) |
|---|---|---|---|
| **Pour lampes Iodures Métalliques HPI-T - Amorçage parallèle (PA = amorceur sur la platine) - Fusible** | | | |
| ECB330 2xHPI-TP400W 230-240V PA FU | **062660 00** | Consult. | **751** |
| ECB330 HPI-T1000W 230-240V PA FU | **062646 00** | Consult. | **650** |
| ECB330 HPI-T2000W 380-415V PA FU | **062684 00** | Consult. | **845** |
| **Pour lampes Sodium Haute Pression - Amorçage série (SI = amorceur sur le projecteur) - Fusible** | | | |
| ECB330 SON-T600W 230-240V FU | **062561 00** | Consult. | **505** |
| ECB330 2xSON-T400W 230-240V FU | **062622 00** | Consult. | **707** |
| ECB330 2xSON-T600W 230-240V FU | **062608 00** | Consult. | **791** |
| ECB330 SON-T1000W 230-240V FU | **062585 00** | Consult. | **676** |
| **Pour lampes Iodures Métalliques MHN-FC - Amorçage série (SI = amorceur sur le projecteur) - Fusible** | | | |
| ECB330 MHN-FC1000W 230-240V FU | **062707 00** | Consult. | **676** |
| ECB330 MHN-FC2000W 360-415V FU | **062721 00** | Consult. | **814** |
| **Pour lampes Iodures Métalliques MHN-LA - Amorçage série (SI = amorceur sur le projecteur) - Fusible** | | | |
| ECB330 MHN-LA1000W 230-240V FU | **062745 00** | Consult. | **676** |
| ECB330 MHN-LA2000W 360-415V FU | **062769 00** | < 1 Sem. | **814** |
| **Pour lampes Iodures Métalliques MHN-SE/SA - Amorçage série (SI = amorceur sur le projecteur) - Fusible** | | | |
| ECB330 MHN-SE2000W 380-430V FU | **062783 00** | Consult. | **845** |
| ECB330 MHN-SA2000W 380-430V FU | **068822 00** | Consult. | **845** |

## Platines Forte Puissance intégrées dans coffret IP65

Les codes ci-dessous sont uniquement compatibles avec les projecteurs (série) associés de ce barème. Pour le remplacement des platines d'anciennes installations (semi-parallèle), essentiellement MHN-FC/ MHN-LA 1000W et SON-T : nous consulter.

1an

Catégorie Remise **D**

| Désignation | Code | Délai | Prix HT (€) |
|---|---|---|---|
| **Pour lampes Iodures Métalliques HPI-T - Amorçage parallèle (PA = amorceur sur la platine) - Fusible** | | | |
| ECP330 2xHPI-TP400W 230-240V PA FU | **062905 00** | Consult. | **1148** |
| ECP330 HPI-T1000W 230-240V PA FU | **062882 00** | Consult. | **951** |
| ECP330 HPI-T2000W 380-415V PA FU | **062929 00** | Consult. | **1146** |
| **Pour lampes Sodium Haute Pression - Amorçage série (SI = amorceur sur le projecteur) - Fusible** | | | |
| ECP330 SON-T600W 230-240V FU | **062806 00** | Consult. | **905** |
| ECP330 2xSON-T400W 230-240V FU | **062868 00** | Consult. | **1103** |
| ECP330 2xSON-T600W 230-240V FU | **062844 00** | Consult. | **1189** |
| ECP330 SON-T1000W 230-240V FU | **062820 00** | Consult. | **978** |
| **Pour lampes Iodures Métalliques MHN-FC - Amorçage série (SI = amorceur sur le projecteur) - Fusible** | | | |
| ECP330 MHN-FC1000W 230-240V FU | **062943 00** | Consult. | **978** |
| ECP330 MHN-FC2000W 360-415V FU | **062967 00** | Consult. | **1115** |
| **Pour lampes Iodures Métalliques MHN-LA - Amorçage série (SI = amorceur sur le projecteur) - Fusible** | | | |
| ECP330 MHN-LA1000W 230-240V FU | **062981 00** | Consult. | **978** |
| ECP330 MHN-LA2000W 360-415V FU | **063001 00** | Consult. | **1115** |
| **Pour lampes Iodures Métalliques MHN-SE/SA - Amorçage série (SI = amorceur sur le projecteur) - Fusible** | | | |
| ECP330 MHN-SE2000W 380-430V FU | **063025 00** | Consult. | **1148** |
| ECP330 MHN-SA2000W 380-430V FU | **068846 00** | Consult. | **1148** |

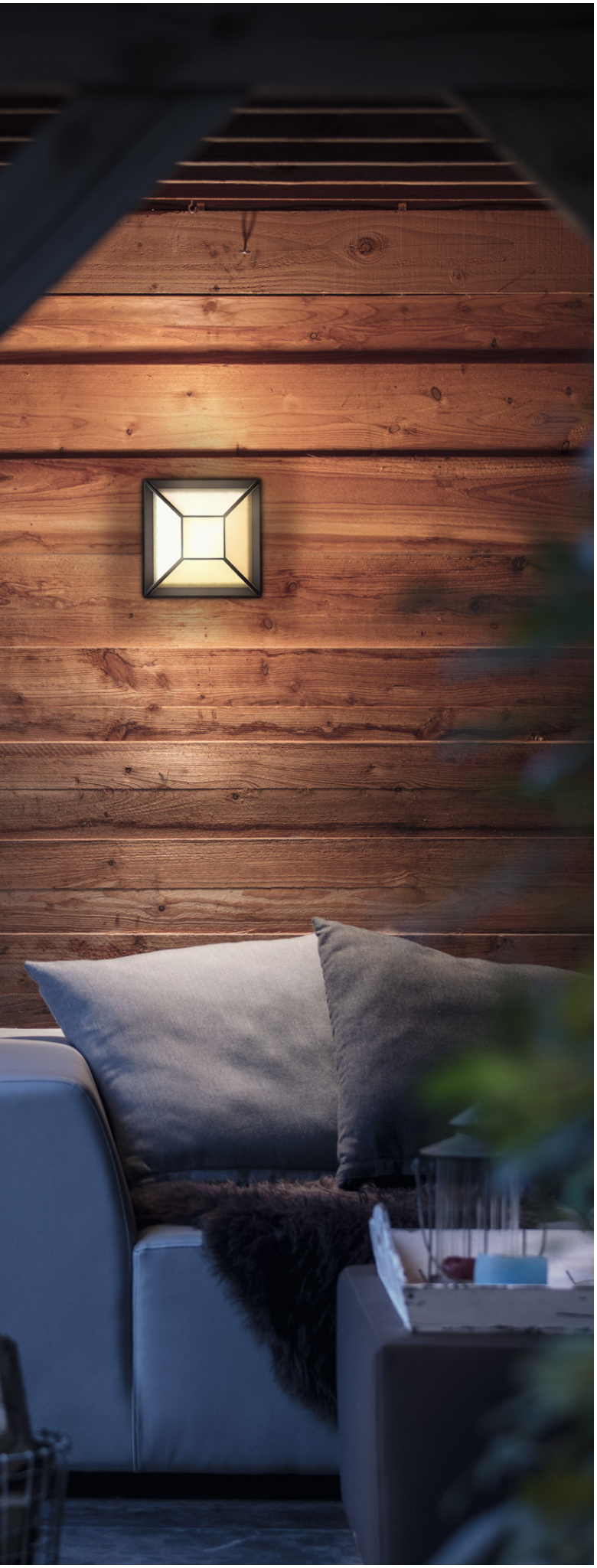

# Produits d’éclairage pour les applications résidentielles

Les produits de la gamme résidentielle ont été conçus aussi bien pour des utilisations domestiques intérieures ou extérieures.

Ils ne sont pas adaptés à des usages intensifs ou aux performances requises pour des applications professionnelles.

La gamme présente un large choix de luminaires décoratifs offrant un bon compromis entre confort et performance pour une lumière à la fois efficace et chaleureuse.

## Encastré

### Marcasite



Catégorie Remise **B**

| Désignation | Code | Délai | Prix HT (€) | EPL (€) |
|---|---|---|---|---|
| **Marcasite 21W** | | | | |
| MARCASITE Encastré Blanc LED 21W 3000K | **5952931P1** | Consult. | **26,5** | **0,08** |

## Plafonnier

### Brown

Catégorie Remise **B**

| Désignation | Code | Délai | Prix HT (€) | EPL (€) |
|---|---|---|---|---|
| **LED intégrée** | | | | |
| BROWN Plafonnier Rond Multifonctions LED 28W 2700-6500K Blanc | **6026243P5** | Consult. | **222** | **0,17** |

### Dawn

Catégorie Remise **B**

| Désignation | Code | Délai | Prix HT (€) | EPL (€) |
|---|---|---|---|---|
| **LED intégrée** | | | | |
| DAWN Plafonnier Textile LED 14W 3000K Blanc | **777395 00** | Consult. | **105** | **0,17** |
| DAWN Plafonnier Textile LED 14W 3000K Gris | **777371 00** | Consult. | **105** | **0,17** |
| DAWN Plafonnier Textile LED 14W 3000K Noir | **777357 00** | Consult. | **105** | **0,17** |

### Mauve

Catégorie Remise **B**

| Désignation | Code | Délai | Prix HT (€) | EPL (€) |
|---|---|---|---|---|
| **LED intégrée** | | | | |
| Mauve Plafonnier carré Blanc LED 17W 2700K | **3111031P0** | Consult. | **39,3** | **0,17** |
| Mauve Plafonnier carré Blanc LED 17W 4000K | **3111031P3** | Consult. | **39,3** | **0,17** |

### Suede



Catégorie Remise **B**

| Désignation | Code | Délai | Prix HT (€) | EPL (€) |
|---|---|---|---|---|
| **LED intégrée** | | | | |
| Suede Plafonnier Blanc LED 20W 4000K - Diam. 38cm | **318023116** | < 1 Sem. | **72,5** | **0,17** |
| Suede Plafonnier Blanc LED 36W 4000K - Diam. 50cm | **318033116** | < 1 Sem. | **111** | **0,17** |
| Suede Plafonnier Blanc LED 36W 2700K - Diam. 50cm | **3180331EO** | Consult. | **111** | **0,17** |

### Superslim

Technologie SceneSwitch : choix entre 3 ambiances lumineuses directement via l'interrupteur (2700 K, 4000 K et 6500 K)



Catégorie Remise **B**

| Désignation | Code | Délai | Prix HT (€) | EPL (€) |
|---|---|---|---|---|
| **LED intégrée** | | | | |
| SUPERSLIM Plafonnier Rond LED 18W 2700K Blanc - SSW 3 intensités | **680978 00** | Consult. | **55,1** | **0,17** |
| SUPERSLIM Plafonnier Rond LED 18W 4000K Blanc - SSW 3 intensités | **680992 00** | Consult. | **55,1** | **0,17** |

### Twirly

Catégorie Remise **B**

| Désignation | Code | Délai | Prix HT (€) | EPL (€) |
|---|---|---|---|---|
| **Version blanc chaud 2700K** | | | | |
| Twirly Plafonnier Blanc LED 12W 2700K - Petit modèle | **318143116** | Consult. | **42,8** | **0,17** |
| Twirly Plafonnier Blanc LED 17W 2700K - Grand modèle | **318153116** | < 1 Sem. | **52,6** | **0,17** |
| **Version blanc froid 4000K** | | | | |
| **Twirly Plafonnier Blanc LED 12W 4000K - Petit modèle** | **318143117** | **< 1 Sem.** | **42,8** | **0,17** |
| Twirly Plafonnier Blanc LED 17W 4000K - Grand modèle | **318153117** | < 1 Sem. | **52,6** | **0,17** |

### Wawel

Technologie SceneSwitch : choix entre 3 ambiances lumineuses directement via l'interrupteur (2700 K, 4000 K et 6500 K)

Catégorie Remise **B**

| Désignation | Code | Délai | Prix HT (€) | EPL (€) |
|---|---|---|---|---|
| **Wawel 17W** | | | | |
| Wawel Plafonnier Blanc LED 17W - Diam. 35cm | **3182131P5** | Consult. | **76** | **0,17** |
| **Wawel 20W** | | | | |
| Wawel Plafonnier Blanc LED 20W - Diam. 38cm | **3182231P5** | < 1 Sem. | **80,6** | **0,17** |
| **Wawel 36W** | | | | |
| Wawel Plafonnier Blanc LED 36W - Diam. 48cm | **3182331P5** | Consult. | **119** | **0,17** |

## Spot en saillie

### Clockwork

Gradable

5ans

Catégorie Remise **B**

| Désignation | Code | Délai | Prix HT (€) | EPL (€) |
|---|---|---|---|---|
| **LED intégrée** | | | | |
| CLOCKWORK Spot 1x4W Blanc LED | **531703116** | Consult. | **65,5** | **0,08** |
| CLOCKWORK Spot barre tube 2x4W Blanc LED | **531723116** | Consult. | **108** | **0,17** |
| CLOCKWORK Spot barre tube 4x4W Blanc LED | **531743116** | Consult. | **210** | **0,17** |

### Kosipo

Livré sans lampe, culot GU10, max 5,5W

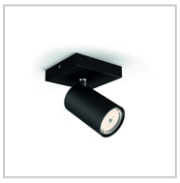

2ans

Catégorie Remise **B**

| Désignation | Code | Délai | Prix HT (€) | EPL (€) |
|---|---|---|---|---|
| **Retrofit sans lampe** | | | | |
| KOSIPO Spot max. 1x10W GU10 Noir | **5059130PN** | Consult. | **23** | **0,17** |
| **Retrofit sans lampe - barre 2 spots** | | | | |
| KOSIPO Spot Barre Tube max. 2x10W GU10 Noir | **5059230PN** | Consult. | **39** | **0,17** |
| **Retrofit sans lampe - barre 3 spots** | | | | |
| KOSIPO Spot Barre Tube max. 3x10W GU10 Noir | **5059330PN** | Consult. | **52** | **0,17** |
| **Retrofit sans lampe - barre 4 spots** | | | | |
| KOSIPO Spot Barre Tube max. 4x10W GU10 Noir | **5059430PN** | Consult. | **68** | **0,17** |

### Paisley

Livré sans lampe, culot GU10, max 5,5W

2ans

Catégorie Remise **B**

| Désignation | Code | Délai | Prix HT (€) | EPL (€) |
|---|---|---|---|---|
| **version aluminium** | | | | |
| PAISLEY Spot max. 1x5,5W Aluminium LED 230V | **5057148PN** | Consult. | **27,9** | **0,08** |
| PAISLEY Spot barre tube max. 2x5,5W Aluminium LED 230V | **5057248PN** | Consult. | **46,1** | **0,17** |
| PAISLEY Spot barre tube max. 3x5,5W Aluminium LED 230V | **5057348PN** | Consult. | **60,2** | **0,17** |
| **version blanche** | | | | |
| **PAISLEY Spot max. 1x5,5W Blanc LED 230V** | **5057131PN** | **< 1 Sem.** | **27,9** | **0,08** |
| PAISLEY Spot barre tube max. 2x5,5W Blanc LED 230V | **5057231PN** | < 1 Sem. | **46,1** | **0,17** |
| PAISLEY Spot barre tube max. 3x5,5W Blanc LED 230V | **5057331PN** | < 1 Sem. | **60,2** | **0,17** |
| PAISLEY Spot barre tube max. 4x5,5W Blanc LED 230V | **5057431PN** | Consult. | **81,3** | **0,17** |

### Phase

Gradable

5ans

Catégorie Remise **B**

| Désignation | Code | Délai | Prix HT (€) | EPL (€) |
|---|---|---|---|---|
| **LED intégrée** | | | | |
| PHASE single spot 1x4.5W Blanc | **533003116** | Consult. | **64,3** | **0,17** |
| PHASE single spot 1x4.5W Noir | **533003016** | Consult. | **64,3** | **0,17** |

### Pongee

Livré sans lampe, culot GU10, max 10W.

2ans

Catégorie Remise **B**

| Désignation | Code | Délai | Prix HT (€) | EPL (€) |
|---|---|---|---|---|
| **Retrofit sans lampe** | | | | |
| PONGEE Spot max. 1x10W GU10 Noir | **5058130PN** | Consult. | **23** | **0,17** |
| PONGEE Spot Barre Tube max. 2x10W GU10 Noir | **5058230PN** | Consult. | **39** | **0,17** |
| PONGEE Spot Barre Tube max. 3x10W GU10 Noir | **5058330PN** | Consult. | **52** | **0,17** |
| PONGEE Spot Barre Tube max. 4x10W GU10 Noir | **5058430PN** | Consult. | **68** | **0,17** |

### Runner

Livré sans lampe, culot GU10, max 5,5W

2ans

Catégorie Remise **B**

| Désignation | Code | Délai | Prix HT (€) | EPL (€) |
|---|---|---|---|---|
| **Retrofit sans lampe - version aluminium** | | | | |
| Runner Spot max. 1x50W Aluminium 230V | **530904812** | Consult. | **45,1** | **0,08** |
| Runner Spot barre tube max. 2x50W Aluminium 230V | **530924812** | Consult. | **79** | **0,17** |
| Runner Spot barre tube max. 3x50W Aluminium 3x50W | **530934812** | Consult. | **117** | **0,17** |
| **Retrofit sans lampe - version blanche** | | | | |
| Runner Spot max. 1x50W Blanc 230V | **530903112** | < 1 Sem. | **45,1** | **0,08** |
| Runner Spot barre tube max. 2x50W Blanc 230V | **530923112** | Consult. | **79** | **0,17** |
| Runner Spot barre tube max. 3x50W Blanc 230V | **530933112** | Consult. | **117** | **0,17** |
| Runner Spot plafonnier max. 4x50W Blanc 230V | **530943112** | Consult. | **147** | **0,17** |

### Star

Gradable

5ans

Catégorie Remise **B**

| Désignation | Code | Délai | Prix HT (€) | EPL (€) |
|---|---|---|---|---|
| **LED intégrée - version aluminium** | | | | |
| STAR Spot LED 1x4.5W Aluminium | **562404816** | Consult. | **70** | **0,17** |
| STAR Spot Barre Tube LED 2x4.5W Aluminium | **562424816** | Consult. | **90** | **0,17** |
| STAR Spot Barre Tube LED 4x4.5W Aluminium | **562444816** | Consult. | **150** | **0,17** |
| STAR Spot Plafonnier Spirale LED 3x4.5W Aluminium | **562434816** | Consult. | **88,6** | **0,17** |
| **LED intégrée - version blanche** | | | | |
| STAR Spot LED 1x4,5W Blanc SELV | **562403116** | < 1 Sem. | **60,2** | **0,08** |
| STAR Spot Barre Tube LED 2x4,5W Blanc | **562423116** | Consult. | **77,4** | **0,17** |
| STAR Spot Barre Tube LED 4x4.5W Blanc | **562443116** | Consult. | **100** | **0,17** |
| STAR Spot Plafonnier Spirale LED 3x4.5W Blanc | **562433116** | Consult. | **83,4** | **0,17** |

## Ruban lumineux

### LightStrips Gen2

2ans

Catégorie Remise **B**

| Désignation | Code | Délai | Prix HT (€) | EPL (€) |
|---|---|---|---|---|
| **MY LIGHTSTRIP LED 5M Couleur** | **7010231P6** | **< 1 Sem.** | **61,4** | **0,08** |
| **MY LIGHTSTRIPS LED 5M Blanc 3500K** | **7010231P2** | **< 1 Sem.** | **58** | **0,08** |

## Applique

### Fit

5ans

Catégorie Remise **B**

| Désignation | Code | Délai | Prix HT (€) | EPL (€) |
|---|---|---|---|---|
| Fit Applique Chrome LED 2x2.5W - 30cm | **340581116** | < 1 Sem. | **120** | **0,08** |
| Fit Applique Chrome LED 3x2.5W - 50cm | **340591116** | Consult. | **155** | **0,17** |

## Applique

### Afterglow

Gradable

5ans

Catégorie Remise **B**

| Désignation | Code | Délai | Prix HT (€) | EPL (€) |
|---|---|---|---|---|
| **LED intégrée** | | | | |
| AFTERGLOW Applique LED 2x4.5W - Anthracite | **1735293P0** | Consult. | **118** | **0,17** |

### Alpenglow

Lampe E27 non fournie, max 42W

2ans

Catégorie Remise **B**

| Désignation | Code | Délai | Prix HT (€) | EPL (€) |
|---|---|---|---|---|
| **Retrofit sans lampe** | | | | |
| ALPENGLOW Applique 1x42W E27 Noir | **1649430PN** | Consult. | **30,4** | **0,08** |
| ALPENGLOW Applique Descendante max. 1x60W E27 Noir | **1649530PN** | Consult. | **30,4** | **0,17** |

### Buxus

Gradable

5ans

Catégorie Remise **B**

| Désignation | Code | Délai | Prix HT (€) | EPL (€) |
|---|---|---|---|---|
| **LED intégrée** | | | | |
| BUXUS Applique LED 2x4.5W Inox | **1735747P0** | Consult. | **82,5** | **0,17** |

### Cistus

Gradable

5ans

Catégorie Remise **B**

| Désignation | Code | Délai | Prix HT (€) | EPL (€) |
|---|---|---|---|---|
| **LED intégrée** | | | | |
| CISTUS Applique LED 2x4.5W Inox | **1735847P0** | Consult. | **82,5** | **0,17** |

### Cormorant

Lampe E27 non fournie, max 42W

2ans

Catégorie Remise **B**

| Désignation | Code | Délai | Prix HT (€) | EPL (€) |
|---|---|---|---|---|
| **Retrofit sans lampe** | | | | |
| CORMORANT Applique max. 1x42W E27 Noir | **1738130PN** | Consult. | **56,3** | **0,17** |

### Drosera

5ans

Catégorie Remise **B**

| Désignation | Code | Délai | Prix HT (€) | EPL (€) |
|---|---|---|---|---|
| **LED intégrée** | | | | |
| DROSERA Applique LED 1x12W - Noir | **1739330P0** | Consult. | **70,4** | **0,17** |

### Dust

5ans

Catégorie Remise **B**

| Désignation | Code | Délai | Prix HT (€) | EPL (€) |
|---|---|---|---|---|
| **LED intégrée** | | | | |
| DUST Applique LED 1x3W Anthracite | **164079316** | Consult. | **46,7** | **0,17** |

### Flagstone

5ans

Catégorie Remise **B**

| Désignation | Code | Délai | Prix HT (€) | EPL (€) |
|---|---|---|---|---|
| **LED intégrée** | | | | |
| Flagstone Applique LED 3x1W Noir | **172093016** | Consult. | **131** | **0,17** |

### Hammock

Lampe E27 non fournie, max 60W

2ans

Catégorie Remise **B**

| Désignation | Code | Délai | Prix HT (€) | EPL (€) |
|---|---|---|---|---|
| **Retrofit sans lampe** | | | | |
| Hammock Applique 1x60W Noir | **0164330PN** | Consult. | **64,3** | **0,17** |

### June

Lampe E27 non fournie, max 12W

2ans

Catégorie Remise **B**

| Désignation | Code | Délai | Prix HT (€) | EPL (€) |
|---|---|---|---|---|
| **Retrofit sans lampe** | | | | |
| JUNE Applique IR1x12W Anthracite | **385306 00** | Consult. | **63,1** | **0,17** |
| JUNE Applique IR 1x12W Gris | **385283 00** | Consult. | **63,1** | **0,17** |

## Karp

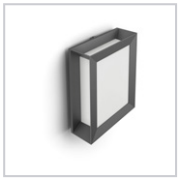

5ans

Catégorie Remise **B**

| Désignation | Code | Délai | Prix HT (€) | EPL (€) |
|---|---|---|---|---|
| **LED intégrée** | | | | |
| KARP 2700K Applique LED 1x6W Anthracite | **172939316** | Consult. | **77** | **0,17** |

## Nightingale

Lampes GU10 non fournies, max 35W

2ans

Catégorie Remise **B**

| Désignation | Code | Délai | Prix HT (€) | EPL (€) |
|---|---|---|---|---|
| **Retrofit sans lampe** | | | | |
| NIGHTINGALE Applique max. 2x35W Inox | **1710247PN** | Consult. | **60,7** | **0,17** |
| NIGHTINGALE Applique max. 2x35W Rouille | **1710286PN** | Consult. | **60,7** | **0,17** |

## Parterre

5ans

Catégorie Remise **B**

| Désignation | Code | Délai | Prix HT (€) | EPL (€) |
|---|---|---|---|---|
| **LED intégrée** | | | | |
| PARTERRE Applique LED 1x8W Noir | **1648030P0** | Consult. | **65,5** | **0,17** |

## Petronia

5ans

Catégorie Remise **B**

| Désignation | Code | Délai | Prix HT (€) | EPL (€) |
|---|---|---|---|---|
| **LED intégrée** | | | | |
| PETRONIA Applique LED 1x12W Anthracite | **1739493P0** | Consult. | **70,4** | **0,17** |

## Raindrop

Lampe E27 non fournie, max 60W

2ans

Catégorie Remise **B**

| Désignation | Code | Délai | Prix HT (€) | EPL (€) |
|---|---|---|---|---|
| **Retrofit sans lampe** | | | | |
| RAINDROP Applique max.1x60W E27 Noir | **0165230PN** | Consult. | **120** | **0,17** |
| RAINDROP Applique max.1x60W E27 Bronze | **0165206PN** | Consult. | **140** | **0,17** |
| RAINDROP Applique max.1x60W E27 Aluminium | **0165252PN** | Consult. | **140** | **0,17** |

## Samondra

5ans

Catégorie Remise **B**

| Désignation | Code | Délai | Prix HT (€) | EPL (€) |
|---|---|---|---|---|
| **LED intégrée** | | | | |
| SAMONDRA Applique LED 1x12W Anthracite | **1739193P0** | Consult. | **63** | **0,17** |

## Serres

Lampe E27 non fournie, max 42W

2ans

Catégorie Remise **B**

| Désignation | Code | Délai | Prix HT (€) | EPL (€) |
|---|---|---|---|---|
| **Retrofit sans lampe** | | | | |
| SERRES Applique max. 1x42W Noir | **1738930PN** | Consult. | **35,2** | **0,17** |

## Shadow

Gradable

5ans

Catégorie Remise **B**

| Désignation | Code | Délai | Prix HT (€) | EPL (€) |
|---|---|---|---|---|
| **LED intégrée** | | | | |
| SHADOW Applique LED 2x4.5W Anthracite | **1735193P0** | Consult. | **70,4** | **0,17** |

## Skua

Lampe E27 non fournie, max 42W

2ans

Catégorie Remise **B**

| Désignation | Code | Délai | Prix HT (€) | EPL (€) |
|---|---|---|---|---|
| **Retrofit sans lampe** | | | | |
| SKUA Applique max. 1x42W E27 Noir | **1738230PN** | Consult. | **58,1** | **0,17** |

## Stratosphere

Livré sans lampe, culot E27, max 42W

5ans

Catégorie Remise **B**

| Désignation | Code | Délai | Prix HT (€) | EPL (€) |
|---|---|---|---|---|
| **LED intégrée** | | | | |
| STRATOSPHERE Applique LED 2x4.5W - Anthracite | **1648793P0** | Consult. | **110** | **0,17** |

## Topiary

Lampe E27 non fournie, max 60W

2ans

Catégorie Remise **B**

| Désignation | Code | Délai | Prix HT (€) | EPL (€) |
|---|---|---|---|---|
| **Retrofit sans lampe** | | | | |
| TOPIARY Applique max. 1x60W E27 Noir | **0181630PN** | Consult. | **58** | **0,17** |

## Trowel

Lampes GU10 non fournies, max 5W

2ans

Catégorie Remise **B**

| Désignation | Code | Délai | Prix HT (€) | EPL (€) |
|---|---|---|---|---|
| **Retrofit sans lampe** | | | | |
| TROWEL Applique max. 2x5W GU10 Aluminium | **1733948PN** | Consult. | **30,3** | **0,17** |

## Virga

5ans

Catégorie Remise **B**

| Désignation | Code | Délai | Prix HT (€) | EPL (€) |
|---|---|---|---|---|
| **LED intégrée** | | | | |
| VIRGA Applique LED 1x3W Noir | **172873016** | Consult. | **57** | **0,17** |
| VIRGA Applique LED 1x3W Inox | **172874716** | Consult. | **57** | **0,17** |

# Borne

## Alpenglow

Lampe E27 non fournie, max 60W

2ans

Catégorie Remise **B**

| Désignation | Code | Délai | Prix HT (€) | EPL (€) |
|---|---|---|---|---|
| **Retrofit sans lampe** | | | | |
| Alpenglow Borne 1x60W Noir | **1649630PN** | Consult. | **43** | **0,17** |

## Parterre

5ans

Catégorie Remise **B**

| Désignation | Code | Délai | Prix HT (€) | EPL (€) |
|---|---|---|---|---|
| **LED intégrée** | | | | |
| PARTERRE Borne LED 1x8W Noir | **1648130P0** | Consult. | **101** | **0,17** |

## Stratosphere

Nouveaux codes

5ans

Catégorie Remise **B**

| Désignation | Code | Délai | Prix HT (€) | EPL (€) |
|---|---|---|---|---|
| **LED intégrée** | | | | |
| Stratosphere Borne anthracite 2x4.5W | **1648893P0** | Consult. | **101** | **0,17** N |

## Rock

Borne d'alimentation électrique avec prise de terre. 2 prises 2P+T. IP54

2ans

Catégorie Remise **B**

| Désignation | Code | Délai | Prix HT (€) | EPL (€) |
|---|---|---|---|---|
| **LED intégrée** | | | | |
| Rock Borne 2 Prises Inox IP54 | **171084746** | < 1 Sem. | **77,9** | **0,17** |

## Encastré

### Crust

Catégorie Remise **B**

| Désignation | Code | Délai | Prix HT (€) | EPL (€) |
|---|---|---|---|---|
| **LED intégrée** | | | | |
| CRUST Spot Encastré LED 1x3W Inox | **1735647P0** | Consult. | **48,4** | **0,17** |

### Moss

Catégorie Remise **B**

| Désignation | Code | Délai | Prix HT (€) | EPL (€) |
|---|---|---|---|---|
| **LED intégrée** | | | | |
| Moss Encastré Inox LED 1x3W 230V | **173064716** | Consult. | **55,9** | **0,08** |

## Spot

### Puled

Livré avec lampe GU10 pour la version retrofit

Catégorie Remise **B**

| Désignation | Code | Délai | Prix HT (€) | EPL (€) |
|---|---|---|---|---|
| **LED intégrée** | | | | |
| PULED Spot à piquer LED 1x5W Noir | **174123010** | Consult. | **38,8** | **0,17** |
| **Retrofit** | | | | |
| PULED Spot à piquer LED 1x5W Noir | **1748130P0** | Consult. | **80** | **0,17** |

## Potelet

### Parterre

Catégorie Remise **B**

| Désignation | Code | Délai | Prix HT (€) | EPL (€) |
|---|---|---|---|---|
| **LED intégrée** | | | | |
| PARTERRE Potelet LED 1x8W Noir | **1648230P0** | Consult. | **130** | **0,17** |

### Stock

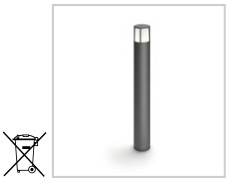

Catégorie Remise **B**

| Désignation | Code | Délai | Prix HT (€) | EPL (€) |
|---|---|---|---|---|
| **LED intégrée** | | | | |
| STOCK 2700K Potelet LED 1x6W Anthracite | **164679316** | Consult. | **128** | **0,17** |

# Éclairage professionnel LED

## Lampes LED

## Standard

### MASTER LEDbulb Classe A Filament Claire - 50 000h - 60W à 100W

Nouveauté

Gamme ultra-performante au service d'une approche durable : Classe énergétique A, économisez jusqu'à -60% d'énergie par rapport à une LED standard, 210lm par Watt, retour sur investissement ultra-rapide

5ans

Catégorie Remise **G**

| Désignation | Flux lum.(lm) | Classe energ. | UE | Code | Délai | Prix HT (€) | ECL (€) |
|---|---|---|---|---|---|---|---|
| **Equiv. 100W - Forme Standard** | | | | | | | |
| 7.3-100W E27 4000K | 1535 | A | 10 | **435933 00** | < 1 Sem. | **63,4** | **0,1** |
| 7.3-100W E27 3000K | 1535 | A | 10 | **435919 00** | < 1 Sem. | **63,4** | **0,1** |
| **Equiv. 75W - Forme Standard** | | | | | | | |
| 5.2-75W E27 4000K | 1095 | A | 10 | **435896 00** | < 1 Sem. | **48,8** | **0,1** |
| 5.2-75W E27 3000K | 1095 | A | 10 | **435872 00** | < 1 Sem. | **48,8** | **0,1** |
| **Equiv. 60W - Forme Standard** | | | | | | | |
| 4-60W E27 4000K | 840 | A | 10 | **420793 00** | Consult. | **28** | **0,1** |
| 4-60W E27 3000K | 840 | A | 10 | **420779 00** | Consult. | **28** | **0,1** |

### MASTER LEDbulb Classe A Filament Dépolie - 50 000h - 60W à 100W

Nouveauté

Gamme ultra-performante au service d'une approche durable : Classe énergétique A, économisez jusqu'à -60% d'énergie par rapport à une LED standard, 210lm par Watt, retour sur investissement ultra-rapide

5ans

Catégorie Remise **G**

| Désignation | Flux lum.(lm) | Classe energ. | UE | Code | Délai | Prix HT (€) | ECL (€) |
|---|---|---|---|---|---|---|---|
| **Equiv. 100W - Forme Standard** | | | | | | | |
| 7.3-100W E27 4000K | 1535 | A | 10 | **435858 00** | < 1 Sem. | **63,4** | **0,1** |
| 7.3-100W E27 3000K | 1535 | A | 10 | **435834 00** | < 1 Sem. | **63,4** | **0,1** |
| **Equiv. 60W - Forme Standard** | | | | | | | |
| 4-60W E27 4000K | 840 | A | 10 | **435810 00** | < 1 Sem. | **28** | **0,1** |
| 4-60W E27 3000K | 840 | A | 10 | **435797 00** | < 1 Sem. | **28** | **0,1** |

### MASTER LEDbulb Filament - 25 000h - 40 à 100W - IRC 90 - DimTone

Nouveaux codes

Gradation DimTone : plus vous la tamisez, plus la lumière devient chaude. IRC 90. Version dépolie et claire

5ans

Catégorie Remise **G**

| Désignation | Flux lum.(lm) | Classe energ. | UE | Code | Délai | Prix HT (€) | ECL (€) |
|---|---|---|---|---|---|---|---|
| **Equiv. 100W - Forme Standard - DimTone - Dépolie** | | | | | | | |
| 10.5-100W E27 2200-2700K - IRC 90 | 1521 | D | 10 | **325012 00** | < 1 Sem. | **21,2** | **0,1** |
| **Equiv. 75W - Forme Standard - DimTone - Dépolie** | | | | | | | |
| 7.2-75W E27 2200-2700K - IRC 90 | 1055 | D | 10 | **324930 00** | Consult. | **17,9** | **0,1** |
| **Equiv. 60W - Forme Standard - DimTone - Dépolie** | | | | | | | |
| 5.9-60W E27 2200-2700K - IRC 90 | 806 | D | 10 | **324756 00** | < 1 Sem. | **14,9** | **0,1** |
| **Equiv. 40W - Forme Standard - DimTone - Dépolie** | | | | | | | |
| 3.4-40W E27 2200-2700K - IRC 90 | 470 | D | 10 | **324671 00** | Consult. | **12,4** | **0,1** |
| **Equiv. 60W - Forme Standard - DimTone - Claire** | | | | | | | |
| 5.9-60W E27 2200-2700K - IRC 90 | 806 | D | 10 | **449718 00** | < 1 Sem. | **12,6** | **0,1** |

### MASTER Value LEDbulb Filament Dépolie - 15 000h - 40 à 100W - IRC 90

Nouveaux codes

Gradable, IRC 90

5ans

Catégorie Remise **G**

| Désignation | Flux lum.(lm) | Classe energ. | UE | Code | Délai | Prix HT (€) | ECL (€) |
|---|---|---|---|---|---|---|---|
| **Equiv. 100W - Forme Standard - Gradable** | | | | | | | |
| 11.2-100W E27 4000K - IRC 90 | 1521 | D | 10 | **449954 00** | < 1 Sem. | **16,1** | **0,1** |
| **11.2-100W E27 2700K - IRC 90** | 1521 | D | 10 | **347946 00** | **< 1 Sem.** | **16,1** | **0,1** |
| **Equiv. 75W - Forme Standard - Gradable** | | | | | | | |
| 7.8-75W E27 4000K - IRC 90 | 1055 | D | 10 | **449930 00** | < 1 Sem. | **13,6** | **0,1** |
| **7.8-75W E27 2700K - IRC 90** | 1055 | D | 10 | **347908 00** | **< 1 Sem.** | **13,6** | **0,1** |
| **Equiv. 60W - Forme Standard - Gradable** | | | | | | | |
| 5.9-60W E27 4000K - IRC 90 | 806 | D | 10 | **449916 00** | < 1 Sem. | **11,4** | **0,1** |
| **5.9-60W E27 2700K - IRC 90** | 806 | D | 10 | **347861 00** | **Consult.** | **11,4** | **0,1** |
| 5.9-60W B22 2700K - IRC 90 | 806 | D | 10 | **324794 00** | Consult. | **11,4** | **0,1** |
| **Equiv. 40W - Forme Standard - Gradable** | | | | | | | |
| 3.4-40W E27 2700K - IRC 90 | 470 | D | 10 | **354838 00** | Consult. | **9,44** | **0,1** |
| 3.4-40W E27 4000K - IRC 90 | 470 | D | 10 | **449893 00** | < 1 Sem. | **9,44** | **0,1** |

### MASTER Value LEDbulb Filament Claire - 15 000h - 60W - IRC 90

Gradation DimTone : plus vous la tamisez, plus la lumière devient chaude. IRC 90

5ans

Catégorie Remise **G**

| Désignation | Flux lum.(lm) | Classe energ. | UE | Code | Délai | Prix HT (€) | ECL (€) |
|---|---|---|---|---|---|---|---|
| **Equiv. 60W - Forme Edison - DimTone** | | | | | | | |
| 5.9-60W E27 2200-2700K - IRC 90 | 806 | D | 10 | **324817 00** | Consult. | **41,4** | **0,1** |
| **Equiv. 60W - Forme Standard - DimTone** | | | | | | | |
| 5.9-60W E27 2200-2700K - IRC 90 | 806 | D | 10 | **324732 00** | Consult. | **12,6** | **0,1** |
| **Equiv. 60W - Forme Edison - Gradable** | | | | | | | |
| **5.9-60W E27 2700K - IRC 90** | 806 | D | 10 | **347960 00** | **Consult.** | **32** | **0,1** |

### CorePro LEDbulb Filament Claire - 15 000h - 40 à 150W

2ans

Catégorie Remise **F**

| Désignation | Flux lum.(lm) | Classe energ. | UE | Code | Délai | Prix HT (€) | ECL (€) |
|---|---|---|---|---|---|---|---|
| **Equiv. 150W - Forme Standard** | | | | | | | |
| 17-150W E27 2700K | 2452 | D | 10 | **347441 00** | Consult. | **19,2** | **0,1** |
| 17-150W E27 4000K | 2452 | D | 10 | **346598 00** | Consult. | **19,2** | **0,1** |
| **Equiv. 120W - Forme Standard** | | | | | | | |
| 13-120W E27 2700K | 2000 | D | 10 | **346499 00** | Consult. | **16** | **0,1** |
| 13-120W E27 4000K | 2000 | D | 10 | **346512 00** | Consult. | **16** | **0,1** |
| **Equiv. 100W - Forme Standard** | | | | | | | |
| 10.5-100W E27 2700K | 1521 | D | 10 | **347144 00** | < 1 Sem. | **10,3** | **0,1** |
| 10.5-100W E27 4000K | 1521 | D | 10 | **347106 00** | 4 Sem. | **10,3** | **0,1** |
| **Equiv. 75W - Forme Standard** | | | | | | | |
| 8.5-75W E27 2700K | 1055 | E | 10 | **347120 00** | < 1 Sem. | **8,57** | **0,1** |
| 8.5-75W E27 4000K | 1055 | E | 10 | **347083 00** | 4 Sem. | **8,57** | **0,1** |
| **Equiv. 60W - Forme Standard** | | | | | | | |
| **7-60W E27 2700K** | 806 | E | 10 | **380035 00** | **Consult.** | **7,18** | **0,1** |
| **7-60W E27 4000K** | 850 | E | 10 | **354913 00** | **4 Sem.** | **7,18** | **0,1** |
| **Equiv. 40W - Forme Standard** | | | | | | | |
| 4.3-40W E27 2700K | 470 | F | 10 | **347168 00** | 4 Sem. | **6,01** | **0,1** |
| 4.3-40W E27 4000K | 540 | E | 10 | **354937 00** | Consult. | **6,01** | **0,1** |

## CorePro LEDbulb Filament Dépolie - 15 000h - 40 à 200W

Nouveax codes

2ans

Catégorie Remise **F**

| Désignation | Flux lum.(lm) | Classe energ. | UE | Code | Délai | Prix HT (€) | ECL (€) | ECL (€) |
|---|---|---|---|---|---|---|---|---|
| **Equiv. 200W - Forme Standard** | | | | | | | | |
| 23-200W E27 4000K | 3452 | D | 6 | **346697 00** | < 1 Sem. | **21,9** | **0,1** | N |
| 23-200W E27 2700K | 3452 | D | 6 | **346673 00** | < 1 Sem. | **21,9** | **0,1** | N |
| **Equiv. 150W - Forme Standard** | | | | | | | | |
| 17.5-150W E27 4000K | 2452 | D | 10 | **346635 00** | < 1 Sem. | **19,2** | **0,1** | |
| 17.5-150W E27 2700K | 2452 | D | 10 | **346611 00** | < 1 Sem. | **19,2** | **0,1** | |
| **Equiv. 120W - Forme Standard** | | | | | | | | |
| 13-120W E27 4000K | 2000 | D | 10 | **346550 00** | Consult. | **16** | **0,1** | |
| 13-120W E27 2700K | 2000 | D | 10 | **346536 00** | Consult. | **16** | **0,1** | |
| **Equiv. 100W - Forme Standard** | | | | | | | | |
| **10.5-100W E27 4000K** | 1521 | D | 10 | **377554 00** | **< 1 Sem.** | **10,3** | **0,1** | |
| **10.5-100W E27 2700K** | 1521 | D | 10 | **361287 00** | **Consult.** | **10,3** | **0,1** | |
| **Equiv. 75W - Forme Standard** | | | | | | | | |
| 8.5-75W E27 4000K | 1055 | E | 10 | **377530 00** | < 1 Sem. | **8,57** | **0,1** | |
| 8.5-75W E27 2700K | 1055 | E | 10 | **361263 00** | < 1 Sem. | **8,57** | **0,1** | |
| **Equiv. 60W - Forme Standard** | | | | | | | | |
| **7-60W E27 4000K** | 806 | E | 10 | **377516 00** | **< 1 Sem.** | **7,18** | **0,1** | |
| **7-60W E27 2700K** | 806 | E | 10 | **361249 00** | **Consult.** | **7,18** | **0,1** | |
| **Equiv. 40W - Forme Standard** | | | | | | | | |
| 4.5-40W E27 2700K | 470 | F | 10 | **361300 00** | Consult. | **6,01** | **0,1** | |

## CorePro LEDbulb - 15 000h - 40 à 100W - IRC 90

2ans

Catégorie Remise **F**

| Désignation | Flux lum.(lm) | Classe energ. | UE | Code | Délai | Prix HT (€) | ECL (€) |
|---|---|---|---|---|---|---|---|
| **Equiv. 100W - Forme Standard** | | | | | | | |
| **13-100W E27 3000K - IRC 90** | 1521 | E | 10 | **329683 00** | **< 1 Sem.** | **10,3** | **0,1** |
| 13-100W B22 3000K - IRC 90 | 1521 | E | 10 | **329782 00** | < 1 Sem. | **10,3** | **0,1** |
| **12.5-100W E27 4000K - IRC 90** | 1521 | E | 10 | **329706 00** | **< 1 Sem.** | **10,3** | **0,1** |
| **Equiv. 75W - Forme Standard** | | | | | | | |
| **10.5-75W E27 3000K - IRC 90** | 1055 | F | 10 | **329645 00** | **< 1 Sem.** | **8,57** | **0,1** |
| 10.5-75W B22 3000K - IRC 90 | 1055 | F | 10 | **329768 00** | < 1 Sem. | **8,57** | **0,1** |
| **10-75W E27 4000K - IRC 90** | 1055 | F | 10 | **329669 00** | **< 1 Sem.** | **8,57** | **0,1** |
| **Equiv. 60W - Forme Standard** | | | | | | | |
| **7.5-60W E27 3000K - IRC 90** | 806 | F | 10 | **329607 00** | **< 1 Sem.** | **7,18** | **0,1** |
| **7.5-60W B22 3000K - IRC 90** | 806 | F | 10 | **329744 00** | **< 1 Sem.** | **7,18** | **0,1** |
| **7.5-60W E27 4000K - IRC 90** | 806 | F | 10 | **329621 00** | **< 1 Sem.** | **7,18** | **0,1** |
| **Equiv. 40W - Forme Standard** | | | | | | | |
| 5-40W E27 3000K - IRC 90 | 470 | F | 10 | **329560 00** | < 1 Sem. | **6,01** | **0,1** |
| 5-40W B22 3000K - IRC 90 | 470 | F | 10 | **329720 00** | Consult. | **6,01** | **0,1** |
| 5-40W E27 4000K - IRC 90 | 470 | F | 10 | **329584 00** | < 1 Sem. | **6,01** | **0,1** |

## Multipack LEDbulb - 15 000h - 60 & 75W

Pack chantier par 6

Nouveauté

2ans

Catégorie Remise **F**

| Désignation | Flux lum.(lm) | Classe energ. | UE | Code | Délai | Prix HT (€) | ECL (€) |
|---|---|---|---|---|---|---|---|
| **Equiv. 75W - Forme Standard - Pack par 6** | | | | | | | |
| 10-75W E27 2700K | 1055 | F | 6 | **420694 00** | < 1 Sem. | **50** | **0,1** |
| **Equiv. 60W - Forme Standard - Pack par 6** | | | | | | | |
| 8-60W E27 2700K | 806 | F | 6 | **420670 00** | < 1 Sem. | **40** | **0,1** |

# Stick

## CorePro LEDstick - 15 000h - 68W à 75W Dépolie

La solution idéale d'éclairage général E27 de forme compacte

2ans

Catégorie Remise **F**

| Désignation | Flux lum.(lm) | Classe energ. | UE | Code | Délai | Prix HT (€) | ECL (€) |
|---|---|---|---|---|---|---|---|
| **Equiv. 75W** | | | | | | | |
| **9.5-75W E27 4000K** | 1050 | E | 10 | **814536 00** | **< 1 Sem.** | **10,7** | **0,1** |
| **Equiv. 68W** | | | | | | | |
| 9.5-68W E27 3000K | 950 | F | 10 | **814512 00** | < 1 Sem. | **10,7** | **0,1** |

# Flamme

## MASTER LEDcandle Classe A - 50 000h - 40W

Gamme ultra-performante au service d'une approche durable : Classe énergétique A, économisez jusqu'à -60% d'énergie par rapport à une LED standard, 210lm par Watt, retour sur investissement ultra-rapide

Nouveaux codes

5ans

Catégorie Remise **G**

| Désignation | Flux lum.(lm) | Classe energ. | UE | Code | Délai | Prix HT (€) | ECL (€) |
|---|---|---|---|---|---|---|---|
| **Equiv. 40W** | | | | | | | |
| 2.3-40W E14 3000K | 485 | A | 10 | **435957 00** | < 1 Sem. | **35,9** | **0,1** |
| 2.3-40W E14 4000K | 485 | A | 10 | **435971 00** | < 1 Sem. | **35,9** | **0,1** |

## MASTER LEDcandle Filament Claire - 25 000h - 25 à 60W - IRC 90 - DimTone

Gradation DimTone : plus vous la tamisez, plus la lumière devient chaude. IRC 90

Nouveauté

5ans

Catégorie Remise **G**

| Désignation | Flux lum.(lm) | Classe energ. | UE | Code | Délai | Prix HT (€) | ECL (€) |
|---|---|---|---|---|---|---|---|
| **Equiv. 60W - DimTone** | | | | | | | |
| 5.9-60W E14 2200K-2700K - IRC 90 | 806 | D | 10 | **449572 00** | < 1 Sem. | **23,5** | **0,1** |
| **Equiv. 40W - DimTone** | | | | | | | |
| 3.4-40W E14 2200K-2700K - IRC 90 | 470 | D | 10 | **449411 00** | < 1 Sem. | **18,9** | **0,1** |
| 3.4-40W B22 2200K-2700K - IRC 90 | 470 | D | 10 | **449459 00** | < 1 Sem. | **18,9** | **0,1** |
| 3.4-40W E14 2200K-2700K - Coup de vent - IRC 90 | 470 | D | 10 | **449497 00** | < 1 Sem. | **18,9** | **0,1** |
| **Equiv. 25W - DimTone** | | | | | | | |
| 2.5-25W E14 2200K-2700K - IRC 90 | 340 | D | 10 | **449350 00** | < 1 Sem. | **17,1** | **0,1** |
| 2.5-25W E14 2200-2700K - Coup de vent - IRC 90 | 340 | D | 10 | **477711 00** | < 1 Sem. | **17,1** | **0,1** |

## Master Value LEDCandle Filament Claire - 15 000h - 40W - IRC 90

Gradable

5ans

Catégorie Remise **G**

| Désignation | Flux lum.(lm) | Classe energ. | UE | Code | Délai | Prix HT (€) | ECL (€) |
|---|---|---|---|---|---|---|---|
| **Equiv. 40W - Gradable** | | | | | | | |
| 3.4-40W E14 2700K - IRC 90 | 470 | D | 10 | **355439 00** | 4 Sem. | **14,6** | **0,1** |

## CorePro LEDcandle Filament Claire - 15 000h - 25 & 40W

2ans

Catégorie Remise **F**

| Désignation | Flux lum.(lm) | Classe energ. | UE | Code | Délai | Prix HT (€) | ECL (€) |
|---|---|---|---|---|---|---|---|
| **Equiv. 40W** | | | | | | | |
| **4.3-40W E14 2700K** | 470 | F | 10 | **347267 00** | **< 1 Sem.** | **9,26** | **0,1** |
| 4.3-40W B22 2700K | 470 | F | 10 | **347281 00** | 4 Sem. | **9,26** | **0,1** |
| 4.3-40W E14 4000K | 470 | F | 10 | **347403 00** | < 1 Sem. | **9,26** | **0,1** |
| **Equiv. 25W** | | | | | | | |
| 2-25W E14 2700K | 250 | E | 10 | **377578 00** | Consult. | **8,47** | **0,1** |
| 2-25W E14 2700K Coup de vent | 250 | E | 10 | **377592 00** | < 1 Sem. | **8,47** | **0,1** |
| 2-25W E14 2700K Torsadée | 250 | E | 10 | **347724 00** | Consult. | **8,47** | **0,1** |
| 2-25W B22 2700K | 250 | E | 10 | **347243 00** | 4 Sem. | **8,47** | **0,1** |

## CorePro LEDcandle Filament Dépolie - 15 000h - 40 & 60W

2ans

Catégorie Remise **F**

| Désignation | Flux lum.(lm) | Classe energ. | UE | Code | Délai | Prix HT (€) | ECL (€) |
|---|---|---|---|---|---|---|---|
| **Equiv. 60W** | | | | | | | |
| 6.5-60W E14 2700K | 806 | E | 10 | **347502 00** | < 1 Sem. | **13,2** | **0,1** |
| 6.5-60W E14 4000K | 806 | E | 10 | **347526 00** | < 1 Sem. | **13,2** | **0,1** |
| **Equiv. 40W** | | | | | | | |
| **4.3-40W E14 2700K** | 470 | F | 10 | **347182 00** | **< 1 Sem.** | **9,26** | **0,1** |

## CorePro LEDcandle - 15 000h - 25 à 60W

2ans

Catégorie Remise **F**

| Désignation | Flux lum.(lm) | Classe energ. | UE | Code | Délai | Prix HT (€) | ECL (€) |
|---|---|---|---|---|---|---|---|
| **Equiv. 60W** | | | | | | | |
| ND 7-60W E14 2700K | 806 | E | 10 | **312968 00** | Consult. | **13,2** | **0,1** |
| ND 7-60W E14 4000K | 806 | E | 10 | **312982 00** | Consult. | **13,2** | **0,1** |
| **Equiv. 40W** | | | | | | | |
| **ND 5-40W E14 2700K** | 470 | F | 10 | **312500 00** | **< 1 Sem.** | **9,26** | **0,1** |
| ND 5-40W E14 4000K | 470 | F | 10 | **312548 00** | < 1 Sem. | **9,26** | **0,1** |
| **Equiv. 25W** | | | | | | | |
| ND 2.8-25W E14 2700K | 250 | F | 10 | **312401 00** | 4 Sem. | **8,47** | **0,1** |

# Sphérique

## MASTER LEDluster Filament Claire - 25 000h - 25 à 60W - IRC 90 - DimTone

Gradation DimTone : plus vous la tamisez, plus la lumière devient chaude.

Nouveauté

5ans

Catégorie Remise **G**

| Désignation | Flux lum.(lm) | Classe energ. | UE | Code | Délai | Prix HT (€) | ECL (€) |
|---|---|---|---|---|---|---|---|
| **Equiv. 60W - DimTone** | | | | | | | |
| 5.9-60W E14 2200-2700K - IRC 90 | 806 | D | 10 | **449619 00** | < 1 Sem. | **23,5** | **0,1** N |
| **Equiv. 40W - DimTone** | | | | | | | |
| 3.5-40W E27 2200-2700K - IRC 90 | 470 | D | 10 | **449534 00** | < 1 Sem. | **18,9** | **0,1** N |
| 3.4-40W E14 2200-2700K - IRC 90 | 470 | D | 10 | **449510 00** | < 1 Sem. | **18,9** | **0,1** N |
| **Equiv. 25W - DimTone** | | | | | | | |
| 2.5-25W E14 2200-2700K - IRC 90 | 340 | D | 10 | **449374 00** | < 1 Sem. | **17,1** | **0,1** N |
| 2.5-25W E27 2200-2700K - IRC 90 | 340 | D | 10 | **449398 00** | < 1 Sem. | **17,1** | **0,1** N |

## Master Value LEDLuster Filament Claire - 15 000h – 40W – IRC 90

5ans

Catégorie Remise **G**

| Désignation | Flux lum.(lm) | Classe energ. | UE | Code | Délai | Prix HT (€) | ECL (€) |
|---|---|---|---|---|---|---|---|
| **Equiv. 40W - Gradable** | | | | | | | |
| 3.4-40W E14 2700K - IRC 90 | 470 | D | 10 | **355477 00** | 4 Sem. | **14,6** | **0,1** |
| **3.4-40W E27 2700K - IRC 90** | 470 | D | 10 | **355514 00** | **4 Sem.** | **14,6** | **0,1** |

## CorePro LEDluster Filament Claire - 15 000h - 25 & 40W

2ans

Catégorie Remise **F**

| Désignation | Flux lum.(lm) | Classe energ. | UE | Code | Délai | Prix HT (€) | ECL (€) |
|---|---|---|---|---|---|---|---|
| **Equiv. 40W** | | | | | | | |
| 4.3-40W E14 2700K | 470 | F | 10 | **347304 00** | < 1 Sem. | **9,26** | **0,1** |
| 4.3-40W E14 4000K | 470 | F | 10 | **347427 00** | 4 Sem. | **9,26** | **0,1** |
| 4.3-40W E27 2700K | 470 | F | 10 | **347328 00** | < 1 Sem. | **9,26** | **0,1** |
| **Equiv. 25W** | | | | | | | |
| 2-25W E14 2700K | 250 | E | 10 | **347748 00** | 4 Sem. | **8,47** | **0,1** |
| 2-25W E27 2700K | 250 | E | 10 | **347762 00** | 4 Sem. | **8,47** | **0,1** |

## CorePro LEDluster Filament Dépolie - 15 000h - 40 & 60W

2ans

Catégorie Remise **F**

| Désignation | Flux lum.(lm) | Classe energ. | UE | Code | Délai | Prix HT (€) | ECL (€) |
|---|---|---|---|---|---|---|---|
| **Equiv. 60W** | | | | | | | |
| 6.5-60W E14 2700K | 806 | E | 10 | **347601 00** | < 1 Sem. | **13,2** | **0,1** |
| 6.5-60W E27 2700K | 806 | E | 10 | **347687 00** | < 1 Sem. | **13,2** | **0,1** |
| 6.5-60W E14 4000K | 806 | E | 10 | **347625 00** | 4 Sem. | **13,2** | **0,1** |
| **Equiv. 40W** | | | | | | | |
| 4.3-40W E14 2700K | 470 | F | 10 | **347205 00** | < 1 Sem. | **9,26** | **0,1** |
| 4.3-40W E27 2700K | 470 | F | 10 | **347229 00** | 4 Sem. | **9,26** | **0,1** |

## CorePro LEDluster - 15 000h - 25 à 60W

Catégorie Remise **F**

| Désignation | Flux lum.(lm) | Classe energ. | UE | Code | Délai | Prix HT (€) | ECL (€) |
|---|---|---|---|---|---|---|---|
| **Equiv. 60W** | | | | | | | |
| 7-60W E14 2700K | 806 | E | 10 | **313040 00** | Consult. | **13,2** | **0,1** |
| 7-60W E14 4000K | 806 | E | 10 | **313088 00** | Consult. | **13,2** | **0,1** |
| 7-60W E27 2700K | 806 | E | 10 | **313026 00** | < 1 Sem. | **13,2** | **0,1** |
| **Equiv. 40W** | | | | | | | |
| **5-40W E14 2700K** | 470 | F | 10 | **312647 00** | **< 1 Sem.** | **9,26** | **0,1** |
| 5-40W E14 4000K | 470 | F | 10 | **312685 00** | 4 Sem. | **9,26** | **0,1** |
| **Equiv. 25W** | | | | | | | |
| 2.8-25W E14 2700K | 250 | F | 10 | **312449 00** | Consult. | **8,47** | **0,1** |
| 2.8-25W E27 2700K | 250 | F | 10 | **312425 00** | < 1 Sem. | **8,47** | **0,1** |

# Globe

## MASTER Value LEDglobe Filament Claire - 15 000h - 60W - IRC 90

Gradable

Catégorie Remise **G**

| Désignation | Flux lum.(lm) | Classe energ. | UE | Code | Délai | Prix HT (€) | ECL (€) |
|---|---|---|---|---|---|---|---|
| **Equiv. 60W - Diamètre 95 mm - Gradable** | | | | | | | |
| **5.9-60W E27 2700K - IRC 90** | 806 | D | 6 | **347984 00** | **< 1 Sem.** | **32** | **0,1** |

## Classic LEDglobe Filament Claire - 15 000h - 60W

Catégorie Remise **F**

| Désignation | Flux lum.(lm) | Classe energ. | UE | Code | Délai | Prix HT (€) | ECL (€) |
|---|---|---|---|---|---|---|---|
| **Equiv. 60W - Diamètre 95 mm - Gradable** | | | | | | | |
| 7-60W E27 2700K | 806 | E | 4 | **742457 00** | < 1 Sem. | **17,5** | **0,1** |

## Classic LEDglobe Filament Dépolie - 15 000h - 60 & 100W

Gradable

Catégorie Remise **F**

| Désignation | Flux lum.(lm) | Classe energ. | UE | Code | Délai | Prix HT (€) | ECL (€) |
|---|---|---|---|---|---|---|---|
| **Equiv. 100W - Diamètre 125 mm** | | | | | | | |
| 10.5-100W E27 2700K | 1521 | D | 4 | **665142 00** | < 1 Sem. | **27,5** | **0,1** |
| 10.5-100W E27 4000K | 1521 | D | 6 | **665166 00** | Consult. | **27,5** | **0,1** |
| **Equiv. 60W - Diamètre 125 mm** | | | | | | | |
| 7-60W E27 2700K | 806 | E | 4 | **648176 00** | Consult. | **22,6** | **0,1** |

# Crayon

## CorePro LED R7s 118 mm - 15 000h – 60W à 150W

Solution de remplacement pour crayon halogène. Gradable en équivalence 150W et 120W.

Catégorie Remise **F**

| Désignation | Flux lum.(lm) | Classe energ. | UE | Code | Délai | Prix HT (€) | ECL (€) |
|---|---|---|---|---|---|---|---|
| **Equiv. 150W - Gradable** | | | | | | | |
| 17.5-150W 3000K | 2460 | D | 10 | **646738 00** | < 1 Sem. | **61,1** | **0,1** |
| 17.5-150W 4000K | 2460 | D | 10 | **646752 00** | < 1 Sem. | **61,1** | **0,1** |
| **Equiv. 120W - Gradable** | | | | | | | |
| **14-120W 3000K** | 2000 | D | 10 | **714003 00** | **Consult.** | **48,1** | **0,1** |
| 14-120W 4000K | 2000 | D | 10 | **714065 00** | < 1 Sem. | **48,1** | **0,1** |
| **Equiv. 60W** | | | | | | | |
| 7.2-60W 3000K | 810 | E | 10 | **303973 00** | Consult. | **30,3** | **0,1** |
| 7.2-60W 4000K | 850 | E | 10 | **303997 00** | Consult. | **30,3** | **0,1** |

## CorePro LED R7s 78 mm - 15 000h - 60W

Solution de remplacement pour crayon halogène. Gradable en équivalence 60W.

Catégorie Remise **F**

| Désignation | Flux lum.(lm) | Classe energ. | UE | Code | Délai | Prix HT (€) | ECL (€) |
|---|---|---|---|---|---|---|---|
| **Equiv. 60W** | | | | | | | |
| 7.5-60W 3000K | 950 | E | 10 | **713945 00** | < 1 Sem. | **32,1** | **0,1** |
| 7.5-60W 4000K | 1000 | E | 10 | **713969 00** | < 1 Sem. | **32,1** | **0,1** |

# Capsule

## CorePro LEDcapsule G9 - 15 000h - 25 à 60W

Catégorie Remise **F**

| Désignation | Flux lum.(lm) | Classe energ. | UE | Code | Délai | Prix HT (€) | ECL (€) |
|---|---|---|---|---|---|---|---|
| **Equiv. 60W** | | | | | | | |
| **5-60W 2700K** | 570 | E | 12 | **657802 00** | **< 1 Sem.** | **26,2** | **0,1** |
| **Equiv. 40W** | | | | | | | |
| 3.2-40W 3000K | 400 | E | 12 | **303959 00** | Consult. | **21** | **0,1** |
| 3.2-40W 2700K | 400 | E | 12 | **303935 00** | < 1 Sem. | **21** | **0,1** |
| **Equiv. 25W** | | | | | | | |
| 2-25W 2700K | 220 | E | 12 | **303898 00** | < 1 Sem. | **19,3** | **0,1** |
| 2-25W 3000K | 220 | E | 12 | **303911 00** | Consult. | **19,3** | **0,1** |

## CorePro LEDcapsule G4 - 15 000h - 10 à 28W

Catégorie Remise **F**

| Désignation | Flux lum.(lm) | Classe energ. | UE | Code | Délai | Prix HT (€) | ECL (€) |
|---|---|---|---|---|---|---|---|
| **Equiv. 28W** | | | | | | | |
| 2.7-28W 3000K | 330 | E | 12 | **767778 00** | Consult. | **15,8** | **0,1** |
| **Equiv. 20W** | | | | | | | |
| 1.8-20W 3000K | 215 | E | 12 | **767693 00** | < 1 Sem. | **13,5** | **0,1** |
| **Equiv. 10W** | | | | | | | |
| 1-10W 3000K | 120 | E | 12 | **767594 00** | Consult. | **10,2** | **0,1** |

## CorePro LEDcapsule GY6.35 15 000h - 20W

Gradable

Catégorie Remise **F**

| Désignation | Flux lum.(lm) | Classe energ. | UE | Code | Délai | Prix HT (€) | ECL (€) |
|---|---|---|---|---|---|---|---|
| **Equiv. 20W - Gradable** | | | | | | | |
| 1.8-20W 3000K | 215 | E | 12 | **767839 00** | Consult. | **15,5** | **0,1** |

# Linolite

## LEDlinolite - 15 000h - 60W

Catégorie Remise **F**

| Désignation | Flux lum.(lm) | Classe energ. | UE | Code | Délai | Prix HT (€) | ECL (€) |
|---|---|---|---|---|---|---|---|
| **Equiv. 60W - Longueur 310 mm 4,5W** | | | | | | | |
| **4.5-60W S19 2700K** | 480 | F | 4 | **263604 00** | **< 1 Sem.** | **29,5** | **0,1** |

## Géante standard - Globe et Stick

### Vintage LED Giant Filament Ballerina - 15 000h - 40W - Ambrée

Design vintage et industriel pour sublimer les intérieurs. Gradable, finition ambrée

Catégorie Remise **F**

| Désignation | Flux lum.(lm) | UE | Code | Délai | Prix HT (€) | ECL (€) |
|---|---|---|---|---|---|---|
| **Equiv. 40W - Forme Globe Géante - Gradable** | | | | | | |
| 6.5-40W E27 1800K Ambrée | 470 | 2 | **313781 00** | < 1 Sem. | **71,6** | **0,1** |
| **Equiv. 40W - Forme Standard Géante - Gradable** | | | | | | |
| 6.5-40W E27 1800K Ambrée | 470 | 2 | **313767 00** | Consult. | **71,6** | **0,1** |
| **Equiv. 40W - Forme Stick Géante - Gradable** | | | | | | |
| 6.5-40W E27 1800K Ambrée | 470 | 2 | **313804 00** | Consult. | **71,6** | **0,1** |

### Modern LED Giant Filament Smoky - 15 000h - Fumée

Design modern et industriel pour sublimer les intérieurs. Gradable, finition fumée

Catégorie Remise **F**

| Désignation | Flux lum.(lm) | UE | Code | Délai | Prix HT (€) | ECL (€) |
|---|---|---|---|---|---|---|
| **Equiv. 20W - Forme Globe Géante - Gradable** | | | | | | |
| 6.5-25W E27 1800K Fumée | 200 | 2 | **315396 00** | Consult. | **64,5** | **0,1** |
| **Equiv. 20W - Forme Standard Géante - Gradable** | | | | | | |
| 6.5-25W E27 1800K Fumée | 200 | 2 | **315372 00** | Consult. | **64,5** | **0,1** |
| **Equiv. 20W - Forme Stick Géante - Gradable** | | | | | | |
| 6.5-25W E27 1800K Fumée | 200 | 2 | **315419 00** | Consult. | **64,5** | **0,1** |

### Vintage LED Giant Filament Spirale - 15 000h - 28W- Ambrée

Design vintage et industriel pour sublimer les intérieurs. Finition ambrée

Catégorie Remise **F**

| Désignation | Flux lum.(lm) | UE | Code | Délai | Prix HT (€) | ECL (€) |
|---|---|---|---|---|---|---|
| **Equiv. 28W - Forme Globe Géante** | | | | | | |
| 4.5-28W E27 1800K Ambrée | 300 | 2 | **313842 00** | Consult. | **56,9** | **0,1** |
| **Equiv. 28W - Forme Standard Géante** | | | | | | |
| 4.5-28W E27 1800K Ambrée | 300 | 2 | **313828 00** | Consult. | **56,9** | **0,1** |

### Modern LED Crystal Filament - 15 000h - 26W - Fumée

Design moderne avec reflet interne des filaments pour un effet discontinu original. Gradable

Catégorie Remise **F**

| Désignation | Flux lum.(lm) | UE | Code | Délai | Prix HT (€) | ECL (€) |
|---|---|---|---|---|---|---|
| **Equiv. 26W - Gradable** | | | | | | |
| 7-26W 1800K Fumée | 270 | 2 | **313743 00** | Consult. | **168** | **0,1** |

### Modern LED Double Giant Filament - 15 000h - 20W - Fumée

Forme géante avec un design unique

Catégorie Remise **F**

| Désignation | Flux lum.(lm) | UE | Code | Délai | Prix HT (€) | ECL (€) |
|---|---|---|---|---|---|---|
| **Equiv. 20W - Gradable** | | | | | | |
| 6.5-20W E27 1800K Fumée | 200 | 2 | **313729 00** | Consult. | **138** | **0,1** |

## Globe

### Vintage LEDglobe Filament Spirale - 15 000h - 25W - Ambrée

Design vintage et industriel pour sublimer les intérieurs. Gradable, finition ambrée

Catégorie Remise **F**

| Désignation | Flux lum.(lm) | UE | Code | Délai | Prix HT (€) | ECL (€) |
|---|---|---|---|---|---|---|
| **Equiv. 25W - Gradable** | | | | | | |
| 4-25W E27 2000K Ambrée | 250 | 4 | **315471 00** | < 1 Sem. | **22,9** | **0,1** |

### Modern LEDglobe Filament - 15 000h - 50W - Calotte Argentée

Design tête de miroir argentée pour un éclairage indirect, gradable

Catégorie Remise **F**

| Désignation | Flux lum.(lm) | Classe energ. | UE | Code | Délai | Prix HT (€) | ECL (€) |
|---|---|---|---|---|---|---|---|
| **Equiv. 50W - Gradable** | | | | | | | |
| 8-50W E27 2700K | 650 | F | 4 | **782498 00** | Consult. | **29,4** | **0,1** |

### Modern LEDglobe Filament Smoky - 15 000h - 11W - Fumée

Design moderne et industriel pour sublimer les intérieurs. Finition Smoky

Catégorie Remise **F**

| Désignation | Flux lum.(lm) | UE | Code | Délai | Prix HT (€) | ECL (€) |
|---|---|---|---|---|---|---|
| **Equiv. 11W** | | | | | | |
| 2-11W E27 1800K Fumée | 100 | 4 | **759698 00** | Consult. | **16** | **0,1** |

## Standard

### Vintage LEDbulb Filament Spirale - 15 000h - 25W - Ambrée

Finition ambrée et filament spirale pour une ambiance chaleureuse, applications possibles : commerces, restaurants, hôtels…

2ans

Catégorie Remise **F**

| Désignation | Flux lum.(lm) | UE | Code | Délai | Prix HT (€) | ECL (€) |
|---|---|---|---|---|---|---|
| **Equiv. 25W - Forme Standard - Gradable** | | | | | | |
| 4-25W E27 1800K Ambrée | 250 | 10 | **315518 00** | < 1 Sem. | **22,9** | **0,1** |
| **Equiv. 25W - Forme Edison - Gradable** | | | | | | |
| 4-25W E27 1800K Ambrée | 250 | 10 | **315532 00** | < 1 Sem. | **22,9** | **0,1** |

### Modern LEDbulb Filament Smoky - 15 000h - 11W - Fumée

Design moderne et industriel pour sublimer les intérieurs. Finition Smoky

2ans

Catégorie Remise **F**

| Désignation | Flux lum.(lm) | UE | Code | Délai | Prix HT (€) | ECL (€) |
|---|---|---|---|---|---|---|
| **Equiv. 11W - Forme Standard** | | | | | | |
| 2.3-11W E27 1800K Fumée | 100 | 4 | **759636 00** | Consult. | **16** | **0,1** |
| **Equiv. 11W - Forme Edison** | | | | | | |
| 2.3-11W E27 1800K Fumée | 100 | 4 | **759650 00** | Consult. | **16** | **0,1** |

## Flamme

### Vintage LEDcandle Filament Spirale - 15 000h - 15W - Ambrée

Design vintage pour sublimer les intérieurs. Gradable, finition ambrée

2ans

Catégorie Remise **F**

| Désignation | Flux lum.(lm) | UE | Code | Délai | Prix HT (€) | ECL (€) |
|---|---|---|---|---|---|---|
| **Equiv. 15W - Gradable** | | | | | | |
| 2.5-15W E14 1800K Ambrée | 136 | 10 | **316034 00** | Consult. | **17,2** | **0,1** |

## Stick

### Modern LEDstick Filament Smoky - 15 000h - 11W - Fumée

Design moderne et industriel pour sublimer les intérieurs. Finition fumée

2ans

Catégorie Remise **F**

| Désignation | Flux lum.(lm) | UE | Code | Délai | Prix HT (€) | ECL (€) |
|---|---|---|---|---|---|---|
| **Equiv. 11W - Forme Stick** | | | | | | |
| 2.3-11W E27 1800K Fumée | 100 | 4 | **759674 00** | Consult. | **16** | **0,1** |

## Accessoires

### Accessoires Suspensions Cordes

Accessoire à associer à une Lampe E27

1an

Catégorie Remise **B**

| Désignation | Flux lum.(lm) | UE | Code | Délai | Prix HT (€) | ECL (€) |
|---|---|---|---|---|---|---|
| Corde suspension Lampes LED E27 OR | 0 | 4 | **167779 00** | < 1 Sem. | **25,1** | **-** |
| Corde suspension Lampes LED E27 NOIRE | 0 | 4 | **167762 00** | Consult. | **25,1** | **-** |
| Corde suspension Lampes LED E27 ROSE OR | 0 | 4 | **624057 00** | Consult. | **25,1** | **-** |

## Réflecteur GU10

### MasterConnect LEDspot - IRC 90

Solution connectée, pilotable sans fils et compatible Interact Pro. IRC 90

5ans

Catégorie Remise **G**

| Désignation | Flux lum.(lm) | Int. lum.(cd) | Classe energ. | UE | Code | Délai | Prix HT (€) | ECL (€) |
|---|---|---|---|---|---|---|---|---|
| **Equiv. 50W - Wireless DIM** | | | | | | | | |
| IA 4.7-50W GU10 2700K 36° - IRC 90 | 345 | 500 | F | 10 | **693923 00** | Consult. | **72,4** | **0,1** |
| IA 4.7-50W GU10 3000K 36° - IRC 90 | 345 | 500 | F | 10 | **693947 00** | Consult. | **72,4** | **0,1** |
| IA 4.7-50W GU10 4000K 36° - IRC 90 | 345 | 500 | F | 10 | **693961 00** | Consult. | **72,4** | **0,1** |

### MASTER LEDspot Performance GU10 - 40 000h - 35 & 50W - Expert Color IRC 97

ExpertColor, un spectre lumineux sur mesure pour un rendu des couleurs proche de la perfection (IRC 97)

5ans

Catégorie Remise **G**

| Désignation | Flux lum.(lm) | Int. lum.(cd) | Classe energ. | UE | Code | Délai | Prix HT (€) | ECL (€) |
|---|---|---|---|---|---|---|---|---|
| **Equiv 50W - ExpertColor IRC 97 - Hautes performances de gradation** | | | | | | | | |
| 5.5-50W 2700K 25° - IRC 97 | 355 | 1000 | G | 10 | **707616 00** | < 1 Sem. | **28,9** | **0,1** |
| 5.5-50W 2700K 36° - IRC 97 | 355 | 800 | G | 10 | **707678 00** | < 1 Sem. | **28,9** | **0,1** |
| 5.5-50W 3000K 25° - IRC 97 | 375 | 1000 | G | 10 | **707630 00** | < 1 Sem. | **28,9** | **0,1** |
| 5.5-50W 3000K 36° - IRC 97 | 375 | 800 | G | 10 | **707692 00** | < 1 Sem. | **28,9** | **0,1** |
| 5.5-50W 4000K 25° - IRC 97 | 400 | 1050 | F | 10 | **707654 00** | Consult. | **28,9** | **0,1** |
| 5.5-50W 4000K 36° - IRC 97 | 400 | 800 | F | 10 | **707715 00** | Consult. | **28,9** | **0,1** |
| **Equiv 35W - ExpertColor IRC 97 - Hautes performances de gradation** | | | | | | | | |
| 3.9-35W 2700K 36° - IRC 97 | 265 | 540 | G | 10 | **707555 00** | < 1 Sem. | **24,1** | **0,1** |
| 3.9-35W 3000K 36° - IRC 97 | 280 | 560 | G | 10 | **707579 00** | < 1 Sem. | **24,1** | **0,1** |
| 3.9-35W 4000K 36° - IRC 97 | 300 | 600 | F | 10 | **707593 00** | Consult. | **24,1** | **0,1** |

### MASTER Value LEDspot GU10 - 25 000h - 35 à 80W - IRC 90

Gradable, IRC 90

5ans

Catégorie Remise **G**

| Désignation | Flux lum.(lm) | Int. lum.(cd) | Classe energ. | UE | Code | Délai | Prix HT (€) | ECL (€) |
|---|---|---|---|---|---|---|---|---|
| **Equiv. 80W** | | | | | | | | |
| **6.2-80W 3000K 36° - IRC 90** | 575 | 850 | F | 10 | **705251 00** | **< 1 Sem.** | **20,9** | **0,1** |
| **6.2-80W 4000K 36° - IRC 90** | 575 | 850 | F | 10 | **705237 00** | **< 1 Sem.** | **20,9** | **0,1** |
| **Equiv. 50W** | | | | | | | | |
| 4.8-50W 2700K 36° - IRC 90 | 355 | 650 | F | 10 | **308138 00** | < 1 Sem. | **17,8** | **0,1** |
| 4.9-50W 2700K 60° - IRC 90 | 355 | 400 | F | 10 | **707913 00** | < 1 Sem. | **17,8** | **0,1** |
| **4.9-50W 3000K 36° - IRC 90** | 365 | 650 | F | 10 | **707876 00** | **< 1 Sem.** | **17,8** | **0,1** |
| 4.9-50W 3000K 60° - IRC 90 | 365 | 400 | F | 10 | **707937 00** | < 1 Sem. | **17,8** | **0,1** |
| **4.9-50W 4000K 36° - IRC 90** | 380 | 700 | F | 10 | **707890 00** | **< 1 Sem.** | **17,8** | **0,1** |
| 4.9-50W 4000K 60° - IRC 90 | 380 | 400 | F | 10 | **707951 00** | < 1 Sem. | **17,8** | **0,1** |
| **Equiv. 35W** | | | | | | | | |
| 3.7-35W 2700K 36° - IRC 90 | 270 | 500 | F | 10 | **308114 00** | Consult. | **15,4** | **0,1** |
| 3.7-35W 3000K 36° - IRC 90 | 270 | 500 | F | 10 | **707753 00** | < 1 Sem. | **15,4** | **0,1** |
| 3.7-35W 4000K 36° - IRC 90 | 285 | 500 | F | 10 | **707777 00** | Consult. | **15,4** | **0,1** |

### CorePro LEDspot GU10 - 15 000h - 35 à 65W

Gradable & Non-Gradable

2ans

Catégorie Remise **F**

| Désignation | Flux lum.(lm) | Int. lum.(cd) | Classe energ. | UE | Code | Délai | Prix HT (€) | ECL (€) |
|---|---|---|---|---|---|---|---|---|
| **Equiv. 65W** | | | | | | | | |
| 4.9-65W 3000K 36° | 460 | 800 | E | 10 | **308718 00** | < 1 Sem. | **12,2** | **0,1** |
| 4.9-65W 4000K 36° | 485 | 800 | E | 10 | **308619 00** | < 1 Sem. | **12,2** | **0,1** |
| **Equiv. 50W** | | | | | | | | |
| 4.6-50W 3000K 36° | 370 | 740 | F | 10 | **728376 00** | < 1 Sem. | **10,1** | **0,1** |
| 4.6-50W 4000K 36° | 390 | 770 | F | 10 | **728390 00** | < 1 Sem. | **10,1** | **0,1** |
| **Equiv.50W - Gradable** | | | | | | | | |
| **4-50W 3000K 36° Dim** | 345 | 700 | F | 10 | **358836 00** | **< 1 Sem.** | **13,1** | **0,1** |
| **4-50W 4000K 36° Dim** | 350 | 700 | F | 10 | **358850 00** | **< 1 Sem.** | **13,1** | **0,1** |
| **Equiv. 35W** | | | | | | | | |
| 3.5-35W 3000K 36° | 265 | 565 | F | 10 | **728338 00** | < 1 Sem. | **8,42** | **0,1** |
| 3.5-35W 4000K 36° | 275 | 590 | F | 10 | **728352 00** | 4 Sem. | **8,42** | **0,1** |
| **Equiv. 35W - Gradable** | | | | | | | | |
| 4-35W 3000K 36° Dim | 230 | 500 | F | 10 | **721353 00** | < 1 Sem. | **11** | **0,1** |
| 4-35W 4000K 36° Dim | 240 | 500 | F | 10 | **730225 00** | Consult. | **11** | **0,1** |
| **Pack de 6** | | | | | | | | |
| 4.7-50W 3000K Pack de 6 | 345 | 700 | F | 6 | **420632 00** | < 1 Sem. | **37** | **0,1** N |

### Multipack LEDspot GU10 - 15 000h - 50W

Nouveauté

2ans

Catégorie Remise **F**

| Désignation | Flux lum.(lm) | Int. lum.(cd) | Classe energ. | UE | Code | Délai | Prix HT (€) | ECL (€) |
|---|---|---|---|---|---|---|---|---|
| **Pack de 6** | | | | | | | | |
| 4.7-50W 3000K Pack de 6 | 345 | 700 | F | 6 | **420632 00** | < 1 Sem. | **37** | **0,1** N |

## Réflecteur GU5.3

### MASTER LEDspot Performance - GU5.3 - 40 000h - 43W - ExpertColor IRC 92

ExpertColor, un spectre lumineux sur mesure pour un rendu des couleurs proche de la perfection (IRC 92)

5ans

Catégorie Remise **G**

| Désignation | Flux lum.(lm) | Int. lum.(cd) | Classe energ. | UE | Code | Délai | Prix HT (€) | ECL (€) |
|---|---|---|---|---|---|---|---|---|
| **Equiv. 43W - ExperColor IRC 92 - Hautes performances de gradation** | | | | | | | | |
| GU5.3 7.5-43W 2700K 24° - IRC 92 | 485 | 2400 | G | 10 | **358652 00** | Consult. | **40,4** | **0,1** |
| GU5.3 7.5-43W 2700K 36° - IRC 92 | 485 | 1400 | G | 10 | **358713 00** | < 1 Sem. | **40,4** | **0,1** |
| GU5.3 7.5-43W 3000K 24° - IRC 92 | 500 | 2600 | G | 10 | **358676 00** | < 1 Sem. | **40,4** | **0,1** |
| **GU5.3 7.5-43W 3000K 36° - IRC 92** | 500 | 1550 | G | 10 | **358737 00** | **< 1 Sem.** | **40,4** | **0,1** |
| GU5.3 7.5-43W 4000K 24° - IRC 92 | 520 | 2800 | G | 10 | **358690 00** | Consult. | **40,4** | **0,1** |
| GU5.3 7.5-43W 4000K 36° - IRC 92 | 520 | 1650 | G | 10 | **358751 00** | < 1 Sem. | **40,4** | **0,1** |

## MASTER Value LEDspot GU5.3 - 25 000h - 35 & 50W - IRC 90

Gradable, IRC 90

Catégorie Remise **G**

| Désignation | Flux lum.(lm) | Int. lum.(cd) | Classe energ. | UE | Code | Délai | Prix HT (€) | ECL (€) |
|---|---|---|---|---|---|---|---|---|
| **Equiv. 50W** | | | | | | | | |
| 7.5-50W 2700K 36° - IRC 90 | 621 | 1600 | F | 10 | **307322 00** | Consult. | **27,7** | **0,1** |
| 7.5-50W 2700K 60° - IRC 90 | 621 | 750 | F | 10 | **307384 00** | Consult. | **27,7** | **0,1** |
| **7.5-50W 3000K 36° - IRC 90** | 630 | 1600 | F | 10 | **307346 00** | **< 1 Sem.** | **27,7** | **0,1** |
| 7.5-50W 3000K 60° - IRC 90 | 630 | 800 | F | 10 | **307407 00** | Consult. | **27,7** | **0,1** |
| **7.5-50W 4000K 36° - IRC 90** | 660 | 1500 | F | 10 | **307360 00** | **< 1 Sem.** | **27,7** | **0,1** |
| 7.5-50W 4000K 60° - IRC 90 | 660 | 770 | F | 10 | **307421 00** | Consult. | **27,7** | **0,1** |
| **Equiv. 35W** | | | | | | | | |
| 5.8-35W 2700K 36° - IRC 90 | 450 | 1300 | G | 10 | **307186 00** | < 1 Sem. | **22,1** | **0,1** |
| 5.8-35W 3000K 36° - IRC 90 | 460 | 1300 | F | 10 | **307209 00** | Consult. | **22,1** | **0,1** |
| 5.8-35W 4000K 36° - IRC 90 | 490 | 1200 | F | 10 | **307223 00** | < 1 Sem. | **22,1** | **0,1** |

## CorePro LEDspot GU5.3 - 15 000h - 20 à 50W

Nouveaux codes

Catégorie Remise **F**

| Désignation | Flux lum.(lm) | Int. lum.(cd) | Classe energ. | UE | Code | Délai | Prix HT (€) | ECL (€) |
|---|---|---|---|---|---|---|---|---|
| **Equiv. 50W** | | | | | | | | |
| 7-50W 2700K 36° | 621 | 1400 | F | 10 | **814710 00** | < 1 Sem. | **18,6** | **0,1** |
| 7-50W 4000K 36° | 660 | 1500 | F | 10 | **814796 00** | < 1 Sem. | **18,6** | **0,1** N |
| **Equiv. 35W** | | | | | | | | |
| **4.4-35W 2700K 36°** | 345 | 650 | F | 10 | **307063 00** | **Consult.** | **14,3** | **0,1** |
| 4.4-35W 4000K 36° | 390 | 750 | F | 10 | **307087 00** | < 1 Sem. | **14,3** | **0,1** N |
| **Equiv. 20W** | | | | | | | | |
| 2.9-20W 2700K 36° | 230 | 560 | F | 10 | **307049 00** | < 1 Sem. | **12,9** | **0,1** |

# Réflecteur GU4

## MASTER LEDspot Performance GU4-MR11 - 40 000h - 20W

Catégorie Remise **G**

| Désignation | Flux lum.(lm) | Int. lum.(cd) | Classe energ. | UE | Code | Délai | Prix HT (€) | ECL (€) |
|---|---|---|---|---|---|---|---|---|
| **Equiv. 20W** | | | | | | | | |
| 3.5-20W 2700K 24° | 200 | 1000 | G | 12 | **359901 00** | Consult. | **36,6** | **0,1** |

# Réflecteur AR111

## MASTER LEDspot Performance AR111 - 40 000h - 50 à 100W - ExpertColor IRC 95

Gradable, IRC 95

Nouveaux codes

Catégorie Remise **G**

| Désignation | Flux lum.(lm) | Int. lum.(cd) | Classe energ. | UE | Code | Délai | Prix HT (€) | ECL (€) |
|---|---|---|---|---|---|---|---|---|
| **Equiv. 100W - Gradable** | | | | | | | | |
| 20-100W 4000K 24° - IRC 95 | 1270 | 4400 | G | 6 | **429734 00** | < 1 Sem. | **81,3** | **0,1** N |
| 20-100W 4000K 45° - IRC 95 | 1270 | 2300 | G | 6 | **429758 00** | < 1 Sem. | **81,3** | **0,1** N |
| 20-100W 3000K 24° - IRC 95 | 1270 | 4200 | G | 6 | **429697 00** | < 1 Sem. | **81,3** | **0,1** N |
| 20-100W 3000K 45° - IRC 95 | 1270 | 2200 | G | 6 | **429710 00** | < 1 Sem. | **81,3** | **0,1** N |
| 20-100W 2700K 24° - IRC 95 | 1270 | 4000 | G | 6 | **429659 00** | < 1 Sem. | **81,3** | **0,1** N |
| 20-100W 2700K 45° - IRC 95 | 1270 | 2100 | G | 6 | **429673 00** | < 1 Sem. | **81,3** | **0,1** N |
| **Equiv. 75W - Gradable** | | | | | | | | |
| 14.8-75W 4000K 24° - IRC 95 | 950 | 3300 | G | 6 | **333871 00** | Consult. | **78,5** | **0,1** |
| 14.8-75W 4000K 45° - IRC 95 | 950 | 1400 | G | 6 | **333895 00** | Consult. | **78,5** | **0,1** |
| 14.8-75W 3000K 24° - IRC 95 | 875 | 3000 | G | 6 | **333833 00** | < 1 Sem. | **78,5** | **0,1** |
| 14.8-75W 3000K 45° - IRC 95 | 875 | 1300 | G | 6 | **333857 00** | < 1 Sem. | **78,5** | **0,1** |
| 14.8-75W 2700K 24° - IRC 95 | 875 | 3000 | G | 6 | **333796 00** | Consult. | **78,5** | **0,1** |
| 14.8-75W 2700K 45° - IRC 95 | 875 | 1200 | G | 6 | **333819 00** | Consult. | **78,5** | **0,1** |
| **Equiv. 50W - Gradable** | | | | | | | | |
| 10.8-50W 3000K 24° - IRC 95 | 620 | 3200 | G | 6 | **333994 00** | Consult. | **74,7** | **0,1** |
| 10.8-50W 3000K 40° - IRC 95 | 620 | 1200 | G | 6 | **334014 00** | Consult. | **74,7** | **0,1** |
| 10.8-50W 2700K 24° - IRC 95 | 600 | 3000 | G | 6 | **333932 00** | Consult. | **74,7** | **0,1** |
| 10.8-50W 2700K 40° - IRC 95 | 600 | 1200 | G | 6 | **333956 00** | Consult. | **74,7** | **0,1** |

## Réflecteur

### CorePro LEDspot R80 - 15 000h - 60 & 100W

Gradable en équivalence 100W

Nouveaux codes

2ans

Catégorie Remise **F**

| Désignation | Flux lum.(lm) | Int. lum.(cd) | Classe energ. | UE | Code | Délai | Prix HT (€) | ECL (€) |
|---|---|---|---|---|---|---|---|---|
| **Equiv. 100W - Gradable** | | | | | | | | |
| 8.5-100W E27 2700K 36° | 670 | 1400 | F | 6 | **312364 00** | < 1 Sem. | **22,3** | **0,1** N |
| **Equiv. 100W** | | | | | | | | |
| 8-100W E27 2700K 36° | 670 | 1100 | F | 6 | **811856 00** | < 1 Sem. | **26,8** | **0,1** |
| **Equiv. 60W** | | | | | | | | |
| 4-60W E27 2700K 36° | 345 | 620 | F | 6 | **811832 00** | < 1 Sem. | **21,4** | **0,1** |

### CorePro LEDspot R63 - 15 000h - 40 & 60W

Gradable en équivalence 60W

2ans

Catégorie Remise **F**

| Désignation | Flux lum.(lm) | Int. lum.(cd) | Classe energ. | UE | Code | Délai | Prix HT (€) | ECL (€) |
|---|---|---|---|---|---|---|---|---|
| **Equiv. 60W - Gradable** | | | | | | | | |
| Dim 4.5-60W E27 2700K 36° | 345 | 620 | F | 6 | **811818 00** | < 1 Sem. | **30** | **0,1** |
| **Equiv. 40W** | | | | | | | | |
| 3-40W E27 2700K 36° | 210 | 400 | G | 6 | **811795 00** | Consult. | **23,6** | **0,1** |

### CorePro LEDspot R50 - 15 000h - 40 & 60W

Gradable en équivalence 60W

2ans

Catégorie Remise **F**

| Désignation | Flux lum.(lm) | Int. lum.(cd) | Classe energ. | UE | Code | Délai | Prix HT (€) | ECL (€) |
|---|---|---|---|---|---|---|---|---|
| **Equiv. 60W - Gradable** | | | | | | | | |
| Dim 4.3-60W E14 2700K 36° | 320 | 550 | F | 6 | **811771 00** | Consult. | **19,3** | **0,1** |
| **Equiv. 40W** | | | | | | | | |
| 2.8-40W E14 2700K 36° | 210 | 400 | F | 6 | **811757 00** | < 1 Sem. | **16,1** | **0,1** |

### CorePro LEDspot R39 - 15 000h - 30W

2ans

Catégorie Remise **F**

| Désignation | Flux lum.(lm) | Int. lum.(cd) | Classe energ. | UE | Code | Délai | Prix HT (€) | ECL (€) |
|---|---|---|---|---|---|---|---|---|
| **Equiv. 30W** | | | | | | | | |
| 1.8-30W E14 2700K 36° | 150 | 250 | F | 6 | **811719 00** | Consult. | **15** | **0,1** |

## Réflecteur PAR

### MASTER Value LEDspot PAR38 - 25 000h - 60 à 100W

Gradable en version 100W, IRC 90 pour la nouvelle version

Nouveaux codes

5ans

Catégorie Remise **G**

| Désignation | Flux lum.(lm) | Int. lum.(cd) | Classe energ. | UE | Code | Délai | Prix HT (€) | ECL (€) |
|---|---|---|---|---|---|---|---|---|
| **Equiv. 100W - Gradable - Disponibilité mars 2023** | | | | | | | | |
| 13-100W 2700K 25° - IRC 90 | 1000 | 4800 | F | 6 | **443303 00** | < 1 Sem. | **45,9** | **0,1** N |
| **Equiv. 100W - Gradable** | | | | | | | | |
| 13-100W E27 2700K 25° | 1000 | 3500 | F | 6 | **768706 00** | Consult. | **64,6** | **0,1** |

### CorePro LEDspot PAR38 - 15 000h - 60W

Passage en IRC 90 pour la nouvelle version

Nouveaux codes

2ans

Catégorie Remise **F**

| Désignation | Flux lum.(lm) | Int. lum.(cd) | Classe energ. | UE | Code | Délai | Prix HT (€) | ECL (€) |
|---|---|---|---|---|---|---|---|---|
| **Equiv. 60W - Disponibilité mars 2023** | | | | | | | | |
| 9-60W E27 2700K 25° - IRC 90 | 750 | 3600 | F | 6 | **443426 00** | < 1 Sem. | **32,6** | **0,1** N |
| **Equiv. 60W** | | | | | | | | |
| 9-60W E27 2700K 25° | 750 | 1800 | F | 6 | **388734 00** | Consult. | **45** | **0,1** |

### MASTER Value LEDspot PAR30S - 25 000h - 75W

Gradable

Nouveaux codes

5ans

Catégorie Remise **G**

| Désignation | Flux lum.(lm) | Int. lum.(cd) | Classe energ. | UE | Code | Délai | Prix HT (€) | ECL (€) |
|---|---|---|---|---|---|---|---|---|
| **Equiv. 75W - Gradable - Disponibilité mars 2023** | | | | | | | | |
| 9.5-75W 3000K 25° - IRC 90 | 760 | 3000 | F | 6 | **443228 00** | < 1 Sem. | **36,4** | **0,1** N |
| 9.5-75W 2700K 25° - IRC 90 | 740 | 3000 | F | 6 | **443204 00** | < 1 Sem. | **36,4** | **0,1** N |
| 9.5-75W 4000K 25° - IRC 90 | 820 | 3000 | F | 6 | **443242 00** | < 1 Sem. | **36,4** | **0,1** N |

### MASTER Value LEDspot PAR20 - 25 000h - 50W

Gradable, IRC 90

Nouveaux codes

5ans

Catégorie Remise **G**

| Désignation | Flux lum.(lm) | Int. lum.(cd) | Classe energ. | UE | Code | Délai | Prix HT (€) | ECL (€) |
|---|---|---|---|---|---|---|---|---|
| **Equiv. 50W - Gradable - Disponibilité mars 2023** | | | | | | | | |
| 6-50W 4000K 40° - IRC 90 | 540 | 1100 | F | 6 | **443143 00** | < 1 Sem. | **25,9** | **0,1** N |
| 6-50W 4000K 25° - IRC 90 | 540 | 1700 | F | 6 | **443082 00** | < 1 Sem. | **25,9** | **0,1** N |
| 6-50W 3000K 40° - IRC 90 | 515 | 1000 | F | 6 | **443129 00** | < 1 Sem. | **25,9** | **0,1** N |
| 6-50W 3000K 25° - IRC 90 | 515 | 1600 | F | 6 | **443068 00** | < 1 Sem. | **25,9** | **0,1** N |
| 6-50W 2700K 40° - IRC 90 | 500 | 1000 | F | 6 | **443105 00** | < 1 Sem. | **25,9** | **0,1** N |
| 6-50W 2700K 25° - IRC 90 | 500 | 1500 | F | 6 | **443044 00** | < 1 Sem. | **25,9** | **0,1** N |
| **Equiv. 50W - Gradable** | | | | | | | | |
| 6-50W E27 4000K 40° | 540 | 900 | F | 6 | **768560 00** | Consult. | **33,4** | **0,1** |
| 6-50W E27 4000K 25° | 540 | 1500 | F | 6 | **768508 00** | Consult. | **33,4** | **0,1** |
| 6-50W E27 3000K 40° | 515 | 900 | F | 6 | **768546 00** | Consult. | **33,4** | **0,1** |
| 6-50W E27 3000K 25° | 515 | 1500 | F | 6 | **768485 00** | Consult. | **33,4** | **0,1** |

## PL-L LED

### CorePro PL-L LED

Nouveaux codes

Catégorie Remise **F**

| Désignation | Flux lum.(lm) | Classe energ. | UE | Code | Délai | Prix HT (€) | ECL (€) |
|---|---|---|---|---|---|---|---|
| **Pour remplacer les PL-L 18W 2G11 sur ballast HF compatible** | | | | | | | |
| HF 8W 830 4P 2G11 | ? 28-9-2022 | E | 10 | **486768 00** | Consult. | **48,9** | **0,1** |
| HF 8W 840 4P 2G11 | ? 28-9-2022 | E | 10 | **486782 00** | Consult. | **48,9** | **0,1** |
| **Pour remplacer les PL-L 24W 2G11 sur ballast HF compatible** | | | | | | | |
| HF 12W 830 4P 2G11 | ? 28-9-2022 | E | 10 | **486805 00** | Consult. | **52,1** | **0,1** |
| HF 12W 840 4P 2G11 | ? 28-9-2022 | E | 10 | **486829 00** | Consult. | **52,1** | **0,1** |
| **Pour remplacer les PL-L 36W 2G11 sur ballast HF compatible** | | | | | | | |
| HF 16.5W 830 4P 2G11 | 2000 | E | 10 | **739662 00** | Consult. | **58,5** | **0,1** |
| **HF 16.5W 840 4P 2G11** | 2100 | E | 10 | **739747 00** | **< 1 Sem.** | **58,5** | **0,1** |
| HF 16.5W 865 4P 2G11 | 2100 | E | 10 | **739761 00** | Consult. | **58,5** | **0,1** |
| **Pour remplacer les PL-L 55W 2G11 sur ballast HF compatible** | | | | | | | |
| HF 24W 830 4P 2G11 | 3200 | E | 10 | **828397 00** | Consult. | **70,1** | **0,1** |
| HF 24W 840 4P 2G11 | 3400 | E | 10 | **828410 00** | Consult. | **70,1** | **0,1** |
| HF 24W 865 4P 2G11 | 3400 | E | 10 | **828434 00** | Consult. | **70,1** | **0,1** |
| **Pour remplacer les PL-L 18W 2G11 . Alimentation directe 230V** | | | | | | | |
| EM/Mains 8W 830 4P | ? 28-9-2022 | E | 10 | **156999 00** | Consult. | **31,8** | **0,1** |
| EM/Mains 8W 840 4P | ? 28-9-2022 | E | 10 | **157019 00** | Consult. | **31,8** | **0,1** |
| **Pour remplacer les PL-L 24W 2G11 . Alimentation directe 230V** | | | | | | | |
| EM/Mains 12W 830 4P | ? 28-9-2022 | E | 10 | **157033 00** | Consult. | **33,9** | **0,1** |
| EM/Mains 12W 840 4P | ? 28-9-2022 | E | 10 | **157057 00** | Consult. | **33,9** | **0,1** |
| **Pour remplacer les PL-L 36W 2G11 . Alimentation directe 230V** | | | | | | | |
| EM/Mains 16.5W 830 4P | ? 28-9-2022 | E | 10 | **157071 00** | Consult. | **38** | **0,1** |
| EM/Mains 16.5W 840 4P | ? 28-9-2022 | E | 10 | **157095 00** | Consult. | **38** | **0,1** |
| **Pour remplacer les PL-L 55W 2G11 . Alimentation directe 230V** | | | | | | | |
| Mains 24W 830 4P | ? 28-9-2022 | E | 10 | **157118 00** | Consult. | **45,6** | **0,1** |
| Mains 24W 840 4P | ? 28-9-2022 | E | 10 | **157132 00** | Consult. | **45,6** | **0,1** |

## PL-C LED

### CorePro PL-C LED

Catégorie Remise **F**

| Désignation | Flux lum.(lm) | Classe energ. | UE | Code | Délai | Prix HT (€) | ECL (€) |
|---|---|---|---|---|---|---|---|
| **Pour remplacer des PL-C 13W 2P** | | | | | | | |
| 4.5W 830 2P G24D-1 | 475 | F | 10 | **706596 00** | < 1 Sem. | **21,7** | **0,1** |
| 4.5W 840 2P G24D-1 | 500 | F | 10 | **706619 00** | Consult. | **21,7** | **0,1** |
| **Pour remplacer des PL-C 13W 4P** | | | | | | | |
| 4.5W 830 4P G24Q-1 | 475 | F | 10 | **706633 00** | Consult. | **21,7** | **0,1** |
| 4.5W 840 4P G24Q-1 | 500 | F | 10 | **706657 00** | Consult. | **21,7** | **0,1** |
| **Pour remplacer des PL-C 18W 2P** | | | | | | | |
| 6.5W 830 2P G24d-2 | 650 | F | 10 | **541272 00** | < 1 Sem. | **26,1** | **0,1** |
| **6.5W 840 2P G24d-2** | 700 | F | 10 | **541296 00** | **< 1 Sem.** | **26,1** | **0,1** |
| **Pour remplacer des PL-C 18W 4P** | | | | | | | |
| 6.5W 830 4P G24q-2 | 650 | F | 10 | **541197 00** | < 1 Sem. | **26,1** | **0,1** |
| **6.5W 840 4P G24q-2** | 700 | F | 10 | **541210 00** | **Consult.** | **26,1** | **0,1** |
| **Pour remplacer des PL-C 26W 2P** | | | | | | | |
| 8.5W 830 2P G24d-3 | 950 | F | 10 | **541234 00** | < 1 Sem. | **30,4** | **0,1** |
| **8.5W 840 2P G24d-3** | 1000 | F | 10 | **541258 00** | **< 1 Sem.** | **30,4** | **0,1** |
| **Pour remplacer des PL-C 26W 4P** | | | | | | | |
| 9W 830 4P G24q-3 | 950 | F | 10 | **541159 00** | Consult. | **30,4** | **0,1** |
| **9W 840 4P G24q-3** | 1000 | F | 10 | **541173 00** | **< 1 Sem.** | **30,4** | **0,1** |

## PL-T LED

### CorePro PL-T LED

Nouveauté

Catégorie Remise **F**

| Désignation | Flux lum.(lm) | Classe energ. | UE | Code | Délai | Prix HT (€) | ECL (€) |
|---|---|---|---|---|---|---|---|
| **CorePro LED PLT HF 6.5W 830 4P G24q-2** | | | | | | | |
| HF 6.5W 830 4P G24q-2 | 720 | F | 20 | **487765 00** | Consult. | **31,5** | **0,1** |
| HF 6.5W 840 4P G24q-2 | 800 | E | 20 | **487789 00** | Consult. | **31,5** | **0,1** |
| **CorePro LED PLT HF 9W 830 4P G24q-3** | | | | | | | |
| HF 9W 830 4P G24q-3 | 990 | F | 20 | **487802 00** | Consult. | **36,7** | **0,1** |
| HF 9W 840 4P G24q-3 | 1100 | E | 20 | **487826 00** | Consult. | **36,7** | **0,1** |
| **CorePro LED PLT HF 15W 830 4P G24q-3** | | | | | | | |
| HF 15W 830 4P G24q-3 | 1620 | F | 20 | **487840 00** | Consult. | **39,3** | **0,1** |
| HF 15W 840 4P G24q-3 | 1800 | E | 20 | **487864 00** | Consult. | **39,3** | **0,1** |
| **CorePro LED PLT HF 18.5W 830 4P G24q-4** | | | | | | | |
| HF 18.5W 830 4P G24q-4 | 2025 | F | 20 | **487888 00** | Consult. | **41,9** | **0,1** |
| HF 18.5W 840 4P G24q-4 | 2250 | E | 20 | **487901 00** | Consult. | **41,9** | **0,1** |

## PL-S LED

### CorePro PL-S LED

Catégorie Remise **F**

| Désignation | Flux lum.(lm) | Classe energ. | UE | Code | Délai | Prix HT (€) | ECL (€) |
|---|---|---|---|---|---|---|---|
| **Pour remplacer les PL-S 9W ou 11W 2P G23** | | | | | | | |
| EM 5W 830 2P G23 | 520 | F | 20 | **596668 00** | Consult. | **29,8** | **0,1** |
| EM 5W 840 2P G23 | 550 | F | 20 | **596682 00** | Consult. | **29,8** | **0,1** |

## Tube LED T8 MasterConnect

### MasterConnect LEDtube T8

Solution connectée et gradable sans fil Interact, avec et sans pont

5ans

interact ready.

Catégorie Remise **G**

| Désignation | Flux lum.(lm) | Classe energ. | UE | Code | Délai | Prix HT (€) | ECL (€) |
|---|---|---|---|---|---|---|---|
| **Compatible Ballast électromagnétique (EM) ou direct 230V - UO (Ultra Output) avec starter LED** | | | | | | | |
| IA 600mm HO 7W840 T8 | 1050 | D | 10 | **717483 00** | 4 Sem. | **105** | **0,1** |
| IA 600mm HO 7W865 T8 | 1050 | D | 10 | **717506 00** | 4 Sem. | **105** | **0,1** |
| IA 1200mm UO 16W840 T8 | 2500 | D | 10 | **669706 00** | 4 Sem. | **135** | **0,1** |
| IA 1200mm UO 16W865 T8 | 2500 | D | 10 | **669720 00** | 4 Sem. | **135** | **0,1** |
| IA 1500mm UO 25W840 T8 | 3700 | D | 10 | **669768 00** | 4 Sem. | **164** | **0,1** |
| IA 1500mm UO 25W865 T8 | 3700 | D | 10 | **669782 00** | 4 Sem. | **164** | **0,1** |

## Tube LED T8

### MASTER LEDtube T8 - UE (Ultra Efficiency)

Nouveauté

Tubes LED de classe énergétique A, 100 000 h de durée de vie

10ans

Catégorie Remise **G**

| Désignation | Flux lum.(lm) | Classe energ. | UE | Code | Délai | Prix HT (€) | ECL (€) |
|---|---|---|---|---|---|---|---|
| 1200mm UE 11.9W 840 T8 EELA | 2500 | A | 10 | **431669 00** | < 1 Sem. | **124** | **0,1** N |
| 1500mm UE 17.6W 840 T8 EELA | 3700 | A | 10 | **431683 00** | < 1 Sem. | **140** | **0,1** N |

### MASTER LEDtube T8 - UO (Ultra Output)

Nouveaux codes

Le Tube LED longue durée à très haut niveau de flux pour les applications les plus exigeantes

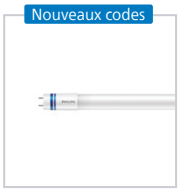

5ans

Catégorie Remise **G**

| Désignation | Flux lum.(lm) | Classe energ. | UE | Code | Délai | Prix HT (€) | ECL (€) |
|---|---|---|---|---|---|---|---|
| **Aussi compatible 2 TLED sur 1 Ballast électromagnétique (EM) pour usage 4x18 EM ou direct 230V - UO (Ultra Output) avec starter LED** | | | | | | | |
| 600mm 8W 830 T8 | 1000 | E | 10 | **697474 00** | < 1 Sem. | **30,4** | **0,1** |
| 600mm 8W 840 T8 | 1050 | E | 10 | **697498 00** | Consult. | **30,4** | **0,1** |
| 600mm 8W 865 T8 | 1050 | E | 10 | **697511 00** | Consult. | **30,4** | **0,1** |
| **Compatible Ballast électromagnétique (EM) ou direct 230V - UO (Ultra Output) avec starter LED** | | | | | | | |
| 1200mm UO 14.7W 830 T8 | 2300 | D | 10 | **316560 00** | Consult. | **67,3** | **0,1** |
| 1200mm UO 14.7W 840 T8 | 2500 | C | 10 | **316584 00** | Consult. | **67,3** | **0,1** |
| 1200mm UO 14.7W 865 T8 | 2500 | C | 10 | **316607 00** | Consult. | **67,3** | **0,1** |
| 1500mm UO 21.7W 830 T8 | 3400 | D | 10 | **316621 00** | Consult. | **75,9** | **0,1** |
| 1500mm UO 21.7W 840 T8 | 3700 | C | 10 | **316645 00** | Consult. | **75,9** | **0,1** |
| 1500mm UO 21.7W 865 T8 | 3700 | C | 10 | **316669 00** | Consult. | **75,9** | **0,1** |
| **Compatible Ballast électronique (HF) InstantFit - UO (Ultra Output). UE=20** | | | | | | | |
| HF 600mm HO 8W 830 T8 | 1000 | E | 20 | **466401 00** | < 1 Sem. | **54,2** | **0,1** N |
| HF 600mm HO 8W 840 T8 | 1050 | E | 20 | **466425 00** | < 1 Sem. | **54,2** | **0,1** N |
| HF 600mm HO 8W 865 T8 | 1050 | E | 20 | **466449 00** | < 1 Sem. | **54,2** | **0,1** N |
| HF 1200mm UO 16W 830 T8 | 2350 | D | 20 | **467002 00** | < 1 Sem. | **73,7** | **0,1** N |
| HF 1200mm UO 16W 840 T8 | 2500 | D | 20 | **466968 00** | < 1 Sem. | **73,7** | **0,1** N |
| HF 1200mm UO 16W 865 T8 | 2500 | D | 20 | **466982 00** | < 1 Sem. | **73,7** | **0,1** N |
| HF 1500mm UO 24W 830 T8 | 3500 | D | 20 | **467064 00** | < 1 Sem. | **81,4** | **0,1** N |
| HF 1500mm UO 24W 840 T8 | 3700 | D | 20 | **467026 00** | < 1 Sem. | **81,4** | **0,1** N |
| HF 1500mm UO 24W 865 T8 | 3700 | D | 20 | **467040 00** | < 1 Sem. | **81,4** | **0,1** N |

### MASTER LEDtube T8 - HO (High Output)

Nouveaux codes

Le meilleur compromis entre haut niveau de flux, économies d'énergie et longue durée de vie

5ans

Catégorie Remise **G**

| Désignation | Flux lum.(lm) | Classe energ. | UE | Code | Délai | Prix HT (€) | ECL (€) |
|---|---|---|---|---|---|---|---|
| **Compatible Ballast électromagnétique (EM) ou direct 230V - HO (High Output) avec starter LED** | | | | | | | |
| 900mm HO 12W 840 T8 | 1575 | E | 10 | **687086 00** | Consult. | **43,4** | **0,1** |
| 900mm HO 12W 865 T8 | 1575 | E | 10 | **687109 00** | < 1 Sem. | **43,4** | **0,1** |
| 1200mm HO 12.5W 830 T8 | 2000 | C | 10 | **592356 00** | Consult. | **62,9** | **0,1** |
| 1200mm HO 12.5W 840 T8 | 2100 | C | 10 | **592370 00** | < 1 Sem. | **62,9** | **0,1** |
| 1200mm HO 12.5W 865 T8 | 2100 | C | 10 | **592394 00** | Consult. | **62,9** | **0,1** |
| 1500mm HO 18.2W 830 T8 | 2900 | D | 10 | **592417 00** | Consult. | **70,5** | **0,1** |
| 1500mm HO 18.2W 840 T8 | 3100 | C | 10 | **592431 00** | < 1 Sem. | **70,5** | **0,1** |
| 1500mm HO 18.2W 865 T8 | 3100 | C | 10 | **592455 00** | Consult. | **70,5** | **0,1** |
| **Compatible Ballast électronique (HF) InstantFit - HO (High Output).UE=20** | | | | | | | |
| HF 1200mm HO 14W 830 T8 | 2000 | E | 20 | **466883 00** | < 1 Sem. | **70,5** | **0,1** N |
| HF 1200mm HO 14W 840 T8 | 2100 | D | 20 | **466845 00** | < 1 Sem. | **70,5** | **0,1** N |
| HF 1200mm HO 14W 865 T8 | 2100 | D | 20 | **466869 00** | < 1 Sem. | **70,5** | **0,1** N |
| HF 1500mm HO 20W 830 T8 | 2900 | E | 20 | **466944 00** | < 1 Sem. | **75,3** | **0,1** N |
| HF 1500mm HO 20W 840 T8 | 3100 | D | 20 | **466906 00** | < 1 Sem. | **75,3** | **0,1** N |
| HF 1500mm HO 20W 865 T8 | 3100 | D | 20 | **466920 00** | < 1 Sem. | **75,3** | **0,1** N |

### MASTER Value LEDtube T8 Universel

Tube LED Universel à flux ultra renforcé (UO)
Tube LED universel = Sur ballast électromagnétique OU en alimentation directe en 230V ou sur ballast électronique compatible

5ans

Catégorie Remise **G**

| Désignation | Flux lum.(lm) | Classe energ. | UE | Code | Délai | Prix HT (€) | ECL (€) |
|---|---|---|---|---|---|---|---|
| **Compatible Ballasts électromagnétiques (EM),électroniques (HF) ou direct 230V - UO (Ultra Output) avec starter LED** | | | | | | | |
| VLE UN 1200mm UO 15.5W830 T8 | 2300 | D | 10 | **316683 00** | Consult. | **75,9** | **0,1** |
| VLE UN 1200mm UO 15.5W840 T8 | 2500 | C | 10 | **316706 00** | Consult. | **75,9** | **0,1** |
| VLE UN 1200mm UO 15.5W865 T8 | 2500 | C | 10 | **316720 00** | Consult. | **75,9** | **0,1** |
| VLE UN 1500mm UO 23W830 T8 | 3400 | D | 10 | **316744 00** | Consult. | **93,7** | **0,1** |
| VLE UN 1500mm UO 23W840 T8 | 3700 | C | 10 | **316768 00** | Consult. | **93,7** | **0,1** |
| VLE UN 1500mm UO 23W865 T8 | 3700 | C | 10 | **316782 00** | Consult. | **93,7** | **0,1** |

### MASTER Value LEDtube T8 - UO (Ultra Output)

5ans

Catégorie Remise **G**

| Désignation | Flux lum.(lm) | Classe energ. | UE | Code | Délai | Prix HT (€) | ECL (€) |
|---|---|---|---|---|---|---|---|
| **Compatible Ballast électromagnétique (EM) ou direct 230V - UO (Ultra Output) avec starter LED** | | | | | | | |
| VLE 1200mm UO 15.5W 830 T8 | 2300 | D | 10 | **316805 00** | Consult. | **45,6** | **0,1** |
| VLE 1200mm UO 15.5W 840 T8 | 2500 | C | 10 | **316829 00** | Consult. | **45,6** | **0,1** |
| VLE 1200mm UO 15.5W 865 T8 | 2500 | C | 10 | **316843 00** | Consult. | **45,6** | **0,1** |
| VLE 1500mm UO 23W 830 T8 | 3400 | D | 10 | **316867 00** | Consult. | **58,6** | **0,1** |
| VLE 1500mm UO 23W 840 T8 | 3700 | C | 10 | **316881 00** | Consult. | **58,6** | **0,1** |
| VLE 1500mm UO 23W 865 T8 | 3700 | C | 10 | **316904 00** | Consult. | **58,6** | **0,1** |

## MASTER Value LEDtube T8 - HO (High Output)

5ans

Catégorie Remise **G**

| Désignation | Flux lum.(lm) | Classe energ. | UE | Code | Délai | Prix HT (€) | ECL (€) |
|---|---|---|---|---|---|---|---|
| **Compatible Ballast électromagnétique (EM) ou direct 230V - HO (High Output) avec starter LED** | | | | | | | |
| VLE 600mm HO 8W 830 T8 | 1000 | E | 10 | **646790 00** | Consult. | **26,1** | **0,1** |
| VLE 600mm HO 8W 840 T8 | 1050 | E | 10 | **646813 00** | Consult. | **26,1** | **0,1** |
| VLE 600mm HO 8W 865 T8 | 1050 | E | 10 | **646837 00** | Consult. | **26,1** | **0,1** |
| VLE 1200mm HO 14W 830 T8 | 2000 | D | 10 | **646851 00** | Consult. | **39,1** | **0,1** |
| VLE 1200mm HO 14W 840 T8 | 2100 | D | 10 | **646875 00** | Consult. | **39,1** | **0,1** |
| VLE 1200mm HO 14W 865 T8 | 2100 | D | 10 | **646899 00** | Consult. | **39,1** | **0,1** |
| VLE 1500mm HO 20.5W 830 T8 | 2900 | D | 10 | **646912 00** | Consult. | **48,8** | **0,1** |
| VLE 1500mm HO 20.5W 840 T8 | 3100 | D | 10 | **646936 00** | Consult. | **48,8** | **0,1** |
| VLE 1500mm HO 20.5W 865 T8 | 3100 | D | 10 | **646950 00** | Consult. | **48,8** | **0,1** |

## CorePro LEDtube T8 Universel - HO (High Output)

Le Tube LED universel le plus accessible
Tube LED universel = Sur ballast électromagnétique OU en alimentation directe en 230V ou sur ballast électronique compatible

3ans

Catégorie Remise **F**

| Désignation | Flux lum.(lm) | Classe energ. | UE | Code | Délai | Prix HT (€) | ECL (€) |
|---|---|---|---|---|---|---|---|
| **Compatible Ballasts électromagnétiques (EM),électroniques (HF) ou direct 230V - HO (High Output) avec starter LED** | | | | | | | |
| UN 600mm HO 8W830 T8 | 850 | F | 10 | **782771 00** | Consult. | **39,4** | **0,1** |
| UN 600mm HO 8W840 T8 | 900 | E | 10 | **782795 00** | Consult. | **39,4** | **0,1** |
| UN 600mm HO 8W865 T8 | 900 | E | 10 | **782818 00** | Consult. | **39,4** | **0,1** |
| UN 1200mm HO 18W 830 T8 | 1850 | F | 10 | **801666 00** | Consult. | **46** | **0,1** |
| **UN 1200mm HO 18W 840 T8** | 2000 | E | 10 | **801680 00** | **Consult.** | **46** | **0,1** |
| UN 1200mm HO 18W 865 T8 | 2000 | E | 10 | **801703 00** | Consult. | **46** | **0,1** |
| UN 1500mm HO 23W 830 T8 | 2500 | F | 10 | **801727 00** | Consult. | **59,3** | **0,1** |
| **UN 1500mm HO 23W 840 T8** | 2700 | E | 10 | **801741 00** | **Consult.** | **59,3** | **0,1** |
| UN 1500mm HO 23W 865 T8 | 2700 | E | 10 | **801765 00** | Consult. | **59,3** | **0,1** |

## CorePro LEDtube T8 - UO (Ultra Output)

Nouveaux codes

3ans

Catégorie Remise **F**

| Désignation | Flux lum.(lm) | Classe energ. | UE | Code | Délai | Prix HT (€) | ECL (€) |
|---|---|---|---|---|---|---|---|
| **Compatible Ballast électromagnétique (EM) ou direct 230V - UO (Ultra Output) avec starter LED** | | | | | | | |
| 1200mm UO 21.5W 840 T8 | 2400 | E | 20 | **418974 00** | Consult. | **32,8** | **0,1** N |
| 1200mm UO 21.5W 865 T8 | 2400 | E | 20 | **418998 00** | Consult. | **32,8** | **0,1** N |
| 1500mm UO 31.5W 840 T8 | 3500 | E | 20 | **419018 00** | Consult. | **44,4** | **0,1** N |
| 1500mm UO 31.5W 865 T8 | 3500 | E | 20 | **419032 00** | Consult. | **44,4** | **0,1** N |

## CorePro LEDtube T8 - HO (High Output)

Nouveaux codes

3ans

Catégorie Remise **F**

| Désignation | Flux lum.(lm) | Classe energ. | UE | Code | Délai | Prix HT (€) | ECL (€) |
|---|---|---|---|---|---|---|---|
| **Compatible Ballast électromagnétique (EM) ou direct 230V - HO (High Output) avec starter LED** | | | | | | | |
| 1200mm HO 18W 840 T8 | 2000 | E | 10 | **806135 00** | < 1 Sem. | **28,3** | **0,1** |
| 1200mm HO 18W 865 T8 | 2000 | E | 10 | **806111 00** | Consult. | **28,3** | **0,1** |
| 1500mm HO 24W 840 T8 | 2700 | E | 10 | **806173 00** | < 1 Sem. | **38,4** | **0,1** |
| 1500mm HO 24W 865 T8 | 2700 | E | 10 | **806159 00** | < 1 Sem. | **38,4** | **0,1** |
| **Compatible Ballast électromagnétique (EM) ou direct 230V - HO (High Output) avec starter LED. Unité d'emballage par 20** | | | | | | | |
| 1200mm HO 18W 840 T8 | 2000 | E | 20 | **469587 00** | < 1 Sem. | **28,3** | **0,1** N |
| 1500mm HO 24W 840 T8 | 2700 | E | 20 | **469600 00** | < 1 Sem. | **38,4** | **0,1** N |
| **Compatible Ballast électromagnétique (EM) ou direct 230V - HO (High Output) avec starter LED** | | | | | | | |
| 600mm HO 8W 840 T8 | 900 | E | 10 | **421035 00** | Consult. | **24** | **0,1** N |
| 600mm HO 8W 865 T8 | 900 | E | 10 | **421059 00** | Consult. | **24** | **0,1** N |

## CorePro LEDtube T8 - 30 000h - SO (Single Output)

Nouveaux codes

3ans

Catégorie Remise **F**

| Désignation | Flux lum.(lm) | Classe energ. | UE | Code | Délai | Prix HT (€) | ECL (€) |
|---|---|---|---|---|---|---|---|
| **Compatible Ballast Electromagnétique - SO (Single Output) - Emballage par 20** | | | | | | | |
| 600mm 8W 840 T8 | 800 | F | 20 | **459779 00** | < 1 Sem. | **23,2** | **0,1** N |
| 600mm 8W 865 T8 | 800 | F | 20 | **459793 00** | < 1 Sem. | **23,2** | **0,1** N |

Retrouvez la liste de compatibilité ballasts sur notre site

## Tube LED T5

### MASTER LEDtube T5 - HE-HO-UO

Une gamme complète pour passer très simplement à la LED en T5

Nouveaux codes

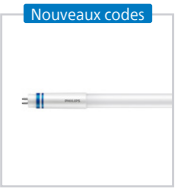

5ans

Catégorie Remise **G**

| Désignation | Flux lum.(lm) | Classe energ. | UE | Code | Délai | Prix HT (€) | ECL (€) |
|---|---|---|---|---|---|---|---|
| **En remplacement d'un TL5 HE 14W sur ballast électronique compatible** | | | | | | | |
| HF 600mm HE 8W 830 T5 | 1000 | E | 10 | **743232 00** | Consult. | **54,2** | **0,1** |
| HF 600mm HE 8W 840 T5 | 1050 | E | 10 | **743256 00** | Consult. | **54,2** | **0,1** |
| HF 600mm HE 8W 865 T5 | 1050 | E | 10 | **743270 00** | Consult. | **54,2** | **0,1** |
| **En remplacement d'un TL5 HE 28W sur ballast électronique compatible** | | | | | | | |
| HF 1200mm HE 16.5W 830 T5 | 2300 | E | 10 | **743294 00** | Consult. | **81,4** | **0,1** |
| HF 1200mm HE 16.5W 840 T5 | 2500 | D | 10 | **743317 00** | Consult. | **81,4** | **0,1** |
| HF 1200mm HE 16.5W 865 T5 | 2500 | D | 10 | **743331 00** | Consult. | **81,4** | **0,1** |
| **En remplacement d'un TL5 HE 35W sur ballast électronique compatible** | | | | | | | |
| HF 1500mm HE 20W 830 T5 | 2800 | E | 10 | **743355 00** | Consult. | **86,6** | **0,1** |
| HF 1500mm HE 20W 840 T5 | 3000 | D | 10 | **743379 00** | Consult. | **86,6** | **0,1** |
| HF 1500mm HE 20W 865 T5 | 3000 | D | 10 | **743393 00** | Consult. | **86,6** | **0,1** |
| **En remplacement d'un TL5 HO 54W sur ballast électronique compatible** | | | | | | | |
| HF 1200mm HO 26W 830 T5 OE | 3700 | E | 10 | **749514 00** | Consult. | **92,2** | **0,1** |
| HF 1200mm HO 26W 840 T5 OE | 3900 | D | 10 | **749538 00** | Consult. | **92,2** | **0,1** |
| HF 1200mm HO 26W 865 T5 OE | 3900 | D | 10 | **749552 00** | Consult. | **92,2** | **0,1** |
| **En remplacement d'un TL5 HO 49W sur ballast électronique compatible** | | | | | | | |
| HF 1500mm HO 26W 830 T5 OE | 3700 | E | 10 | **749576 00** | Consult. | **97,6** | **0,1** |
| HF 1500mm HO 26W 840 T5 OE | 3900 | D | 10 | **749590 00** | Consult. | **97,6** | **0,1** |
| HF 1500mm HO 26W 865 T5 OE | 3900 | D | 10 | **749613 00** | Consult. | **97,6** | **0,1** |
| **En remplacement d'un TL5 HO 80W sur ballast électronique compatible** | | | | | | | |
| HF 1500mm UO 36W 830 T5 | 5200 | E | 10 | **419056 00** | Consult. | **119** | **0,1** N |
| HF 1500mm UO 36W 840 T5 | 5600 | D | 10 | **419070 00** | Consult. | **119** | **0,1** N |
| HF 1500mm UO 36W 865 T5 | 5600 | D | 10 | **419094 00** | Consult. | **119** | **0,1** N |

### MASTER LEDtube T5 - Alimentation 230V



5ans

Catégorie Remise **G**

| Désignation | Flux lum.(lm) | Classe energ. | UE | Code | Délai | Prix HT (€) | ECL (€) |
|---|---|---|---|---|---|---|---|
| **En remplacement d'un TL5 HO 14W - Alimentation 230V** | | | | | | | |
| 600mm HE 8W 830 T5 EU | 1000 | E | 10 | **334250 00** | Consult. | **54,2** | **0,1** |
| 600mm HE 8W 840 T5 EU | 1050 | E | 10 | **334274 00** | Consult. | **54,2** | **0,1** |
| 600mm HE 8W 865 T5 EU | 1050 | E | 10 | **334298 00** | Consult. | **54,2** | **0,1** |
| **En remplacement d'un TL5 HO 28W - Alimentation 230V** | | | | | | | |
| 1200mm HE 16.5W 830 T5 EU | 2300 | D | 10 | **334311 00** | Consult. | **81,4** | **0,1** |
| 1200mm HE 16.5W 840 T5 EU | 2500 | D | 10 | **334335 00** | Consult. | **81,4** | **0,1** |
| 1200mm HE 16.5W 865 T5 EU | 2500 | D | 10 | **334359 00** | Consult. | **81,4** | **0,1** |
| **En remplacement d'un TL5 HO 35W - Alimentation 230V** | | | | | | | |
| 1500mm HE 20W 830 T5 EU | 2800 | D | 10 | **334373 00** | Consult. | **86,6** | **0,1** |
| 1500mm HE 20W 840 T5 EU | 3000 | D | 10 | **334397 00** | Consult. | **86,6** | **0,1** |
| 1500mm HE 20W 865 T5 EU | 3000 | D | 10 | **334410 00** | Consult. | **86,6** | **0,1** |
| **En remplacement d'un TL5 HO 54W - Alimentation 230V** | | | | | | | |
| 1200mm HO 26W 830 T5 230V | 3600 | D | 10 | **819210 00** | Consult. | **92,2** | **0,1** |
| 1200mm HO 26W 840 T5 230V | 3900 | D | 10 | **819234 00** | Consult. | **92,2** | **0,1** |
| 1200mm HO 26W 865 T5 230V | 3900 | D | 10 | **819258 00** | Consult. | **92,2** | **0,1** |
| **En remplacement d'un TL5 HO 49W - Alimentation 230V** | | | | | | | |
| 1500mm HO 26W 830 T5 230V | 3600 | D | 10 | **819296 00** | Consult. | **97,6** | **0,1** |
| 1500mm HO 26W 840 T5 230V | 3900 | D | 10 | **819319 00** | Consult. | **97,6** | **0,1** |
| 1500mm HO 26W 865 T5 230V | 3900 | D | 10 | **819333 00** | Consult. | **97,6** | **0,1** |
| **En remplacement d'un TL5 HO 80W - Alimentation 230V** | | | | | | | |
| 1500mm UO 36W 830 T5 | 5200 | D | 10 | **290501 00** | Consult. | **119** | **0,1** |
| 1500mm UO 36W 840 T5 | 5600 | D | 10 | **290525 00** | Consult. | **119** | **0,1** |
| 1500mm UO 36W 865 T5 | 5600 | D | 10 | **290549 00** | Consult. | **119** | **0,1** |

## Starter LEDtube

### Starter LEDtube

Starter constitué d'un fusible qui se met en lieu et place du starter pour fluorescent traditionnel dans le cas du remplacement du tube fluorescent par un LEDTube sur un appareil équipé d'un ballast électromagnétique. Cet accessoire est livré avec les TLED. Il est possible de les commander séparément en cas de perte

Nouveaux codes

1an

Catégorie Remise **G**

| Désignation | Code | Délai | Prix HT (€) | ECL (€) |
|---|---|---|---|---|
| MASTER LEDtube Starter EMP GenIII | **485372 00** | Consult. | **Consut.** | N |

## TrueForce Highbay

### TrueForce Highbay Universelle

La solution LED de remplacement des lampes à décharges 250 W et 400 W installées dans les armatures industrielles
Alimentation avec l'appareillage existant (Plug and play) ou directe en 230V

5ans

Catégorie Remise **G**

| Désignation | Flux lum.(lm) | Classe energ. | UE | Code | Délai | Prix HT (€) | ECL (€) |
|---|---|---|---|---|---|---|---|
| **UN :En remplacement d'une lampe Mercure/Iodure ou Sodium 250W dans une armature industrielle** | | | | | | | |
| HPI UN 95W E40 840 WB | 13000 | E | 3 | **753696 00** | < 1 Sem. | **458** | **0,1** |
| HPI UN 95W E40 840 NB | 13000 | F | 3 | **753672 00** | Consult. | **458** | **0,1** |
| **UN :En remplacement d'une lampe Mercure/Iodure ou Sodium 400W dans une armature industrielle** | | | | | | | |
| HPI UN 140W E40 840 WB | 20000 | D | 3 | **753733 00** | Consult. | **589** | **0,1** |
| HPI UN 140W E40 840 NB | 20000 | F | 3 | **753719 00** | Consult. | **589** | **0,1** |

### Trueforce Highbay Core

Nouveaux codes

Les lampes LED économiques pour remplacer les sodium 50W ou 70W et les mercure 80W et 125W installées dans les suspensions de faibles ou moyennes hauteurs
Alimentation en direct 230V

2ans

Catégorie Remise **F**

| Désignation | Flux lum.(lm) | Classe energ. | UE | Code | Délai | Prix HT (€) | ECL (€) |
|---|---|---|---|---|---|---|---|
| **Equivalent 50W Vapeur de mercure** | | | | | | | |
| HB MV ND 20W E27 830 G3 | 2600 | E | 6 | **781019 00** | Consult. | **35,2** | **0,1** |
| HB MV ND 20W E27 840 G3 | 2700 | D | 6 | **781033 00** | Consult. | **35,2** | **0,1** |
| **Equivalent 80W Vapeur de mercure** | | | | | | | |
| HB MV ND 30W E27 830 G3 | 3700 | E | 6 | **780951 00** | Consult. | **60,9** | **0,1** |
| HB MV ND 30W E27 840 G3 | 4000 | E | 6 | **780975 00** | Consult. | **60,9** | **0,1** |
| **Equivalent 125W Vapeur de mercure** | | | | | | | |
| HB MV ND 35W E27 830 G3 | 4800 | D | 6 | **781057 00** | Consult. | **60,9** | **0,1** |
| HB MV ND 35W E27 840 G3 | 5000 | D | 6 | **781071 00** | < 1 Sem. | **60,9** | **0,1** |
| **Pour supension de moyenne hauteur** | | | | | | | |
| HPI MV 60W E40 840 | 9000 | D | 6 | **421219 00** | Consult. | **229** | **0,1** N |
| HPI MV 100W E40 840 | 15000 | D | 6 | **421233 00** | Consult. | **375** | **0,1** N |

## TrueForce Urban

### TrueForce Urban

Les lampes LED pour remplacer les lampes Sodium et Mercure installées en Post Top
Alimentation directe en 230V

5ans

Catégorie Remise **G**

| Désignation | Flux lum.(lm) | Classe energ. | UE | Code | Délai | Prix HT (€) | ECL (€) |
|---|---|---|---|---|---|---|---|
| **Culot E27** | | | | | | | |
| 28-21W E27 830 | 2850 | D | 6 | **638146 00** | Consult. | **193** | **0,1** |
| 30-21W E27 840 | 3000 | D | 6 | **638160 00** | Consult. | **193** | **0,1** |
| **38-28W E27 830** | 3800 | D | 6 | **638184 00** | **< 1 Sem.** | **204** | **0,1** |
| 40-28W E27 840 | 4000 | D | 6 | **638207 00** | < 1 Sem. | **204** | **0,1** |
| 57-42W E27 830 | 5700 | D | 6 | **638221 00** | < 1 Sem. | **252** | **0,1** |
| 60-42W E27 840 | 6000 | D | 6 | **638245 00** | < 1 Sem. | **252** | **0,1** |
| **Culot E40** | | | | | | | |
| 57-42W E40 830 | 5700 | D | 6 | **638269 00** | < 1 Sem. | **252** | **0,1** |
| 60-42W E40 840 | 6000 | D | 6 | **638283 00** | < 1 Sem. | **252** | **0,1** |

### TrueForce Core LED HPL

Les lampes LED pour remplacer les lampes Sodium et Mercure installées en Post Top, avec la même esthétique
Alimentation directe en 230V

2ans

Catégorie Remise **F**

| Désignation | Flux lum.(lm) | Classe energ. | UE | Code | Délai | Prix HT (€) | ECL (€) |
|---|---|---|---|---|---|---|---|
| **Culot E27** | | | | | | | |
| 13W E27 830 FR | 2000 | D | 6 | **750251 00** | Consult. | **56,4** | **0,1** |
| 13W E27 840 FR | 2000 | D | 6 | **750275 00** | Consult. | **56,4** | **0,1** |
| 18W E27 830 FR | 3000 | C | 6 | **750299 00** | Consult. | **70,5** | **0,1** |
| 18W E27 840 FR | 3000 | C | 6 | **750312 00** | Consult. | **70,5** | **0,1** |
| **26W E27 830 FR** | 4000 | D | 6 | **750336 00** | **< 1 Sem.** | **106** | **0,1** |
| 26W E27 840 FR | 4000 | D | 6 | **750350 00** | < 1 Sem. | **106** | **0,1** |
| 36W E27 830 FR | 5500 | D | 6 | **299276 00** | Consult. | **127** | **0,1** |
| 36W E27 840 FR | 6000 | C | 6 | **299290 00** | Consult. | **127** | **0,1** |
| **Culot E40** | | | | | | | |
| 36W E40 830 FR | 5500 | D | 6 | **299313 00** | Consult. | **127** | **0,1** |
| 36W E40 840 FR | 6000 | C | 6 | **299337 00** | Consult. | **127** | **0,1** |

## TrueForce Road

### TrueForce Road

Nouveauté

Pour remplacer les lampes Sodium tubulaire 70W, 100W et 150W sur ballast électromagnétique (EM) sans court circuité l'appareillage (Plug and play"
Sauf celles indiquées en alimentation directe 230V

5ans

Catégorie Remise **G**

| Désignation | Flux lum.(lm) | Classe energ. | UE | Code | Délai | Prix HT (€) | ECL (€) |
|---|---|---|---|---|---|---|---|
| **Equivalente 70W Sodium Haute Pression** | | | | | | | |
| Mas LED SON-T IF 5.4Klm 34W 727 E27 | 5400 | D | 6 | **448919 00** | Consult. | **273** | **0,1** N |
| Mas LED SON-T IF 6Klm 34W 740 E27 | 6000 | C | 6 | **448933 00** | Consult. | **273** | **0,1** N |
| **Equivalente 100W Sodium Haute Pression** | | | | | | | |
| Mas LED SON-T IF 8.1Klm 50W 727 E40 | 8100 | D | 6 | **448957 00** | Consult. | **388** | **0,1** N |
| Mas LED SON-T IF 9Klm 50W 740 E40 | 9000 | C | 6 | **448971 00** | Consult. | **388** | **0,1** N |
| **Equivalente 150W Sodium Haute Pression** | | | | | | | |
| Mas LED SON-T IF 10.8Klm 65W 727 E40 | 10800 | D | 6 | **448995 00** | Consult. | **543** | **0,1** N |
| Mas LED SON-T IF 12Klm 65W 740 E40 | 12000 | C | 6 | **449015 00** | Consult. | **543** | **0,1** N |
| **Equivalente 150W Sodium Haute Pression Alimentation 230V Direct (MV)** | | | | | | | |
| Mas LED SON-T MV 10.8Klm 65W 727 E40 | 10800 | C | 6 | **449213 00** | Consult. | **543** | **0,1** N |
| Mas LED SON-T MV 12Klm 65W 740 E40 | 12000 | C | 6 | **449237 00** | Consult. | **543** | **0,1** N |

### TrueForce Core LED SON-T MV

Nouveaux codes

Alimentation direct en 230V

2ans

Catégorie Remise **F**

| Désignation | Flux lum.(lm) | Classe energ. | UE | Code | Délai | Prix HT (€) | ECL (€) |
|---|---|---|---|---|---|---|---|
| **Equivalent 50W SHP** | | | | | | | |
| 17W 730 E27 MV | 2800 | C | 6 | **316256 00** | < 1 Sem. | **115** | **0,1** N |
| 17W 740 E27 MV | 3000 | C | 6 | **316270 00** | Consult. | **115** | **0,1** N |
| **Equivalent 70W SHP** | | | | | | | |
| 26W 730 E27 MV | 4200 | C | 6 | **316294 00** | Consult. | **132** | **0,1** |
| 26W 740 E27 MV | 4500 | C | 6 | **316317 00** | Consult. | **132** | **0,1** |
| **Equivalent 100W SHP** | | | | | | | |
| 40W 730 E40 MV | 7200 | C | 6 | **316331 00** | Consult. | **211** | **0,1** |
| 40W 740 E40 MV | 7500 | B | 6 | **316355 00** | Consult. | **211** | **0,1** |

# Éclairage professionnel conventionnel

## Lampes Conventionnelles

## Iodures métalliques brûleur quartz

### MASTER MHN-SA



1an

Catégorie Remise **G**

| Désignation | Flux lum. (lm) | UE | Code | Délai | Prix HT (€) | ECL (€) |
|---|---|---|---|---|---|---|
| **Appareillage alimenté en 230V** | | | | | | |
| 1800W/956 (P)SFC 230V | 155000 | 1 | **200754 00** | Consult. | **1692** | **0,13** |
| 1800W/956 X830R 230V | 155000 | 1 | **201065 00** | Consult. | **1692** | **0,13** |
| **Appareillage alimenté en 400V** | | | | | | |
| 1800W/956 (P)SFC 400V | 160000 | 1 | **200761 00** | Consult. | **1692** | **0,13** |
| 2000W/956 400V XW HO | 226000 | 1 | **241836 00** | < 1 Sem. | **1692** | **0,13** |

### MASTER MHN-SE

1an

Catégorie Remise **G**

| Désignation | Flux lum. (lm) | Classe energ. | UE | Code | Délai | Prix HT (€) | ECL (€) |
|---|---|---|---|---|---|---|---|
| 2000W/956 GX22 400V HO | 220000 | A+ | 1 | **928778 00** | Consult. | **1832** | **0,13** |

### MASTER MHN-LA



1an

Catégorie Remise **G**

| Désignation | Flux lum. (lm) | UE | Code | Délai | Prix HT (€) | ECL (€) |
|---|---|---|---|---|---|---|
| **Appareillage alimenté en 230V** | | | | | | |
| 1000W/842 X528/C 230V | 100000 | 1 | **200785 00** | < 1 Sem. | **1124** | **0,13** |
| 1000W/956 X528/C 230V | 90000 | 1 | **200778 00** | Consult. | **1124** | **0,13** |
| **Appareillage alimenté en 400V** | | | | | | |
| 2000W/842 X528/C 400V | 220000 | 1 | **200747 00** | Consult. | **1154** | **0,13** |
| 2000W/956 X528/C 400V | 190000 | 1 | **200730 00** | Consult. | **1154** | **0,13** |

### MASTER MHN-FC



1an

Catégorie Remise **G**

| Désignation | Flux lum. (lm) | UE | Code | Délai | Prix HT (€) | ECL (€) |
|---|---|---|---|---|---|---|
| **Appareillage alimenté en 230V** | | | | | | |
| 1000W/740 230V XW | 93000 | 1 | **214249 00** | Consult. | **942** | **0,13** |
| **Appareillage alimenté en 400V** | | | | | | |
| 2000W/740 400V XW | 210000 | 1 | **213495 00** | Consult. | **1058** | **0,13** |

### MASTER MHN-SB

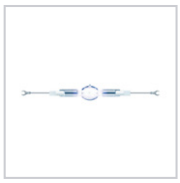

1an

Catégorie Remise **G**

| Désignation | Flux lum. (lm) | UE | Code | Délai | Prix HT (€) | ECL (€) |
|---|---|---|---|---|---|---|
| 2000W/956 400V HO | 220000 | 1 | **928600 00** | Consult. | **934** | **0,13** |

### HPI-T

1an

Catégorie Remise **G**

| Désignation | Flux lum. (lm) | UE | Code | Délai | Prix HT (€) | ECL (€) |
|---|---|---|---|---|---|---|
| **Appareillage alimenté en 230V** | | | | | | |
| 1000W/543 E40 220V | 85000 | 4 | **183736 45** | < 1 Sem. | **541** | **0,13** |
| 2000W/646 E40 220V | 189000 | 4 | **183767 45** | 4 Sem. | **810** | **0,13** |
| **Appareillage alimenté en 380V** | | | | | | |
| 2000W/542 E40 380V | 210000 | 4 | **202352 45** | < 1 Sem. | **700** | **0,13** |

## Iodures métalliques brûleur céramique

### MASTERColour CDM-E-T Eco MW

Pour un maximum d'économie d'énergie voir la gamme TrueForce

1an

Catégorie Remise **G**

| Désignation | Flux lum. (lm) | Classe energ. | UE | Code | Délai | Prix HT (€) | ECL (€) |
|---|---|---|---|---|---|---|---|
| **Ovoide (opale) sur appareillage Mercure + Amorceur (Iodure)** | | | | | | | |
| 230W/842 E40 | 20500 | G | 12 | **596647 00** | < 1 Sem. | **243** | **0,13** |
| 360W/842 E40 | 32400 | G | 12 | **595688 00** | < 1 Sem. | **243** | **0,13** |
| **Tubulaire sur appareillage Mercure + Amorceur (Iodure)** | | | | | | | |
| 230W/842 E40 | 21400 | F | 12 | **596814 00** | < 1 Sem. | **234** | **0,13** |
| **360W/842 E40** | 35400 | F | 12 | **646106 00** | **< 1 Sem.** | **234** | **0,13** |

### MASTERColour CDM-T Elite MW

2ans

Catégorie Remise **G**

| Désignation | Flux lum. (lm) | Classe energ. | UE | Code | Délai | Prix HT (€) | ECL (€) |
|---|---|---|---|---|---|---|---|
| **Version classique** | | | | | | | |
| 210W/930 PGZ18 | 24000 | F | 12 | **139508 00** | Consult. | **352** | **0,13** |
| 315W/930 PGZ18 | 38000 | F | 12 | **548010 00** | Consult. | **411** | **0,13** |
| 210W/942 PGZ18 | 23000 | F | 12 | **139522 00** | Consult. | **352** | **0,13** |
| 315W/942 PGZ18 | 35500 | F | 12 | **548034 00** | Consult. | **411** | **0,13** |
| **Version protégée** | | | | | | | |
| 210W/930 PGZX18 | 23300 | F | 12 | **139546 00** | Consult. | **422** | **0,13** |
| 315W/942 PGZX18 | 34300 | F | 12 | **139607 00** | < 1 Sem. | **496** | **0,13** |

## MASTER CosmoWhite CPO-TW

1an

Catégorie Remise **G**

| Désignation | Flux lum. (lm) | Classe energ. | UE | Code | Délai | Prix HT (€) | ECL (€) |
|---|---|---|---|---|---|---|---|
| **MASTER CosmoWhite CPO-TW Xtra (2800K)** | | | | | | | |
| 45W/728 PGZ12 | 4900 | F | 12 | **150015 00** | < 1 Sem. | **227** | **0,13** |
| 60W/728 PGZ12 | 7200 | E | 12 | **208514 15** | < 1 Sem. | **227** | **0,13** |
| 90W/728 PGZ12 | 10800 | E | 12 | **211217 15** | < 1 Sem. | **234** | **0,13** |
| 140W/728 PGZ12 | 17600 | E | 12 | **208538 15** | < 1 Sem. | **234** | **0,13** |

## MASTER Cosmopolis CPO-TT

1an

Catégorie Remise **G**

| Désignation | Flux lum. (lm) | Classe energ. | UE | Code | Délai | Prix HT (€) | ECL (€) |
|---|---|---|---|---|---|---|---|
| **MASTER CosmoWhite CPO-TT Xtra** | | | | | | | |
| 45W/628 E27 | 4725 | F | 12 | **691716 00** | Consult. | **200** | **0,13** |
| 60W/628 E27 | 7150 | E | 12 | **690344 00** | Consult. | **200** | **0,13** |
| 90W/628 E40 | 10200 | F | 12 | **681151 00** | Consult. | **234** | **0,13** |
| 140W/628 E40 | 16400 | F | 12 | **690320 00** | Consult. | **234** | **0,13** |

## MASTER CityWhite CDO-TT Plus

1an

Catégorie Remise **G**

| Désignation | Flux lum. (lm) | Classe energ. | UE | Code | Délai | Prix HT (€) | ECL (€) |
|---|---|---|---|---|---|---|---|
| **2800K** | | | | | | | |
| 50W/828 E27 | 5500 | F | 12 | **185611 00** | < 1 Sem. | **107** | **0,13** |
| 70W/828 E27 | 7750 | F | 12 | **120308 00** | < 1 Sem. | **107** | **0,13** |
| 100W/828 E40 | 10450 | F | 12 | **120322 00** | < 1 Sem. | **139** | **0,13** |
| 150W/828 E40 | 16400 | F | 12 | **120346 00** | < 1 Sem. | **139** | **0,13** |
| 250W/828 E40 | 28400 | F | 12 | **121978 00** | < 1 Sem. | **217** | **0,13** |

## MASTER CityWhite CDO-ET Plus

1an

Catégorie Remise **G**

| Désignation | Flux lum. (lm) | Classe energ. | UE | Code | Délai | Prix HT (€) | ECL (€) |
|---|---|---|---|---|---|---|---|
| 50W/828 E27 | 5100 | F | 24 | **185635 00** | Consult. | **107** | **0,13** |
| 70W/828 E27 | 7030 | F | 24 | **158752 00** | < 1 Sem. | **107** | **0,13** |
| 100W/828 E40 | 9400 | F | 12 | **158776 00** | < 1 Sem. | **133** | **0,13** |
| 150W/828 E40 | 15400 | F | 12 | **158813 00** | < 1 Sem. | **133** | **0,13** |

# Sodium haute pression

## MASTER SON-T APIA Xtra

Pour un maximum d'économie d'énergie voir la gamme TrueForce

2ans

Catégorie Remise **G**

| Désignation | Flux lum. (lm) | UE | Code | Délai | Prix HT (€) | ECL (€) |
|---|---|---|---|---|---|---|
| 50W E27 | 4500 | 12 | **933581 00** | Consult. | **74,8** | **0,13** |
| 70W E27 | 7200 | 12 | **922905 00** | < 1 Sem. | **74,8** | **0,13** |
| 100W E40 | 11300 | 12 | **923230 00** | < 1 Sem. | **76,6** | **0,13** |
| 150W E40 | 18200 | 12 | **927337 00** | < 1 Sem. | **89** | **0,13** |
| 250W E40 | 33700 | 12 | **927375 00** | < 1 Sem. | **107** | **0,13** |
| 400W E40 | 55400 | 12 | **927412 00** | Consult. | **141** | **0,13** |

## MASTER SON APIA Xtra

Pour un maximum d'économie d'énergie voir la gamme TrueForce

2ans

Catégorie Remise **G**

| Désignation | Flux lum. (lm) | Classe energ. | UE | Code | Délai | Prix HT (€) | ECL (€) |
|---|---|---|---|---|---|---|---|
| 50W E27 | 3900 | G | 24 | **928136 00** | Consult. | **67,4** | **0,13** |
| 70W E27 | 6600 | G | 24 | **928174 00** | Consult. | **67,4** | **0,13** |
| 100W E40 | 10000 | F | 12 | **927436 00** | Consult. | **78,2** | **0,13** |
| 150W E40 | 17600 | F | 12 | **927450 00** | Consult. | **93,8** | **0,13** |

## MASTER SON-T PIA Plus

Pour un maximum d'économie d'énergie voir la gamme TrueForce

1an

Catégorie Remise **G**

| Désignation | Flux lum. (lm) | Classe energ. | UE | Code | Délai | Prix HT (€) | ECL (€) |
|---|---|---|---|---|---|---|---|
| **Boîte 1 lampe** | | | | | | | |
| 50W/220 E27 | 4500 | G | 12 | **192653 15** | < 1 Sem. | **47,4** | **0,13** |
| 70W/220 E27 | 6600 | G | 12 | **192660 15** | < 1 Sem. | **47,4** | **0,13** |
| 100W/220 E40 | 10600 | F | 12 | **192301 15** | < 1 Sem. | **48,5** | **0,13** |
| 150W/220 E40 | 17800 | F | 12 | **192295 15** | < 1 Sem. | **56,5** | **0,13** |
| 250W/220 E40 | 32100 | E | 12 | **179876 15** | < 1 Sem. | **67,7** | **0,13** |
| 400W/220 E40 | 55900 | E | 12 | **179883 15** | < 1 Sem. | **89** | **0,13** |
| 600W/220 E40 | 90000 | NA | 12 | **197429 15** | < 1 Sem. | **268** | **0,13** |

## MASTER SON PIA Plus

Pour un maximum d'économie d'énergie voir la gamme TrueForce

1an

Catégorie Remise **G**

| Désignation | Flux lum. (lm) | Classe energ. | UE | Code | Délai | Prix HT (€) | ECL (€) |
|---|---|---|---|---|---|---|---|
| **Amorceur interne** | | | | | | | |
| 70W/200 I E27 | 5750 | G | 24 | **204264 30** | < 1 Sem. | **48,2** | **0,13** |
| **Amorceur externe** | | | | | | | |
| 50W/220 E27 | 3700 | G | 24 | **180388 00** | < 1 Sem. | **48,2** | **0,13** |
| 70W/220 E27 | 6000 | G | 24 | **180401 00** | < 1 Sem. | **48,2** | **0,13** |
| 100W/220 E40 | 9600 | F | 12 | **182258 15** | < 1 Sem. | **49,4** | **0,13** |
| 150W/220 E40 | 16600 | F | 12 | **182289 15** | < 1 Sem. | **59,4** | **0,13** |
| 250W/220 E40 | 30000 | E | 12 | **193445 15** | < 1 Sem. | **69,8** | **0,13** |
| 400W/220 E40 | 55600 | E | 12 | **193452 15** | < 1 Sem. | **91** | **0,13** |

## SON-T

Catégorie Remise **F**

| Désignation | Flux lum. (lm) | UE | Code | Délai | Prix HT (€) | ECL (€) |
|---|---|---|---|---|---|---|
| **Boîte 1 lampe** | | | | | | |
| 1000W/220 E40 | 130000 | 4 | **184122 45** | Consult. | **385** | **0,13** |

## MASTER Agro

Catégorie Remise **G**

| Désignation | Flux lum. (lm) | UE | Code | Délai | Prix HT (€) | ECL (€) |
|---|---|---|---|---|---|---|
| **Boîte 1 lampe** | | | | | | |
| 400W E40 | 57000 | 12 | **707505 15** | Consult. | **241** | **0,13** |

## MASTER GreenPower

Catégorie Remise **G**

| Désignation | Flux lum. (lm) | UE | Code | Délai | Prix HT (€) | ECL (€) |
|---|---|---|---|---|---|---|
| **Appareillage alimenté en 230V** | | | | | | |
| CG T 400W E40 | 58500 | 54 | **231776 00** | Consult. | **253** | **0,13** |
| CG T 600W E40 | 88000 | 54 | **231875 00** | Consult. | **449** | **0,13** |
| **Appareillage alimenté en 400V** | | | | | | |
| 600W 400V E40 | 87500 | 54 | **232964 00** | Consult. | **470** | **0,13** |

# MASTERColour

## MASTERColour CDM-T Elite

2ans

Catégorie Remise **G**

| Désignation | Flux lum. (lm) | Classe energ. | UE | Code | Délai | Prix HT (€) | ECL (€) |
|---|---|---|---|---|---|---|---|
| **Teinte 830** | | | | | | | |
| 20W/830 G12 | 1800 | G | 12 | **871562 00** | 4 Sem. | **107** | **0,13** |
| **Teinte 930** | | | | | | | |
| 35W/930 G12 | 4050 | F | 12 | **911374 00** | < 1 Sem. | **107** | **0,13** |
| 50W/930 G12 | 5450 | F | 12 | **930603 00** | 4 Sem. | **107** | **0,13** |
| 70W/930 G12 | 7800 | F | 12 | **911411 00** | < 1 Sem. | **107** | **0,13** |
| 100W/930 G12 | 11000 | F | 12 | **871692 00** | < 1 Sem. | **110** | **0,13** |
| 150W/930 G12 | 14600 | F | 12 | **213129 15** | < 1 Sem. | **121** | **0,13** |
| **Teinte 942** | | | | | | | |
| 35W/942 G12 | 3850 | F | 12 | **163640 00** | < 1 Sem. | **107** | **0,13** |
| 50W/942 G12 | 5050 | F | 12 | **201595 00** | 4 Sem. | **107** | **0,13** |
| 70W/942 G12 | 7500 | F | 12 | **163626 00** | < 1 Sem. | **107** | **0,13** |

## MASTERColour CDM-T

1an

Catégorie Remise **G**

| Désignation | Flux lum. (lm) | Classe energ. | UE | Code | Délai | Prix HT (€) | ECL (€) |
|---|---|---|---|---|---|---|---|
| **Teinte 830** | | | | | | | |
| 150W/830 G12 | 13000 | G | 12 | **197801 15** | < 1 Sem. | **121** | **0,13** |
| 250W/830 G12 | 27750 | F | 12 | **208019 15** | 4 Sem. | **396** | **0,13** |
| **Teinte 942** | | | | | | | |
| 150W/942 G12 | 12100 | G | 12 | **200051 15** | < 1 Sem. | **121** | **0,13** |
| 250W/942 G12 | 26250 | F | 12 | **211125 15** | 4 Sem. | **396** | **0,13** |

## MASTERColour CDM-TC Elite

1an

Catégorie Remise **G**

| Désignation | Flux lum. (lm) | Classe energ. | UE | Code | Délai | Prix HT (€) | ECL (€) |
|---|---|---|---|---|---|---|---|
| **Teinte 830** | | | | | | | |
| 20W/830 G8.5 | 1750 | G | 12 | **871586 00** | Consult. | **104** | **0,13** |
| **Teinte 930** | | | | | | | |
| 35W/930 G8.5 | 4000 | F | 12 | **911497 00** | < 1 Sem. | **104** | **0,13** |
| 50W/930 G8.5 | 5400 | F | 12 | **930627 00** | < 1 Sem. | **104** | **0,13** |
| 70W/930 G8.5 | 7800 | F | 12 | **911534 00** | < 1 Sem. | **104** | **0,13** |
| **Teinte 942** | | | | | | | |
| 35W/942 G8.5 | 3800 | F | 12 | **163664 00** | < 1 Sem. | **104** | **0,13** |
| 70W/942 G8.5 | 7450 | F | 12 | **163688 00** | < 1 Sem. | **104** | **0,13** |

## MASTERColour CDM-Tm

1an

Catégorie Remise **G**

| Désignation | Flux lum. (lm) | UE | Code | Délai | Prix HT (€) | ECL (€) |
|---|---|---|---|---|---|---|
| **Boîte 1 lampe culot PGJ5 3000K** | | | | | | |
| 20W/830 PGJ5 | 1600 | 12 | **207517 15** | < 1 Sem. | **158** | **0,13** |
| 35W/930 PGJ5 | 3000 | 12 | **211491 15** | < 1 Sem. | **158** | **0,13** |
| **Boîte 1 lampe culot GU 6.5 3000K** | | | | | | |
| 20W/830 GU6.5 Elite | 1800 | 12 | **890839 00** | < 1 Sem. | **156** | **0,13** |
| 35W/930 GU6.5 Elite | 4000 | 12 | **153825 00** | Consult. | **163** | **0,13** |

## MASTERColour CDM-TP

1an

Catégorie Remise **G**

| Désignation | Flux lum. (lm) | Classe energ. | UE | Code | Délai | Prix HT (€) | ECL (€) |
|---|---|---|---|---|---|---|---|
| **Teinte 830** | | | | | | | |
| 70W/830 PG12-2 | 6000 | G | 12 | **201270 15** | Consult. | **256** | **0,13** |
| **Teinte 842/942** | | | | | | | |
| 150W/942 PGX12-2 | 12000 | G | 12 | **201119 15** | Consult. | **256** | **0,13** |

## MASTERColour CDM-TD

1an

Catégorie Remise **G**

| Désignation | Flux lum. (lm) | Classe energ. | UE | Code | Délai | Prix HT (€) | ECL (€) |
|---|---|---|---|---|---|---|---|
| **Teinte 830** | | | | | | | |
| 70W/830 RX7s | 6000 | G | 12 | **197825 15** | < 1 Sem. | **87,5** | **0,13** |
| 150W/830 RX7s | 12750 | G | 12 | **197849 15** | < 1 Sem. | **88,3** | **0,13** |
| **Teinte 942** | | | | | | | |
| 70W/942 RX7s | 5450 | G | 12 | **200020 15** | < 1 Sem. | **87,5** | **0,13** |
| 150W/942 RX7s | 13650 | G | 12 | **200259 15** | < 1 Sem. | **88,3** | **0,13** |

## MASTERColour CDM-R 111 Elite

1an

Catégorie Remise **G**

| Désignation | Flux lum. (lm) | Classe energ. | UE | Code | Délai | Prix HT (€) | ECL (€) |
|---|---|---|---|---|---|---|---|
| **Teinte 930** | | | | | | | |
| 35W/930 GX8.5 10D | 1350 | G | 6 | **689188 00** | Consult. | **199** | **0,13** |
| 35W/930 GX8.5 24D | 1750 | G | 6 | **689447 00** | < 1 Sem. | **199** | **0,13** |
| 35W/930 GX8.5 40D | 1750 | G | 6 | **689522 00** | < 1 Sem. | **199** | **0,13** |
| 70W/930 GX8.5 10D | 2805 | G | 6 | **689621 00** | Consult. | **199** | **0,13** |
| 70W/930 GX8.5 24D | 3550 | G | 6 | **689706 00** | < 1 Sem. | **199** | **0,13** |
| 70W/930 GX8.5 40D | 3550 | G | 6 | **689782 00** | < 1 Sem. | **199** | **0,13** |

## MASTERColour CDM-R Elite

2ans

Catégorie Remise **G**

| Désignation | Flux lum. (lm) | Classe energ. | UE | Code | Délai | Prix HT (€) | ECL (€) |
|---|---|---|---|---|---|---|---|
| **PAR 20 930** | | | | | | | |
| 35W/930 E27 PAR20 30D | 2100 | G | 12 | **651574 00** | Consult. | **176** | **0,13** |
| **PAR 30 930** | | | | | | | |
| 35W/930 E27 PAR30L 10D | 2400 | G | 6 | **241928 00** | Consult. | **176** | **0,13** |
| 35W/930 E27 PAR30L 30D | 2400 | G | 6 | **241942 00** | Consult. | **176** | **0,13** |
| 70W/930 E27 PAR30L 10D | 4500 | G | 6 | **241867 00** | Consult. | **176** | **0,13** |
| 70W/930 E27 PAR30L 30D | 4500 | G | 6 | **241881 00** | Consult. | **176** | **0,13** |
| 70W/930 E27 PAR30L 40D | 4400 | G | 6 | **241904 00** | Consult. | **176** | **0,13** |
| **PAR 30 942** | | | | | | | |
| 70W/942 E27 PAR30L 30D | 4500 | G | 6 | **651673 00** | < 1 Sem. | **176** | **0,13** |
| 70W/942 E27 PAR30L 40D | 4500 | G | 6 | **651697 00** | Consult. | **176** | **0,13** |

## MASTERColour CDM-Rm Elite

2ans

Catégorie Remise **G**

| Désignation | Flux lum. (lm) | Classe energ. | UE | Code | Délai | Prix HT (€) | ECL (€) |
|---|---|---|---|---|---|---|---|
| **Teinte 830** | | | | | | | |
| 20W/830 GX10 MR16 10D | 880 | G | 12 | **202745 00** | Consult. | **156** | **0,13** |
| 20W/830 GX10 MR16 25D | 900 | G | 12 | **203018 00** | Consult. | **156** | **0,13** |
| 20W/830 GX10 MR16 40D | 860 | G | 12 | **203032 00** | Consult. | **156** | **0,13** |
| **MASTER CDM-Rm Elite 35W 930** | | | | | | | |
| 35W/930 GX10 MR16 10D | 2100 | G | 12 | **162964 00** | Consult. | **164** | **0,13** |
| 35W/930 GX10 MR16 25D | 2150 | G | 12 | **163008 00** | < 1 Sem. | **164** | **0,13** |
| 35W/930 GX10 MR16 40D | 2150 | G | 12 | **163060 00** | Consult. | **164** | **0,13** |

# Sodium blanc

## MASTER SDW-TG Mini White SON

1an

Catégorie Remise **G**

| Désignation | Flux lum. (lm) | Classe energ. | UE | Code | Délai | Prix HT (€) | ECL (€) |
|---|---|---|---|---|---|---|---|
| **Boîte 1 lampe** | | | | | | | |
| 50W/825 GX12-1 | 2400 | G | 12 | **203236 15** | < 1 Sem. | **232** | **0,13** |
| 100W/825 GX12-1 | 5300 | G | 12 | **202338 15** | Consult. | **249** | **0,13** |

## MASTER SDW-T White SON

1an

Catégorie Remise **G**

| Désignation | Flux lum. (lm) | Classe energ. | UE | Code | Délai | Prix HT (€) | ECL (€) |
|---|---|---|---|---|---|---|---|
| **Boîte 1 lampe** | | | | | | | |
| 35W/825 PG12-1 | 1320 | G | 12 | **734020 15** | Consult. | **217** | **0,13** |
| 50W/825 PG12-1 | 2500 | G | 12 | **734037 15** | < 1 Sem. | **217** | **0,13** |
| 100W/825 PG12-1 | 5100 | G | 12 | **734044 15** | < 1 Sem. | **214** | **0,13** |

# Iodures métalliques

## MHN-W-TD

1an

Catégorie Remise **F**

| Désignation | Flux lum. (lm) | Classe energ. | UE | Code | Délai | Prix HT (€) | ECL (€) |
|---|---|---|---|---|---|---|---|
| **Teinte 830** | | | | | | | |
| 150W/730 RX7s | 13400 | G | 12 | **215349 00** | Consult. | **70,1** | **0,13** |
| **Teinte 842** | | | | | | | |
| 70W/842 RX7s | 5800 | G | 12 | **215325 00** | < 1 Sem. | **70,1** | **0,13** |
| 150W/842 RX7s | 12500 | G | 12 | **215363 00** | < 1 Sem. | **70,1** | **0,13** |
| 250W/842 FC2 | 20000 | G | 12 | **734006 15** | Consult. | **302** | **0,13** |

# TL5

## MASTER TL5 HE Eco

Date d'arrêt de mise sur le marché : le 24 août 2023.
En solution de remplacement et pour un maximum d'économie d'énergie voir la gamme LEDtube

3ans

Catégorie Remise **G**

| Désignation | Flux lum. (lm) | Classe energ. | UE | Code | Délai | Prix HT (€) | ECL (€) |
|---|---|---|---|---|---|---|---|
| **Emballage vrac – Spécial maintenance** | | | | | | | |
| 13=14W/830 | 1150 | F | 40 | **880816 00** | Consult. | **19,6** | **0,13** |
| 13=14W/840 | 1150 | F | 40 | **880830 00** | < 1 Sem. | **19,6** | **0,13** |
| 25=28W/830 | 2520 | F | 40 | **825886 00** | Consult. | **23,2** | **0,13** |
| 25=28W/840 | 2520 | F | 40 | **825893 00** | < 1 Sem. | **23,2** | **0,13** |
| 32=35W/840 | 3150 | F | 40 | **825930 00** | Consult. | **23,2** | **0,13** |

## MASTER TL5 HE

Date d'arrêt de mise sur le marché : le 24 août 2023.
En solution de remplacement et pour un maximum d'économie d'énergie voir la gamme LEDtube



3ans

Catégorie Remise **F**

| Désignation | Flux lum. (lm) | Classe energ. | UE | Code | Délai | Prix HT (€) | ECL (€) |
|---|---|---|---|---|---|---|---|
| **Emballage individuel - Etui 1 lampe** | | | | | | | |
| 14W/830 | 1350 | G | 20 | **639387 05** | < 1 Sem. | **15,3** | **0,13** |
| **14W/840** | 1350 | G | 20 | **639400 05** | **< 1 Sem.** | **15,3** | **0,13** |
| 14W/865 | 1125 | G | 40 | **710093 55** | < 1 Sem. | **15,3** | **0,13** |
| 21W/827 | 1900 | G | 40 | **643209 55** | Consult. | **16,1** | **0,13** |
| 21W/830 | 2100 | G | 20 | **639424 05** | Consult. | **16,1** | **0,13** |
| 21W/840 | 2100 | G | 20 | **639448 05** | < 1 Sem. | **16,1** | **0,13** |
| 21W/865 | 1750 | G | 40 | **710116 55** | < 1 Sem. | **16,1** | **0,13** |
| 28W/827 | 2675 | F | 40 | **643223 55** | < 1 Sem. | **17** | **0,13** |
| 28W/830 | 2900 | F | 20 | **639462 05** | < 1 Sem. | **17** | **0,13** |
| **28W/840** | 2900 | F | 20 | **639486 05** | **< 1 Sem.** | **17** | **0,13** |
| 28W/865 | 2500 | G | 40 | **710154 55** | < 1 Sem. | **17** | **0,13** |
| 35W/827 | 3315 | F | 40 | **643247 55** | Consult. | **18,3** | **0,13** |
| 35W/830 | 3650 | F | 20 | **639509 05** | < 1 Sem. | **18,3** | **0,13** |
| 35W/840 | 3650 | F | 20 | **639523 05** | < 1 Sem. | **18,3** | **0,13** |
| 35W/865 | 3100 | G | 40 | **710185 55** | Consult. | **18,3** | **0,13** |
| **Emballage vrac - Spécial maintenance** | | | | | | | |
| 14W/830 | 1200 | G | 40 | **610638 55** | 4 Sem. | **15,3** | **0,13** |
| 14W/840 | 1200 | G | 40 | **610669 55** | < 1 Sem. | **15,3** | **0,13** |
| 28W/830 | 2675 | F | 40 | **610812 55** | 4 Sem. | **14,8** | **0,13** |
| 28W/840 | 2675 | F | 40 | **610904 55** | Consult. | **17** | **0,13** |
| 35W/830 | 3315 | F | 40 | **611031 55** | 4 Sem. | **18,3** | **0,13** |
| 35W/840 | 3315 | F | 40 | **611055 55** | Consult. | **18,3** | **0,13** |

## MASTER TL5 HE HO Secura

Date d'arrêt de mise sur le marché : le 24 août 2023.
En solution de remplacement et pour un maximum d'économie d'énergie voir la gamme LEDtube



3ans

Catégorie Remise **G**

| Désignation | Flux lum. (lm) | Classe energ. | UE | Code | Délai | Prix HT (€) | ECL (€) |
|---|---|---|---|---|---|---|---|
| **MASTER TL5 HO Secura - Emballage spécial maintenance, tube sans étui** | | | | | | | |
| 49W/840 | 4250 | G | 40 | **952271 55** | < 1 Sem. | **88,1** | **0,13** |
| 54W/840 | 4425 | G | 40 | **952318 55** | Consult. | **85,8** | **0,13** |
| 80W/840 | 6550 | G | 40 | **952356 55** | Consult. | **94,5** | **0,13** |

## MASTER TL5 HO Xtra

Date d'arrêt de mise sur le marché : le 24 février 2023.
En solution de remplacement et pour un maximum d'économie d'énergie voir la gamme LEDtube

5ans

Catégorie Remise **G**

| Désignation | Flux lum. (lm) | Classe energ. | UE | Code | Délai | Prix HT (€) | ECL (€) |
|---|---|---|---|---|---|---|---|
| 49W/840 | 4375 | G | 20 | **262530 05** | Consult. | **80,4** | **0,13** |
| 54W/840 | 4500 | G | 20 | **263520 05** | Consult. | **72,5** | **0,13** |
| 80W/840 | 6400 | G | 20 | **263032 05** | Consult. | **104** | **0,13** |

## MASTER TL5 HO Eco

Date d'arrêt de mise sur le marché : le 24 août 2023.
En solution de remplacement et pour un maximum d'économie d'énergie voir la gamme LEDtube

3ans

Catégorie Remise **G**

| Désignation | Flux lum. (lm) | Classe energ. | UE | Code | Délai | Prix HT (€) | ECL (€) |
|---|---|---|---|---|---|---|---|
| **Emballage vrac – Spécial maintenance** | | | | | | | |
| 20=24W/840 | 1650 | G | 40 | **880861 00** | Consult. | **23** | **0,13** |
| 45=49W/840 | 4225 | F | 40 | **825954 00** | < 1 Sem. | **26,8** | **0,13** |
| 50=54W/840 | 4400 | G | 40 | **825916 00** | Consult. | **26,8** | **0,13** |

## MASTER TL5 HO

Date d'arrêt de mise sur le marché : le 24 août 2023.
En solution de remplacement et pour un maximum d'économie d'énergie voir la gamme LEDtube



3ans

Catégorie Remise **F**

| Désignation | Flux lum. (lm) | Classe energ. | UE | Code | Délai | Prix HT (€) | ECL (€) |
|---|---|---|---|---|---|---|---|
| **Emballage individuel - Etui 1 lampe** | | | | | | | |
| 24W/830 | 1700 | G | 40 | **639585 55** | < 1 Sem. | **16** | **0,13** |
| 24W/840 | 1950 | G | 20 | **639608 05** | < 1 Sem. | **16** | **0,13** |
| 24W/865 | 1575 | G | 40 | **643933 55** | 4 Sem. | **16** | **0,13** |
| 39W/830 | 3100 | G | 40 | **639622 55** | Consult. | **17** | **0,13** |
| 39W/840 | 3500 | G | 20 | **639646 05** | < 1 Sem. | **17** | **0,13** |
| 39W/865 | 2875 | G | 40 | **643872 55** | < 1 Sem. | **17** | **0,13** |
| 49W/830 | 4900 | G | 20 | **639547 05** | < 1 Sem. | **18,9** | **0,13** |
| **49W/840** | 4900 | G | 20 | **639561 05** | **< 1 Sem.** | **18,9** | **0,13** |
| 49W/865 | 4100 | G | 40 | **643896 55** | < 1 Sem. | **18,9** | **0,13** |
| 54W/830 | 5000 | G | 20 | **643162 05** | < 1 Sem. | **17,4** | **0,13** |
| 54W/840 | 5000 | G | 20 | **643186 05** | < 1 Sem. | **17,4** | **0,13** |
| 54W/865 | 4200 | G | 40 | **643919 55** | Consult. | **17,4** | **0,13** |
| 80W/840 | 7000 | G | 20 | **710451 05** | < 1 Sem. | **25,4** | **0,13** |
| **Emballage Vrac - Spécial maintenance** | | | | | | | |
| 49W/830 | 4375 | G | 40 | **637529 55** | 4 Sem. | **18,9** | **0,13** |
| 49W/840 | 4375 | G | 40 | **637581 55** | Consult. | **18,9** | **0,13** |
| 54W/830 | 4500 | G | 40 | **637345 55** | 4 Sem. | **17,4** | **0,13** |
| 54W/840 | 4500 | G | 40 | **637406 55** | Consult. | **17,4** | **0,13** |
| 80W/840 | 6550 | G | 40 | **644381 55** | < 1 Sem. | **25,4** | **0,13** |

## MASTER TL5 Circulaire

3ans

Catégorie Remise **F**

| Désignation | Flux lum. (lm) | Classe energ. | UE | Code | Délai | Prix HT (€) | ECL (€) |
|---|---|---|---|---|---|---|---|
| **Boîte 1 lampe** | | | | | | | |
| 22W/830 | 1800 | G | 10 | **640956 25** | Consult. | **66,2** | **0,13** |
| 22W/840 | 1800 | G | 10 | **642219 25** | < 1 Sem. | **66,2** | **0,13** |
| 40W/830 | 3300 | G | 10 | **640970 25** | Consult. | **73** | **0,13** |
| 40W/840 | 3300 | G | 10 | **642233 25** | < 1 Sem. | **73** | **0,13** |
| 55W/830 | 4210 | G | 10 | **642790 25** | < 1 Sem. | **90,8** | **0,13** |
| 55W/840 | 4210 | G | 10 | **642516 25** | < 1 Sem. | **90,8** | **0,13** |
| 60W/830 | 5000 | G | 10 | **642592 25** | < 1 Sem. | **90,8** | **0,13** |
| 60W/840 | 5000 | G | 10 | **642615 25** | < 1 Sem. | **90,8** | **0,13** |

# TL-D

## MASTER TL-D Xtreme

Date d'arrêt de mise sur le marché : le 24 février 2023.
En solution de remplacement et pour un maximum d'économie d'énergie voir la gamme LEDtube

5ans

Catégorie Remise **F**

| Désignation | Flux lum. (lm) | Classe energ. | UE | Code | Délai | Prix HT (€) | ECL (€) |
|---|---|---|---|---|---|---|---|
| **Xtreme** | | | | | | | |
| 18W/830 | 1300 | G | 25 | **544926 40** | Consult. | **76,3** | **0,13** |
| 18W/840 | 1300 | G | 25 | **544964 40** | < 1 Sem. | **76,3** | **0,13** |
| 36W/830 | 3200 | G | 25 | **558664 40** | Consult. | **78,7** | **0,13** |
| 36W/840 | 3200 | G | 25 | **558688 40** | < 1 Sem. | **78,7** | **0,13** |
| 36W/865 | 3150 | G | 25 | **892775 40** | Consult. | **78,7** | **0,13** |
| 58W/830 | 5100 | G | 25 | **558824 40** | Consult. | **81,2** | **0,13** |
| 58W/840 | 5100 | G | 25 | **558862 40** | < 1 Sem. | **81,2** | **0,13** |
| 58W/865 | 5000 | G | 25 | **892799 40** | Consult. | **81,2** | **0,13** |

## MASTER TL-D Eco

Date d'arrêt de mise sur le marché : le 24 août 2023.
En solution de remplacement et pour un maximum d'économie d'énergie voir la gamme LEDtube



3ans

Catégorie Remise **F**

| Désignation | Flux lum. (lm) | Classe energ. | UE | Code | Délai | Prix HT (€) | ECL (€) |
|---|---|---|---|---|---|---|---|
| 16W/830 | 1100 | G | 25 | **268570 40** | 4 Sem. | **31,9** | **0,13** |
| 16W/840 | 1100 | G | 25 | **268617 40** | < 1 Sem. | **31,9** | **0,13** |
| 32W/830 | 2650 | G | 25 | **264589 40** | 4 Sem. | **33,4** | **0,13** |
| 32W/840 | 2650 | G | 25 | **264626 40** | < 1 Sem. | **33,4** | **0,13** |
| 32W/865 | 2550 | G | 25 | **264640 40** | < 1 Sem. | **33,4** | **0,13** |
| 51W/830 | 4150 | G | 25 | **264664 40** | < 1 Sem. | **35,6** | **0,13** |
| 51W/840 | 4150 | G | 25 | **264701 40** | < 1 Sem. | **35,6** | **0,13** |
| 51W/865 | 3925 | G | 25 | **264725 40** | < 1 Sem. | **35,6** | **0,13** |

## MASTER TL-D Super 80

Date d'arrêt de mise sur le marché : le 24 août 2023.
En solution de remplacement et pour un maximum d'économie d'énergie voir la gamme LEDtube

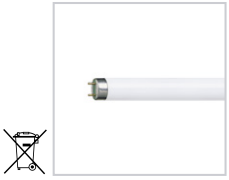

3ans

Catégorie Remise **E**

| Désignation | Flux lum. (lm) | Classe energ. | UE | Code | Délai | Prix HT (€) | ECL (€) |
|---|---|---|---|---|---|---|---|
| **Etui 1 lampe** | | | | | | | |
| 18W/827 | 1350 | G | 25 | **631626 40** | Consult. | **13,9** | **0,13** |
| 18W/830 | 1350 | G | 25 | **631657 40** | < 1 Sem. | **13,9** | **0,13** |
| **18W/840** | 1350 | G | 25 | **631718 40** | **< 1 Sem.** | **13,9** | **0,13** |
| 18W/865 | 1300 | G | 25 | **631770 40** | < 1 Sem. | **13,9** | **0,13** |
| 36W/827 | 3350 | G | 25 | **631923 40** | Consult. | **15,8** | **0,13** |
| 36W/830 | 3350 | G | 25 | **631954 40** | < 1 Sem. | **15,8** | **0,13** |
| **36W/840** | 3350 | G | 25 | **632012 40** | **< 1 Sem.** | **15,8** | **0,13** |
| 36W/865 | 3200 | G | 25 | **632074 40** | < 1 Sem. | **15,8** | **0,13** |
| 58W/827 | 5240 | G | 25 | **632104 40** | < 1 Sem. | **17,5** | **0,13** |
| 58W/830 | 5240 | G | 25 | **632135 40** | < 1 Sem. | **17,5** | **0,13** |
| **58W/840** | 5240 | G | 25 | **632197 40** | **< 1 Sem.** | **17,5** | **0,13** |
| **58W/865** | 5000 | G | 25 | **632258 40** | **< 1 Sem.** | **17,5** | **0,13** |

## MASTER TL-D Super 80 Emballage spécial

Date d'arrêt de mise sur le marché : le 24 août 2023.
En solution de remplacement et pour un maximum d'économie d'énergie voir la gamme LEDtube

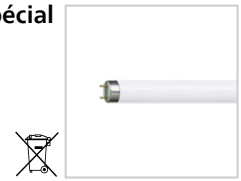

3ans

Catégorie Remise **E**

| Désignation | Flux lum. (lm) | Classe energ. | UE | Code | Délai | Prix HT (€) | ECL (€) |
|---|---|---|---|---|---|---|---|
| **Emballage spécial maintenance, tube sans étui** | | | | | | | |
| 18W/830 | 1350 | G | 25 | **610546 40** | 4 Sem. | **13,9** | **0,13** |
| 18W/840 | 1350 | G | 25 | **610126 40** | < 1 Sem. | **13,9** | **0,13** |
| 36W/830 | 3350 | G | 25 | **610171 40** | 4 Sem. | **15,8** | **0,13** |
| 36W/840 | 3350 | G | 25 | **610188 40** | Consult. | **15,8** | **0,13** |
| 58W/830 | 5240 | G | 25 | **610195 40** | 4 Sem. | **17,5** | **0,13** |
| 58W/840 | 5240 | G | 25 | **610294 40** | < 1 Sem. | **17,5** | **0,13** |

## MASTER TL-D Super 80 Puissances rares

Date d'arrêt de mise sur le marché : le 24 août 2023.
En solution de remplacement et pour un maximum d'économie d'énergie voir la gamme LEDtube

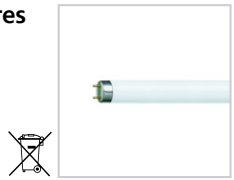

3ans

Catégorie Remise **E**

| Désignation | Flux lum. (lm) | Classe energ. | UE | Code | Délai | Prix HT (€) | ECL (€) |
|---|---|---|---|---|---|---|---|
| **Etui 1 lampe** | | | | | | | |
| 15W/827 | 1000 | G | 25 | **702784 40** | Consult. | **35,8** | **0,13** |
| 15W/830 | 1000 | G | 25 | **702791 40** | < 1 Sem. | **35,8** | **0,13** |
| 15W/840 | 1000 | G | 25 | **702807 40** | < 1 Sem. | **35,8** | **0,13** |
| 23W/840 | 2020 | G | 25 | **558701 40** | < 1 Sem. | **45,1** | **0,13** |
| 30W/827 | 2400 | G | 25 | **631800 40** | Consult. | **35,7** | **0,13** |
| 30W/830 | 2400 | G | 25 | **631831 40** | Consult. | **35,7** | **0,13** |
| 30W/840 | 2400 | G | 25 | **631862 40** | < 1 Sem. | **35,7** | **0,13** |
| 30W/865 | 2350 | G | 25 | **631893 40** | < 1 Sem. | **35,7** | **0,13** |
| 36W/830 1m | 3070 | G | 25 | **558749 40** | 4 Sem. | **43,1** | **0,13** |
| 36W/840 1m | 3100 | G | 25 | **558770 40** | < 1 Sem. | **43,1** | **0,13** |
| 38W/830 | 3300 | G | 25 | **558800 40** | 4 Sem. | **39** | **0,13** |
| 38W/840 | 3300 | G | 25 | **558831 40** | 4 Sem. | **39** | **0,13** |

## MASTER TL-D Spécial Commerce

Date d'arrêt de mise sur le marché : le 24 août 2023.
En solution de remplacement et pour un maximum d'économie d'énergie voir la gamme LEDtube

Catégorie Remise **F**

| Désignation | Flux lum. (lm) | UE | Code | Délai | Prix HT (€) | ECL (€) |
|---|---|---|---|---|---|---|
| **Ambiance blanche avec IRC de 74** | | | | | | |
| 18W/79 | 740 | 25 | **706218 40** | < 1 Sem. | **44,8** | **0,13** |
| 30W/79 | 1300 | 25 | **706249 40** | < 1 Sem. | **54,3** | **0,13** |
| 36W/79 | 1750 | 25 | **706225 40** | < 1 Sem. | **46,8** | **0,13** |
| 58W/79 | 2800 | 25 | **706232 40** | Consult. | **56,8** | **0,13** |

## MASTER TL-D 90 De Luxe

Date d'arrêt de mise sur le marché : le 24 août 2023.
En solution de remplacement et pour un maximum d'économie d'énergie voir la gamme LEDtube

Catégorie Remise **F**

| Désignation | Flux lum. (lm) | Classe energ. | UE | Code | Délai | Prix HT (€) | ECL (€) |
|---|---|---|---|---|---|---|---|
| **Etui 1 lampe** | | | | | | | |
| 18W/965 | 1150 | G | 10 | **888464 25** | < 1 Sem. | **25,6** | **0,13** |
| 36W/965 | 2850 | G | 10 | **888624 25** | < 1 Sem. | **27,7** | **0,13** |
| 58W/965 | 4550 | G | 10 | **888730 25** | Consult. | **33,2** | **0,13** |

## MASTER TL-D 90 Graphica

Date d'arrêt de mise sur le marché : le 24 août 2023.
En solution de remplacement et pour un maximum d'économie d'énergie voir la gamme LEDtube

Catégorie Remise **G**

| Désignation | Flux lum. (lm) | Classe energ. | UE | Code | Délai | Prix HT (€) | ECL (€) |
|---|---|---|---|---|---|---|---|
| **Etui 1 lampe** | | | | | | | |
| 18W/965 | 950 | G | 10 | **888525 25** | Consult. | **38,1** | **0,13** |
| 36W/965 | 2100 | G | 10 | **888365 25** | < 1 Sem. | **41,7** | **0,13** |
| 58W/965 | 3625 | G | 10 | **888778 25** | < 1 Sem. | **49,4** | **0,13** |

# TL et TL Mini

## TL Mini



Catégorie Remise **E**

| Désignation | Flux lum. (lm) | Classe energ. | UE | Code | Délai | Prix HT (€) | ECL (€) |
|---|---|---|---|---|---|---|---|
| **Etui 1 lampe** | | | | | | | |
| 8W/830 | 450 | G | 25/250 | **716385 27** | Consult. | **22** | **0,13** |
| 8W/840 | 450 | G | 25/250 | **716422 27** | < 1 Sem. | **22** | **0,13** |
| 13W/830 | 1000 | G | 25/250 | **716811 27** | < 1 Sem. | **22** | **0,13** |
| 13W/840 | 1000 | G | 25/250 | **716859 27** | < 1 Sem. | **22** | **0,13** |
| 4W/33-640 | 130 | G | 25/250 | **615688 27** | < 1 Sem. | **16,6** | **0,13** |
| 6W/33-640 | 260 | G | 25/250 | **715838 27** | < 1 Sem. | **16,6** | **0,13** |
| 8W/33-640 | 380 | G | 25/250 | **704733 27** | < 1 Sem. | **16,6** | **0,13** |
| 8W/54-765 | 335 | G | 25/250 | **716286 27** | < 1 Sem. | **16,6** | **0,13** |
| 13W/33-640 | 835 | G | 25/250 | **704757 27** | Consult. | **16,6** | **0,13** |
| 13W/54-765 | 740 | G | 25/250 | **716712 27** | Consult. | **16,6** | **0,13** |

## MASTER TL-E Circulaire Super 80

Catégorie Remise **E**

| Désignation | Flux lum. (lm) | Classe energ. | UE | Code | Délai | Prix HT (€) | ECL (€) |
|---|---|---|---|---|---|---|---|
| **Boîte 1 lampe** | | | | | | | |
| 32W/830 | 2375 | G | 12 | **559678 15** | < 1 Sem. | **85,8** | **0,13** |
| 32W/840 | 2375 | G | 12 | **559685 15** | Consult. | **85,8** | **0,13** |
| 40W/830 | 3200 | G | 12 | **284761 15** | Consult. | **85,8** | **0,13** |
| 40W/840 | 3200 | G | 12 | **284747 15** | Consult. | **85,8** | **0,13** |

## MASTER PL-S

### MASTER PL-S 2 Broches

Date d'arrêt de mise sur le marché : le 24 février 2023.
En solution de remplacement et pour un maximum d'économie d'énergie voir les PL LED

1an

Catégorie Remise **E**

| Désignation | Flux lum. (lm) | Classe energ. | UE | Code | Délai | Prix HT (€) | ECL (€) |
|---|---|---|---|---|---|---|---|
| **Boîte 1 lampe** | | | | | | | |
| 5W/827/2P G23 | 250 | G | 10/50 | **260451 70** | Consult. | **11,7** | **0,13** |
| 5W/840/2P G23 | 250 | G | 10/50 | **260482 70** | Consult. | **11,7** | **0,13** |
| **Boîte 1 lampe** | | | | | | | |
| 7W/827/2P G23 | 400 | G | 10/50 | **260574 70** | Consult. | **11,7** | **0,13** |
| 7W/830/2P G23 | 400 | G | 10/50 | **260628 70** | Consult. | **11,7** | **0,13** |
| 7W/840/2P G23 | 400 | G | 10/50 | **260659 70** | < 1 Sem. | **11,7** | **0,13** |
| 9W/827/2P G23 | 600 | G | 10/50 | **260796 70** | < 1 Sem. | **11,7** | **0,13** |
| 9W/830/2P G23 | 600 | G | 10/50 | **260840 70** | < 1 Sem. | **11,7** | **0,13** |
| **9W/840/2P G23** | 590 | G | 10/50 | **260871 70** | **Consult.** | **11,7** | **0,13** |
| 11W/827/2P G23 | 900 | G | 10/50 | **261014 70** | Consult. | **11,7** | **0,13** |
| 11W/830/2P G23 | 900 | G | 10/50 | **261069 70** | < 1 Sem. | **11,7** | **0,13** |
| 11W/840/2P G23 | 900 | G | 10/50 | **261090 70** | < 1 Sem. | **11,7** | **0,13** |

### MASTER PL-S 4 Broches

Date d'arrêt de mise sur le marché : le 24 février 2023.
En solution de remplacement et pour un maximum d'économie d'énergie voir les PL LED

1an

Catégorie Remise **E**

| Désignation | Flux lum. (lm) | Classe energ. | UE | Code | Délai | Prix HT (€) | ECL (€) |
|---|---|---|---|---|---|---|---|
| **Boîte 1 lampe** | | | | | | | |
| 5W/827/4P 2G7 | 250 | G | 10/50 | **260512 70** | Consult. | **15,3** | **0,13** |
| 5W/840/4P 2G7 | 250 | G | 10/50 | **260543 70** | < 1 Sem. | **15,3** | **0,13** |
| **Boîte 1 lampe** | | | | | | | |
| 7W/830/4P 2G7 | 400 | G | 10/50 | **260734 70** | 4 Sem. | **15,3** | **0,13** |
| 7W/840/4P 2G7 | 400 | G | 10/50 | **260765 70** | < 1 Sem. | **15,3** | **0,13** |
| 9W/827/4P 2G7 | 600 | G | 10/50 | **260901 70** | Consult. | **15,3** | **0,13** |
| 9W/830/4P 2G7 | 590 | G | 10/50 | **260932 70** | Consult. | **15,3** | **0,13** |
| 9W/840/4P 2G7 | 570 | G | 10/50 | **260963 70** | < 1 Sem. | **15,3** | **0,13** |
| 11W/827/4P 2G7 | 900 | G | 10/50 | **261144 70** | Consult. | **15,3** | **0,13** |
| 11W/830/4P 2G7 | 900 | G | 10/50 | **261199 70** | Consult. | **15,3** | **0,13** |
| 11W/840/4P 2G7 | 880 | G | 10/50 | **261229 70** | < 1 Sem. | **15,3** | **0,13** |

## MASTER PL-C

### MASTER PL-C 2 Broches

Date d'arrêt de mise sur le marché : le 24 février 2023.
En solution de remplacement et pour un maximum d'économie d'énergie voir les PL LED

1an

Catégorie Remise **F**

| Désignation | Flux lum. (lm) | Classe energ. | UE | Code | Délai | Prix HT (€) | ECL (€) |
|---|---|---|---|---|---|---|---|
| **Boîte 1 lampe** | | | | | | | |
| 10W/827/2P G24d-1 | 600 | G | 10/50 | **706812 70** | < 1 Sem. | **21,2** | **0,13** |
| 10W/830/2P G24d-1 | 600 | G | 10/50 | **707246 70** | < 1 Sem. | **21,2** | **0,13** |
| 10W/840/2P G24d-1 | 600 | G | 10/50 | **704986 70** | < 1 Sem. | **21,2** | **0,13** |
| 13W/827/2P G24d-1 | 925 | G | 10/50 | **620811 70** | Consult. | **21,3** | **0,13** |
| 13W/830/2P G24d-1 | 925 | G | 10/50 | **620842 70** | < 1 Sem. | **21,3** | **0,13** |
| 13W/840/2P G24d-1 | 925 | G | 10/50 | **620866 70** | < 1 Sem. | **21,3** | **0,13** |
| 13W/865/2P G24d-1 | 860 | G | 10/50 | **635235 70** | Consult. | **21,3** | **0,13** |
| 18W/827/2P G24d-2 | 1200 | G | 10/50 | **620880 70** | Consult. | **21,7** | **0,13** |
| 18W/830/2P G24d-2 | 1200 | G | 10/50 | **620910 70** | < 1 Sem. | **21,7** | **0,13** |
| **18W/840/2P G24d-2** | 1200 | G | 10/50 | **620934 70** | **< 1 Sem.** | **21,7** | **0,13** |
| 18W/865/2P G24d-2 | 1150 | G | 10/50 | **635273 70** | 4 Sem. | **21,7** | **0,13** |
| 26W/827/2P G24d-3 | 1800 | G | 10/50 | **620958 70** | Consult. | **21,7** | **0,13** |
| 26W/830/2P G24d-3 | 1800 | G | 10/50 | **620989 70** | < 1 Sem. | **21,7** | **0,13** |
| **26W/840/2P G24d-3** | 1800 | G | 10/50 | **621009 70** | **< 1 Sem.** | **21,7** | **0,13** |
| 26W/865/2P G24d-3 | 1740 | G | 10/50 | **635310 70** | < 1 Sem. | **21,7** | **0,13** |

### MASTER PL-C 4 Broches

Date d'arrêt de mise sur le marché : le 24 février 2023.
En solution de remplacement et pour un maximum d'économie d'énergie voir les PL LED

1an

Catégorie Remise **F**

| Désignation | Flux lum. (lm) | Classe energ. | UE | Code | Délai | Prix HT (€) | ECL (€) |
|---|---|---|---|---|---|---|---|
| **Boîte 1 lampe** | | | | | | | |
| 10W/830/4P G24q-1 | 600 | G | 10/50 | **623294 70** | 4 Sem. | **21,2** | **0,13** |
| 10W/840/4P G24q-1 | 600 | G | 10/50 | **623300 70** | 4 Sem. | **21,2** | **0,13** |
| 13W/827/4P G24q-1 | 925 | G | 10/50 | **623263 70** | < 1 Sem. | **21,3** | **0,13** |
| 13W/830/4P G24q-1 | 925 | G | 10/50 | **623317 70** | Consult. | **21,3** | **0,13** |
| 13W/840/4P G24q-1 | 925 | G | 10/50 | **623324 70** | < 1 Sem. | **21,3** | **0,13** |
| 18W/827/4P G24q-2 | 1200 | G | 10/50 | **623270 70** | < 1 Sem. | **21,7** | **0,13** |
| 18W/830/4P G24q-2 | 1200 | G | 10/50 | **623331 70** | < 1 Sem. | **21,7** | **0,13** |
| **18W/840/4P G24q-2** | 1200 | G | 10/50 | **623348 70** | **< 1 Sem.** | **21,7** | **0,13** |
| 26W/827/4P G24q-3 | 1800 | G | 10/50 | **623287 70** | < 1 Sem. | **21,7** | **0,13** |
| 26W/830/4P G24q-3 | 1800 | G | 10/50 | **623355 70** | < 1 Sem. | **21,7** | **0,13** |
| **26W/840/4P G24q-3** | 1800 | G | 10/50 | **623362 70** | **< 1 Sem.** | **21,7** | **0,13** |

### MASTER PL-C 2 et 4 Broches Xtra

Date d'arrêt de mise sur le marché : le 24 août 2023. En solution de remplacement et pour un maximum d'économie d'énergie voir les PL LED

3ans

Catégorie Remise **G**

| Désignation | Flux lum. (lm) | Classe energ. | UE | Code | Délai | Prix HT (€) | ECL (€) |
|---|---|---|---|---|---|---|---|
| **MASTER PL-C 2 broches Xtra** | | | | | | | |
| 18W/840/2P | 1200 | G | 10/50 | **950307 70** | Consult. | **59,2** | **0,13** |
| 26W/840/2P | 1800 | G | 10/50 | **898869 70** | Consult. | **59,2** | **0,13** |
| **MASTER PL-C 4 broches Xtra** | | | | | | | |
| 18W/830/4P | 1200 | G | 10/50 | **950338 70** | Consult. | **59,2** | **0,13** |
| 26W/830/4P | 1800 | G | 10/50 | **898890 70** | < 1 Sem. | **59,2** | **0,13** |
| 26W/840/4P | 1800 | G | 10/50 | **898920 70** | < 1 Sem. | **59,2** | **0,13** |

## MASTER PL-T

### MASTER PL-T 4 Broches Xtra

Date d'arrêt de mise sur le marché : le 24 août 2023.
En solution de remplacement et pour un maximum d'économie d'énergie voir les PL LED

3ans

Catégorie Remise **G**

| Désignation | Flux lum. (lm) | Classe energ. | UE | Code | Délai | Prix HT (€) | ECL (€) |
|---|---|---|---|---|---|---|---|
| 32W/830/4P | 2230 | G | 10/50 | **897404 70** | < 1 Sem. | **123** | **0,13** |
| 32W/840/4P | 2300 | G | 10/50 | **897435 70** | Consult. | **123** | **0,13** |
| 42W/830/4P | 2900 | G | 10/50 | **897466 70** | Consult. | **123** | **0,13** |
| 42W/840/4P | 3000 | G | 10/50 | **897497 70** | < 1 Sem. | **123** | **0,13** |

## MASTER PL-T 2 Broches Point Froid

Date d'arrêt de mise sur le marché : le 24 février 2023.
En solution de remplacement et pour un maximum d'économie d'énergie voir les PL LED

1an

Catégorie Remise **F**

| Désignation | Flux lum. (lm) | Classe energ. | UE | Code | Délai | Prix HT (€) | ECL (€) |
|---|---|---|---|---|---|---|---|
| **Boîte 1 lampe** | | | | | | | |
| 18W/830/2P GX24d-2 | 1150 | G | 10/50 | **610508 70** | < 1 Sem. | **42,7** | **0,13** |
| 18W/840/2P GX24d-2 | 1150 | G | 10/50 | **610614 70** | < 1 Sem. | **42,7** | **0,13** |
| 26W/830/2P GX24d-3 | 1800 | G | 10/50 | **611024 70** | Consult. | **42,7** | **0,13** |
| 26W/840/2P GX24d-3 | 1800 | G | 10/50 | **611130 70** | < 1 Sem. | **42,7** | **0,13** |

## MASTER PL-T 4 Broches Point Froid

Date d'arrêt de mise sur le marché : le 24 février 2023.
En solution de remplacement et pour un maximum d'économie d'énergie voir les PL LED

1an

Catégorie Remise **F**

| Désignation | Flux lum. (lm) | Classe energ. | UE | Code | Délai | Prix HT (€) | ECL (€) |
|---|---|---|---|---|---|---|---|
| **Boîte 1 lampe** | | | | | | | |
| 18W/830/4P GX24q-2 | 1150 | G | 10/50 | **610768 70** | < 1 Sem. | **42,7** | **0,13** |
| 18W/840/4P GX24q-2 | 1150 | G | 10/50 | **610997 70** | < 1 Sem. | **42,7** | **0,13** |
| 26W/830/4P GX24q-3 | 1800 | G | 10/50 | **611208 70** | < 1 Sem. | **42,7** | **0,13** |
| 26W/840/4P GX24q-3 | 1800 | G | 10/50 | **611253 70** | < 1 Sem. | **42,7** | **0,13** |
| 32W/827/4P GX24q-3 | 2350 | G | 10/50 | **559968 70** | < 1 Sem. | **48,1** | **0,13** |
| 32W/830/4P GX24q-3 | 2350 | G | 10/50 | **611284 70** | < 1 Sem. | **48,1** | **0,13** |
| 32W/840/4P GX24q-3 | 2350 | G | 10/50 | **611314 70** | < 1 Sem. | **48,1** | **0,13** |
| 42W/827/4P GX24q-4 | 3100 | G | 10/50 | **560025 70** | Consult. | **48,1** | **0,13** |
| 42W/830/4P GX24q-4 | 3100 | G | 10/50 | **611345 70** | < 1 Sem. | **48,1** | **0,13** |
| 42W/840/4P GX24q-4 | 3100 | G | 10/50 | **611376 70** | < 1 Sem. | **48,1** | **0,13** |
| 57W/830/4P GX24q-5 | 4000 | G | 10/50 | **611406 70** | 4 Sem. | **75,4** | **0,13** |
| 57W/840/4P GX24q-5 | 4000 | G | 10/50 | **611451 70** | Consult. | **75,4** | **0,13** |

## MASTER PL-T 4 Broches Amalgame

Date d'arrêt de mise sur le marché : le 24 février 2023.
En solution de remplacement et pour un maximum d'économie d'énergie voir les PL LED

1an

Catégorie Remise **F**

| Désignation | Flux lum. (lm) | Classe energ. | UE | Code | Délai | Prix HT (€) | ECL (€) |
|---|---|---|---|---|---|---|---|
| **Boîte 1 lampe** | | | | | | | |
| 18W/830/4P GX24q-2 | 1160 | G | 10/50 | **889089 70** | < 1 Sem. | **50** | **0,13** |
| 18W/840/4P GX24q-2 | 1160 | G | 10/50 | **889416 70** | Consult. | **50** | **0,13** |
| 26W/830/4P GX24q-3 | 1830 | G | 10/50 | **889447 70** | < 1 Sem. | **50** | **0,13** |
| 26W/840/4P GX24q-3 | 1830 | G | 10/50 | **889478 70** | < 1 Sem. | **50** | **0,13** |
| 32W/830/4P GX24q-3 | 2300 | G | 10/50 | **560230 70** | Consult. | **56,8** | **0,13** |
| 32W/840/4P GX24q-3 | 2300 | G | 10/50 | **560261 70** | Consult. | **56,8** | **0,13** |
| 42W/830/4P GX24q-4 | 3000 | G | 10/50 | **610041 70** | 4 Sem. | **56,8** | **0,13** |
| 42W/840/4P GX24q-4 | 3000 | G | 10/50 | **610089 70** | Consult. | **56,8** | **0,13** |
| 57W/830/4P GX24q-5 | 4000 | G | 10/50 | **610225 70** | Consult. | **86,6** | **0,13** |
| 57W/840/4P GX24q-5 | 4000 | G | 10/50 | **610348 70** | Consult. | **86,6** | **0,13** |

# MASTER PL-R

## MASTER PL-R Eco

Date d'arrêt de mise sur le marché : le 24 février 2023.
En solution de remplacement et pour un maximum d'économie d'énergie voir les PL LED

1an

Catégorie Remise **G**

| Désignation | Flux lum. (lm) | Classe energ. | UE | Code | Délai | Prix HT (€) | ECL (€) |
|---|---|---|---|---|---|---|---|
| **Lampes MASTER PL-R Eco** | | | | | | | |
| 14W/840/4P | 1000 | G | 10/50 | **265982 70** | < 1 Sem. | **46,5** | **0,13** |
| 17W/830/4P | 1150 | G | 10/50 | **266019 70** | < 1 Sem. | **46,5** | **0,13** |
| 17W/840/4P | 1200 | G | 10/50 | **266040 70** | < 1 Sem. | **46,5** | **0,13** |

# MASTER PL-L

## MASTER PL-L 4 Broches Xtra

Date d'arrêt de mise sur le marché : le 24 février 2023.
En solution de remplacement et pour un maximum d'économie d'énergie voir les PL LED



3ans

Catégorie Remise **G**

| Désignation | Flux lum. (lm) | Classe energ. | UE | Code | Délai | Prix HT (€) | ECL (€) |
|---|---|---|---|---|---|---|---|
| 24W/830/4P | 1800 | G | 25 | **267672 40** | 4 Sem. | **52** | **0,13** |
| 24W/840/4P | 1800 | G | 25 | **267702 40** | 4 Sem. | **52** | **0,13** |
| 36W/830/4P | 2800 | G | 25 | **897589 40** | 4 Sem. | **51,2** | **0,13** |
| 36W/840/4P | 2800 | G | 25 | **897602 40** | Consult. | **51,2** | **0,13** |

## MASTER PL-L 4 Broches

Date d'arrêt de mise sur le marché : le 24 février 2023.
En solution de remplacement et pour un maximum d'économie d'énergie voir les PL LED



1an

Catégorie Remise **F**

| Désignation | Flux lum. (lm) | Classe energ. | UE | Code | Délai | Prix HT (€) | ECL (€) |
|---|---|---|---|---|---|---|---|
| **Boîte 1 lampe** | | | | | | | |
| 18W/827/4P 2G11 | 1200 | G | 25 | **706676 40** | Consult. | **27,3** | **0,13** |
| 18W/830/4P 2G11 | 1200 | G | 25 | **706683 40** | < 1 Sem. | **27,3** | **0,13** |
| **18W/840/4P 2G11** | 1200 | G | 25 | **706690 40** | **< 1 Sem.** | **27,3** | **0,13** |
| 18W/865/4P 2G11 | 1170 | G | 25 | **635143 40** | 4 Sem. | **27,3** | **0,13** |
| 24W/827/4P 2G11 | 1800 | G | 25 | **706706 40** | 4 Sem. | **27,3** | **0,13** |
| 24W/830/4P 2G11 | 1800 | G | 25 | **706713 40** | < 1 Sem. | **27,3** | **0,13** |
| 24W/840/4P 2G11 | 1800 | G | 25 | **706720 40** | < 1 Sem. | **27,3** | **0,13** |
| 24W/865/4P 2G11 | 1750 | G | 25 | **635174 40** | 4 Sem. | **27,3** | **0,13** |
| 36W/827/4P 2G11 | 2850 | G | 25 | **706737 40** | Consult. | **27,3** | **0,13** |
| 36W/830/4P 2G11 | 2850 | G | 25 | **706744 40** | < 1 Sem. | **27,3** | **0,13** |
| **36W/840/4P 2G11** | 2850 | G | 25 | **706751 40** | **< 1 Sem.** | **27,3** | **0,13** |
| 36W/865/4P 2G11 | 2800 | G | 25 | **635204 40** | Consult. | **27,3** | **0,13** |
| 40W/830/4P 2G11 | 3500 | G | 25 | **610942 40** | 4 Sem. | **46,9** | **0,13** |
| 40W/840/4P 2G11 | 3500 | G | 25 | **610973 40** | 4 Sem. | **46,9** | **0,13** |
| 55W/830/4P 2G11 | 4700 | G | 25 | **615411 40** | < 1 Sem. | **46,9** | **0,13** |
| 55W/840/4P 2G11 | 4700 | G | 25 | **615428 40** | < 1 Sem. | **46,9** | **0,13** |
| 55W/865/4P 2G11 | 4600 | G | 25 | **261700 40** | < 1 Sem. | **46,9** | **0,13** |
| 80W/830/4P 2G11 | 6000 | G | 25 | **867087 40** | < 1 Sem. | **58** | **0,13** |
| 80W/840/4P 2G11 | 6000 | G | 25 | **867124 40** | Consult. | **58** | **0,13** |

## MASTER PL-L 4 Broches Polar

Date d'arrêt de mise sur le marché : le 24 février 2023.
En solution de remplacement et pour un maximum d'économie d'énergie voir les PL LED



Catégorie Remise **G**

| Désignation | Flux lum. (lm) | Classe energ. | UE | Code | Délai | Prix HT (€) | ECL (€) |
|---|---|---|---|---|---|---|---|
| **Boîte 1 lampe** | | | | | | | |
| 24W/840/4P | 1800 | G | 25 | **261564 40** | 4 Sem. | **50,1** | **0,13** |
| 36W/840/4P | 2800 | G | 25 | **261601 40** | 4 Sem. | **50,1** | **0,13** |
| 55W/840/4P | 4650 | G | 25 | **261649 40** | Consult. | **67,4** | **0,13** |

# PL-Q

## PL-Q 2 Broches

Date d'arrêt de mise sur le marché : le 24 février 2023.
En solution de remplacement et pour un maximum d'économie d'énergie voir les PL LED

Catégorie Remise **E**

| Désignation | Flux lum. (lm) | Classe energ. | UE | Code | Délai | Prix HT (€) | ECL (€) |
|---|---|---|---|---|---|---|---|
| **Boîte 1 lampe** | | | | | | | |
| 16W/827/2P | 1050 | G | 10 | **269652 25** | < 1 Sem. | **40** | **0,13** |
| 16W/830/2P | 1050 | G | 10 | **269874 25** | < 1 Sem. | **40** | **0,13** |
| 28W/830/2P | 2050 | G | 10 | **274557 25** | < 1 Sem. | **58,1** | **0,13** |

## PL-Q 4 Broches

Date d'arrêt de mise sur le marché : le 24 février 2023.
En solution de remplacement et pour un maximum d'économie d'énergie voir les PL LED

Catégorie Remise **E**

| Désignation | Flux lum. (lm) | Classe energ. | UE | Code | Délai | Prix HT (€) | ECL (€) |
|---|---|---|---|---|---|---|---|
| **Boîte 1 lampe** | | | | | | | |
| 16W/827/4P | 1050 | G | 10 | **269881 25** | Consult. | **40** | **0,13** |
| 16W/830/4P | 1050 | G | 10 | **269898 25** | < 1 Sem. | **40** | **0,13** |
| 28W/827/4P | 2050 | G | 10 | **269911 25** | < 1 Sem. | **58,1** | **0,13** |
| 28W/830/4P | 2050 | G | 10 | **269928 25** | < 1 Sem. | **58,1** | **0,13** |
| 28W/840/4P | 2050 | G | 10 | **269935 25** | < 1 Sem. | **58,1** | **0,13** |
| 38W/830/4P | 2750 | G | 10 | **271723 25** | < 1 Sem. | **58,1** | **0,13** |
| 38W/840/4P | 2750 | G | 10 | **271747 25** | < 1 Sem. | **58,1** | **0,13** |

## Halogène 230v sans réflecteur

### Clickline 230V 2 000 h

Catégorie Remise **F**

| Désignation | Flux lum. (lm) | Classe energ. | UE | Code | Délai | Prix HT (€) | ECL (€) |
|---|---|---|---|---|---|---|---|
| **Capsule Eco G9** | | | | | | | |
| 19.0W G9 230V CL (Equival 25w) | 204 | D | 10/100 | **895773 00** | Consult. | **28,3** | - |
| 29.0W G9 230V CL (Equival 45w) | 370 | D | 10/100 | **863987 00** | < 1 Sem. | **28,3** | - |
| 44.0W G9 230V CL (Equival 60w) | 630 | D | 10/100 | **864014 00** | < 1 Sem. | **28,3** | - |

### Plusline 78-3 mm ES 2 000 h

Catégorie Remise **F**

| Désignation | Flux lum. (lm) | Classe energ. | UE | Code | Délai | Prix HT (€) | ECL (€) |
|---|---|---|---|---|---|---|---|
| 55.0W R7s | 836 | G | 12 | **390065 00** | < 1 Sem. | **24** | - |
| 90.0W R7s | 1584 | G | 12 | **390089 00** | < 1 Sem. | **24** | - |
| 140.0W R7s | 2646 | G | 12 | **390102 00** | < 1 Sem. | **24** | - |

### Plusline 117-6 mm ES 2 000 h

Catégorie Remise **F**

| Désignation | Flux lum. (lm) | Classe energ. | UE | Code | Délai | Prix HT (€) | ECL (€) |
|---|---|---|---|---|---|---|---|
| 140.0W R7s 118mm | 2646 | G | 12 | **390126 00** | < 1 Sem. | **24** | - |

## Lampes spectacle Broadway décharge

### MSR GOLD

Catégorie Remise **G**

| Désignation | Flux lum. (lm) | UE | Code | Délai | Prix HT (€) | ECL (€) |
|---|---|---|---|---|---|---|
| MSR Gold 300/2 MiniFastFit | 21300 | 4 | **221111 00** | < 1 Sem. | **752** | **0,13** |
| MSR Gold 400 MiniFastFit | 26000 | 16 | **158288 00** | 4 Sem. | **1228** | **0,13** |
| MSR Gold 575 SA/2 DE | 42000 | 40 | **914641 00** | Consult. | **1240** | **0,13** |
| MSR Gold 575/2 MiniFastFit | 38600 | 4 | **221098 00** | < 1 Sem. | **1381** | **0,13** |
| MSR Gold 700 FASTFIT | 50000 | 4 | **221197 00** | < 1 Sem. | **1365** | **0,13** |
| **Double culot** | | | | | | |
| MSR Gold 700 SA/2 DE | 48000 | 4 | **221234 00** | < 1 Sem. | **1487** | **0,13** |
| MSR Gold 1510 SA/DE | 140000 | 4 | **221135 00** | < 1 Sem. | **2503** | **0,13** |
| MSR Gold 700/2 FASTFIT | 50000 | 8 | **908503 00** | < 1 Sem. | **1872** | **0,13** |
| MSR Gold 700/2 MiniFastFit | 47000 | 4 | **221173 00** | < 1 Sem. | **1378** | **0,13** |
| MSR Gold 1200 FASTFIT | 95000 | 4 | **221296 00** | < 1 Sem. | **2364** | **0,13** |
| MSR Gold 1500 FastFit | 120000 | 4 | **221340 00** | < 1 Sem. | **1551** | **0,13** |
| MSR Gold 2000 FASTFIT | 180000 | 8 | **919493 00** | 4 Sem. | **1770** | **0,13** |
| MSR Gold 2000/2 FastFit | 160000 | 8 | **908305 00** | Consult. | **1870** | **0,13** |
| MSR Gold 2500/2 FastFit | 193000 | 4 | **221319 00** | < 1 Sem. | **1986** | **0,13** |
| MSR Gold 1200 SA/DE | 103000 | 4 | **221210 00** | < 1 Sem. | **956** | **0,13** |

### MSR HR réamorçage à chaud

Catégorie Remise **G**

| Désignation | Flux lum. (lm) | UE | Code | Délai | Prix HT (€) | ECL (€) |
|---|---|---|---|---|---|---|
| MSR 400 HR | 31200 | 4 | **227960 00** | < 1 Sem. | **1399** | **0,13** |
| MSR 575 HR | 48000 | 4 | **221050 00** | < 1 Sem. | **881** | **0,13** |
| MSR 1200 HR | 99000 | 2 | **926064 00** | Consult. | **1401** | **0,13** |

### MSR réamorçage à froid

Catégorie Remise **G**

| Désignation | Flux lum. (lm) | UE | Code | Délai | Prix HT (€) | ECL (€) |
|---|---|---|---|---|---|---|
| MSR 575/2 10H | 47500 | 4 | **221272 00** | < 1 Sem. | **843** | **0,13** |
| MSR 700 | 55000 | 8 | **915754 00** | Consult. | **970** | **0,13** |
| MSR 700/2 | 55000 | 8 | **916386 00** | Consult. | **918** | **0,13** |
| MSR 1200 | 107000 | 3 | **911213 00** | < 1 Sem. | **1605** | **0,13** |
| MSR Gold 1510 SA/DE | 140000 | 4 | **221135 00** | < 1 Sem. | **2503** | **0,13** |

### MSR SA

Catégorie Remise **G**

| Désignation | Flux lum. (lm) | UE | Code | Délai | Prix HT (€) | ECL (€) |
|---|---|---|---|---|---|---|
| **Mono culot** | | | | | | |
| MSR 700 SA | 55000 | 4 | **228028 00** | < 1 Sem. | **1359** | **0,13** |
| MSR 1200 SA | 96000 | 4 | **221258 00** | < 1 Sem. | **1432** | **0,13** |
| MSR 2000 SA | 174000 | 8 | **915730 00** | 4 Sem. | **1987** | **0,13** |
| **Double culot** | | | | | | |
| MSR Gold 700 SA/2 DE | 48000 | 4 | **221234 00** | < 1 Sem. | **1487** | **0,13** |

### MSD

Catégorie Remise **G**

| Désignation | Flux lum. (lm) | UE | Code | Délai | Prix HT (€) | ECL (€) |
|---|---|---|---|---|---|---|
| MSD 250/2 30H | 18000 | 4 | **228066 00** | < 1 Sem. | **729** | **0,13** |
| MSD 575 | 43000 | 16 | **917550 00** | Consult. | **1271** | **0,13** |
| **MSD, teinte 4000K** | | | | | | |
| MSD 575 HR | 45000 | 8 | **916485 00** | < 1 Sem. | **1514** | **0,13** |
| MSD 700 | 52000 | 3 | **911299 00** | Consult. | **1810** | **0,13** |
| **Vrac** | | | | | | |
| MSA 2500 DE | 250000 | 1 | **202086 00** | Consult. | **3433** | **0,13** |

## Lampes spectacle Broadway halogène

### Lampes de PAR

Catégorie Remise **F**

| Désignation | UE | Code | Délai | Prix HT (€) | ECL (€) |
|---|---|---|---|---|---|
| **Broadway PAR56** | | | | | |
| Par56 240V 300w MFL | 6 | **441942 10** | < 1 Sem. | **170** | **-** |
| **Broadway PAR64** | | | | | |
| Par64 CP 62 -EXE 230V 1000w GX16d | 6 | **440891 10** | Consult. | **339** | **-** |
| PAR64 ACL 250W 28V | 6 | **812749 00** | Consult. | **282** | **-** |

## Eclairage médical et de projection

### Lampe à décharge CDM-SA

Catégorie Remise **G**

| Désignation | Flux lum. (lm) | UE | Code | Délai | Prix HT (€) | ECL (€) |
|---|---|---|---|---|---|---|
| CDM-SA/R 150W/942 - Avec Réflecteur | 2550 | 1 | **201508 00** | < 1 Sem. | **906** | **0,13** |
| CDM-SA/T 150W/942 | 13000 | 12 | **200945 15** | < 1 Sem. | **315** | **0,13** |

## Lampe Halogène Fibre Optique

Catégorie Remise **F**

| Désignation | Flux lum. (lm) | UE | Code | Délai | Prix HT (€) | ECL (€) |
|---|---|---|---|---|---|---|
| 6423 150W GZ6.35 15V | 840 | 5/50 | **409713 60** | < 1 Sem. | **55,6** | **0,13** |

## Lampe Halogène Filament Plat monoculot

Catégorie Remise **F**

| Désignation | UE | Code | Délai | Prix HT (€) | ECL (€) |
|---|---|---|---|---|---|
| 7023 100W GY6.35 12V | 10/100 | **409812 50** | < 1 Sem. | **15,9** | **0,13** |
| 7027 50W G6.35 12V | 10/100 | **409829 50** | Consult. | **15,9** | **0,13** |
| 7158 150W G6.35 24V | 10/100 | **409836 50** | < 1 Sem. | **15,9** | **0,13** |
| 7158XHP 150W G6.35 24V | 10/100 | **410207 50** | < 1 Sem. | **15,9** | **0,13** |
| 7724 100W GY6.35 12V | 10/100 | **409850 50** | < 1 Sem. | **17,5** | **0,13** |
| 7748XHP 250W G6.35 24V | 10/100 | **410290 50** | Consult. | **15,8** | **0,13** |
| 14623 95W G6.35 17V | 10/100 | **426673 50** | < 1 Sem. | **31,8** | **0,13** |

## Lampe Halogène Microprojection

Catégorie Remise **F**

| Désignation | Flux lum. (lm) | UE | Code | Délai | Prix HT (€) | ECL (€) |
|---|---|---|---|---|---|---|
| 5761 30W G4 6V | 765 | 10/100 | **410849 50** | < 1 Sem. | **33,4** | **0,13** |
| 6605 10W G4 6V | 150 | 10/100 | **410092 50** | < 1 Sem. | **30,2** | **0,13** |
| 7387 10W G4 6V | 200 | 10/100 | **410276 50** | < 1 Sem. | **15,8** | **0,13** |
| 7388 20W G4 6V | 460 | 10/100 | **409867 50** | < 1 Sem. | **14,3** | **0,13** |

## Lampe Halogène Applications Optiques

Catégorie Remise **F**

| Désignation | UE | Code | Délai | Prix HT (€) | ECL (€) |
|---|---|---|---|---|---|
| 13163 250W GX5.3 24V | 5/50 | **409751 60** | < 1 Sem. | **50,7** | **0,13** |
| 13163 250W GX5.3 24V 500h | 24 | **413475 30** | < 1 Sem. | **80,2** | **0,13** |
| 13163 250W GX5.3 24V 1000h | 24 | **436863 30** | < 1 Sem. | **125** | **0,13** |
| 13164 200W GX5.3 24V | 24 | **410580 30** | < 1 Sem. | **50,8** | **0,13** |

# UVA

## Pièges à insectes

Catégorie Remise **F**

| Désignation | UE | Code | Délai | Prix HT (€) | ECL (€) |
|---|---|---|---|---|---|
| TL 6W/10 | 25/250 | **260390 27** | < 1 Sem. | **20,3** | **0,13** |
| TL 8W/10 | 25/250 | **260420 27** | < 1 Sem. | **20,3** | **0,13** |
| TL 40W/10 | | | Consult. | **Consult.** | **0,13** |
| TL-D 15W/10 | 25 | **710932 40** | < 1 Sem. | **32,7** | **0,13** |
| TL-D 15W/10 Secura | 25 | **898586 40** | < 1 Sem. | **65,2** | **0,13** |
| TL-DK 36W/10 | 25 | **860832 00** | < 1 Sem. | **37,2** | **0,13** |
| TL-DK 36W/10 Secura | 25 | **860856 00** | < 1 Sem. | **74,5** | **0,13** |
| BL 15W/10 FAM | 25/250 | **951489 27** | < 1 Sem. | **42** | **0,13** |
| BL 18W/10 Secura | 25 | **853834 00** | < 1 Sem. | **74,5** | **0,13** |
| BL 18W/10 | 25 | **263254 40** | Consult. | **37,2** | **0,13** |
| PL-S 11W/10/2P | 10/60 | **952011 80** | < 1 Sem. | **48** | **0,13** |
| PL-L 18W/10/4P 1CT/25 | 25 | **260185 40** | < 1 Sem. | **54,3** | **0,13** |
| PL-L 36W/10/4P 1CT/25 | 25 | **264817 40** | < 1 Sem. | **96,3** | **0,13** |

## Reprographie

Catégorie Remise **F**

| Désignation | UE | Code | Délai | Prix HT (€) | ECL (€) |
|---|---|---|---|---|---|
| TL 100W/10-R | 25 | **612816 40** | < 1 Sem. | **96,8** | **0,13** |
| TUV TL-D 95W HO SLV/25 | 25 | **893925 40** | < 1 Sem. | **1462** | **0,13** |

## Lumière Noire

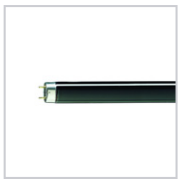

Catégorie Remise **F**

| Désignation | UE | Code | Délai | Prix HT (€) | ECL (€) |
|---|---|---|---|---|---|
| **Mini TL** | | | | | |
| TL 8W/108 FAM | 25/250 | **951045 27** | < 1 Sem. | **78,8** | **0,13** |
| **TL-D et TL** | | | | | |
| TL-D 18W BLB | 25 | **951113 40** | < 1 Sem. | **89,8** | **0,13** |
| TL-D 36W/108 | 25 | **951151 40** | Consult. | **98,1** | **0,13** |

# UVC

## PL-L

Catégorie Remise **F**

| Désignation | UE | Code | Délai | Prix HT (€) | ECL (€) |
|---|---|---|---|---|---|
| TUV PL-L 24W/4P | | | Consult. | **Consult.** | **0,13** |
| TUV PL-L 18W/4P | 25 | **624925 40** | < 1 Sem. | **102** | **0,13** |
| TUV PL-L 36W/4P | 25 | **628787 40** | < 1 Sem. | **121** | **0,13** |
| TUV PL-L 55W/4P HF | 25 | **633798 40** | < 1 Sem. | **146** | **0,13** |
| TUV PL-L 35W/4P HO 1CT/25 | 25 | **888273 40** | < 1 Sem. | **146** | **0,13** |
| TUV PL-L 95W/4P HO 1CT/25 | 25 | **888297 40** | < 1 Sem. | **198** | **0,13** |

## PL-S

Catégorie Remise **F**

| Désignation | UE | Code | Délai | Prix HT (€) | ECL (€) |
|---|---|---|---|---|---|
| TUV PL-S 5W/2P | 10/60 | **642486 80** | < 1 Sem. | **56,4** | **0,13** |
| TUV PL-S 9W/2P | 10/60 | **618245 80** | < 1 Sem. | **68,8** | **0,13** |
| TUV PL-S 9W/4P | 10/60 | **710833 80** | Consult. | **50,4** | **0,13** |
| TUV PL-S 11W/2P | 10/60 | **624888 80** | < 1 Sem. | **73,1** | **0,13** |
| TUV PL-S 13W/2P | 10/60 | **867230 80** | Consult. | **79,2** | **0,13** |

## TL Mini et T5



Catégorie Remise **F**

| Désignation | UE | Code | Délai | Prix HT (€) | ECL (€) |
|---|---|---|---|---|---|
| **TUV TL Mini** | | | | | |
| TUV 4W G5 | 25/250 | **638724 27** | < 1 Sem. | **36,6** | **0,13** |
| TUV 6W G5 | 25/250 | **623645 27** | < 1 Sem. | **35,2** | **0,13** |
| TUV 8W G5 | 25/250 | **623683 27** | < 1 Sem. | **29,1** | **0,13** |
| TUV 11W 4P SE UNP/32 | 32 | **643827 99** | < 1 Sem. | **123** | **0,13** |
| TUV 11W FAM/10X25BOX | 25/250 | **559654 27** | < 1 Sem. | **71,7** | **0,13** |
| TUV 16W FAM/10X25BOX | 25/250 | **638694 27** | < 1 Sem. | **90,2** | **0,13** |
| TUV 16W 4P SE UNP/32 | 32 | **643858 99** | < 1 Sem. | **94,5** | **0,13** |
| **TUV T5** | | | | | |
| TUV 36T5 HE SP | 32 | **640369 99** | < 1 Sem. | **146** | **0,13** |
| TUV 36T5 HE 4P SE | 32 | **642318 99** | < 1 Sem. | **137** | **0,13** |
| TUV 64T5 HE SP | 32 | **640796 99** | < 1 Sem. | **206** | **0,13** |
| TUV 64T5 HE 4P SE | 32 | **642325 99** | Consult. | **216** | **0,13** |
| TUV 64T5 HO 4P SE | 32 | **261311 99** | < 1 Sem. | **271** | **0,13** |
| TUV 20W 4P SE UNP/32 | 32 | **815597 00** | Consult. | **59,5** | **0,13** |
| TUV 25W 4P SE UNP/32 | 32 | **264404 99** | Consult. | **83,8** | **0,13** |

## TUV T8

Catégorie Remise **F**

| Désignation | UE | Code | Délai | Prix HT (€) | ECL (€) |
|---|---|---|---|---|---|
| **Version standard** | | | | | |
| TUV 15W G13 | 25 | **726179 40** | < 1 Sem. | **71,7** | **0,13** |
| TUV 25W G13 | 25 | **641618 40** | < 1 Sem. | **97,6** | **0,13** |
| TUV 30W G13 | 25 | **726209 40** | < 1 Sem. | **99,2** | **0,13** |
| TUV 36W G13 | 6 | **618542 10** | < 1 Sem. | **151** | **0,13** |
| TUV 55W HO G13 | 6 | **618665 10** | < 1 Sem. | **185** | **0,13** |
| TUV 75W HO G13 | 6 | **618511 10** | < 1 Sem. | **197** | **0,13** |

# Appareillages

## Ballasts electroniques

### HF-Régulator Intelligent TD

5ans

Catégorie Remise **C**

| Désignation | UE | Code | Délai | Prix HT (€) |
|---|---|---|---|---|
| **Pour 1 x TL5 14,21,24, 39W et TL-D 18 ou 36W et PL-L 24, 36 ou 40W** | | | | |
| 1 14/21/24/39 E+ | 12 | **696896 00** | Consult. | **308** |
| **Pour 1 x TL5 28,35,49,54W et TL-D 58W** | | | | |
| 1 28/35/49/54 TL5 E+ | 12 | **662051 00** | Consult. | **327** |
| **Pour 1 x TL5 35,49,80W et PL-L 80W** | | | | |
| 1 35/49/80 TL5 E+ | 12 | **662075 00** | Consult. | **344** |
| **Pour 2x TL5 14,21,24, 39W et TL-D 18 ou 36W et PL-L 24, 36 ou 40W** | | | | |
| 2 14/21/24/39 E+ | 12 | **696919 00** | Consult. | **321** |
| **Pour 2 x TL5 28,35,49,54W et TL-D 58W et PL-L 55W** | | | | |
| 2 28/35/49/54 TL5 E+ | 12 | **662099 00** | Consult. | **341** |
| **Pour 3 x TL5 14,24W et TL-D 18 et PL-L 18W ou 24W** | | | | |
| 3 14/24 TL5 E+ | 10 | **156765 00** | Consult. | **543** |
| **Pour 4 x TL5 14,24W et TL-D 18 et PL-L 18W ou 24W** | | | | |
| 4 14/24 TL5 E+ | 10 | **156789 00** | Consult. | **543** |
| **Pour 1 x PL-T/C 18W à 42W** | | | | |
| HF-Ri TD 1 26-42 PL-T/C E+ | 12 | **241676 00** | Consult. | **180** |
| **Pour 2 x PL-T/C 18W à 42W** | | | | |
| HF-Ri TD 2 26-42 PL-T/C E+ | 12 | **241690 00** | Consult. | **196** |
| **Pour 1 x TL5C 60W** | | | | |
| 160 TL5C E+ | 12 | **718628 00** | Consult. | **285** |

### HF-Régulation TL5-TL-D-PL-L

5ans

Catégorie Remise **C**

| Désignation | UE | Code | Délai | Prix HT (€) |
|---|---|---|---|---|
| **Pour MASTER TL5 HO** | | | | |
| 149 TL5 EII | 12 | **909985 30** | Consult. | **288** |
| 249 TL5 EII | 12 | **910035 30** | Consult. | **342** |
| **Pour MASTER TLD** | | | | |
| 136 TLD EII | 12 | **910134 30** | Consult. | **267** |
| 158 TLD EII | 12 | **910172 30** | < 1 Sem. | **267** |
| 236 TLD EII | 12 | **910158 30** | Consult. | **317** |
| 258 TLD EII | 12 | **910196 30** | Consult. | **317** |
| 418 TL-D EII | 10 | **913661 30** | Consult. | **347** |

### HF-Régulation PL-T-C

5ans

Catégorie Remise **C**

| Désignation | UE | Code | Délai | Prix HT (€) |
|---|---|---|---|---|
| **Pour MASTER PL-T/C** | | | | |
| 2 26-42 PL-T/C EII | 12 | **809725 00** | Consult. | **276** |

### HF-Performer TL5

5ans

Catégorie Remise **C**

| Désignation | UE | Code | Délai | Prix HT (€) |
|---|---|---|---|---|
| **Pour MASTER TL5 HE** | | | | |
| 3/4 14 TL5 III | 10 | **721253 00** | Consult. | **189** |

### HF-Performer Intelligent

5ans

Catégorie Remise **C**

| Désignation | UE | Code | Délai | Prix HT (€) |
|---|---|---|---|---|
| **Pour 1 x TL5 14,21,24,39,28,35W+TLD18,36W+PLL18-40W** | | | | |
| 1 14/21/24/39 TL5 EII | 12 | **914941 30** | Consult. | **145** |
| **Pour 1 x TL5 28,35,49,54,14,21+TLD 58W+PLL 55W** | | | | |
| 1 28/35/49/54 TL5 EII | 12 | **914965 30** | Consult. | **145** |
| **Pour 1 x TL5 28,35,49 ou 80W et PL-L 80W** | | | | |
| 1 28/35/49/80 TL5 EII | 12 | **862492 00** | Consult. | **153** |
| **Pour 2 x TL5 28,35,49,54,14,21+TLD 58+PLL 55W** | | | | |
| 2 28/35/49/54 TL5 EII | 12 | **915023 30** | Consult. | **151** |
| **Pour 2 x TL5 28,35,49 ou 80W et PL-L 80W** | | | | |
| 2 28/35/49/80 TL5 EII | 12 | **862508 00** | Consult. | **162** |
| **Pour 3 ou 4 TL5 14W ou 24W ou TL-D 18W ou PL-L 18W ou 24W** | | | | |
| 3/4 14/24 TL5/PL-L EII | 12 | **887754 00** | Consult. | **189** |

### HF-Performer III TL-D

5ans

Catégorie Remise **C**

| Désignation | UE | Code | Délai | Prix HT (€) |
|---|---|---|---|---|
| 118/136 TL-D III | 12 | **911640 00** | Consult. | **97,3** |
| 158 TL-D III | 12 | **911701 00** | Consult. | **97,3** |
| 218/236 TL-D III | 12 | **911664 00** | Consult. | **107** |
| 258 TL-D III | 12 | **911725 00** | Consult. | **107** |
| 3/418 TL-D III | 10 | **911626 00** | Consult. | **120** |
| 336 TL-D III | 10 | **911688 00** | Consult. | **120** |

### HF-Performer PL-T-C-Q-R-PL-L

5ans

Catégorie Remise **C**

| Désignation | UE | Code | Délai | Prix HT (€) |
|---|---|---|---|---|
| **Boîtier carré** | | | | |
| 1 22-42 PL-T/C/L/TL5C EII | 12 | **913975 30** | Consult. | **137** |

## HF-Performer III PL-T-C

5ans

Catégorie Remise **C**

| Désignation | UE | Code | Délai | Prix HT (€) |
|---|---|---|---|---|
| 1/218 PL-T/C III | 12 | **834178 00** | Consult. | **120** |

## HF-Matchbox RED

3ans

Catégorie Remise **C**

| Désignation | UE | Code | Délai | Prix HT (€) |
|---|---|---|---|---|
| **MASTER PL-S** | | | | |
| 109 SH TL/PL-S | 50 | **931429 30** | Consult. | **79,7** |

# Starters

## Conventionnels Ecoclick

1an

Catégorie Remise **F**

| Désignation | UE | Code | Délai | Prix HT (€) |
|---|---|---|---|---|
| **Boite de starters** | | | | |
| **S2 4-22W SINGLE/SERIE** | 25/300 | **697509 33** | **< 1 Sem.** | **2,58** |
| **S10 4-65W SINGLE** | 25/300 | **697691 33** | **< 1 Sem.** | **2,58** |

## Electroniques

1an

Catégorie Remise **G**

| Désignation | UE | Code | Délai | Prix HT (€) |
|---|---|---|---|---|
| **Starter électronique** | | | | |
| S2E 18-22W SERIE | 25/500 | **764980 26** | Consult. | **45,2** |
| S10E 18-75W SINGLE | 25/500 | **764973 26** | < 1 Sem. | **45,2** |

# Choisissez votre ballast à l'aide de notre outil de sélection

| | Ballasts électroniques GRADABLES | | | |
|---|---|---|---|---|
| | Ballasts électroniques | | Ballasts électroniques | |
| | HFR TD Intelligent | | HF-R 1-10V | |
| **Lampes** | **Référence** | **Code** | **Référence** | **Code** |
| **TLD** | | | | |
| TLD 18W (TLD 16W ECO) | HF-Ri TD 1 14/21/24/39 TL5 E+ | 696896 00 | | |
| 2 X TLD 18W (2 x TLD 16W ECO) | HF-Ri TD 2 14/21/24/39 TL5 E+ | 696919 00 | | |
| 3 X TLD 18W (3 x TLD 16W ECO) | HF-Ri TD 3 14/24 TL5 E+ | 156765 00 | | |
| 4 X TLD 18W (4 x TLD 16W ECO) | HF-Ri TD 4 14/24 TL5 E+ | 156789 00 | HF-R 418 TLD EII | 913661 30 |
| TLD 36W (TLD 32W ECO) | HF-Ri TD 1 14/21/24/39 TL5 E+ | 696896 00 | HF-R 136 TLD EII | 910134 30 |
| 2 X TLD 36W (2 x TLD 32W ECO)) | HF-Ri TD 2 14/21/24/39 TL5 E+ | 696919 00 | HF-R 236 TLD EII | 910158 30 |
| 3 x TLD 36W (3 X TLD 32W ECO) | | | | |
| TLD 58W ( 51 W ECO) | HF-Ri TD 1 28/35/49/54 TL5 E+ | 662051 00 | HF-R 158 TLD EII | 910172 30 |
| 2 X TLD 58 W (2 X 51 W ECO) | HF-Ri TD 2 28/35/49/54 TL5 E+ | 662099 00 | HF-R 258 TLD EII | 910196 30 |
| **TL5** | | | | |
| TL 5 HE 14 W ( 13W ECO) | HF-Ri TD 1 14/21/24/39 TL5 E+ | 696896 00 | | |
| 2 X TL 5 HE 14 W (2 X 13W ECO) | HF-Ri TD 2 14/21/24/39 TL5 E+ | 696919 00 | | |
| 3 X TL5 HE 14W (3 X 13W ECO) | HF-Ri TD 3 14/24 TL5 E+ | 156765 00 | | |
| 4 X TL5 HE 14W (4 X 13W ECO) | HF-Ri TD 4 14/24 TL5 E+ | 156789 00 | | |
| TL5 HE 21W ( 19W ECO) | HF-Ri TD 1 14/21/24/39 TL5 E+ | 696896 00 | | |
| 2 X TL5 HE 21W (2 X 19W ECO) | HF-Ri TD 2 14/21/24/39 TL5 E+ | 696919 00 | | |
| | | | | |
| TL5 HO 24W (20W ECO) | HF-Ri TD 1 14/21/24/39 TL5 E+ | 696896 00 | | |
| 2 X TL5 HO 24W (2 X 20W ECO) | HF-Ri TD 2 14/21/24/39 TL5 E+ | 696919 00 | | |
| 3 X TL5 HO 24W (3 x 20W ECO) | HF-Ri TD 3 14/24 TL5 E+ | 156765 00 | | |
| 4 X TL5 HO 24W (4 X 20W ECO) | HF-Ri TD 4 14/24 TL5 E+ | 156789 00 | | |
| TL5 HE 28W (25W ECO) | HF-Ri TD 1 28/35/49/54 TL5 E+ | 662051 00 | | |
| | | | | |
| | | | | |
| 2 X TL5 HE 28W (2 X 25W ECO) | HF-Ri TD 2 28/35/49/54 TL5 E+ | 662099 00 | | |
| | | | | |
| | | | | |
| TL5 HE 35W (32W ECO) | HF-Ri TD 1 28/35/49/54 TL5 E+ | 662051 00 | | |
| | HF-Ri TD 1 35/49/80 TL5 E+ | 662075 00 | | |
| | | | | |
| 2 X TL5 HE 35W (2 X 32W ECO) | HF-Ri TD 2 28/35/49/54 TL5 E+ | 662099 00 | | |
| | | | | |
| | | | | |
| TL5 HO 39W (34W ECO) | HF-Ri TD 1 14/21/24/39 TL5 E+ | 696896 00 | | |
| 2 X TL5 HO 39W (2 X 34W ECO) | HF-Ri TD 2 14/21/24/39 TL5 E+ | 696919 00 | | |
| TL5 HO 49W (45W ECO) | HF-Ri TD 1 28/35/49/54 TL5 E+ | 662051 00 | | |
| | HF-Ri TD 1 35/49/80 TL5 E+ | 662075 00 | | |
| 2 X TL5 HO 49W (2x 45W ECO) | HF-Ri TD 2 28/35/49/54 TL5 E+ | 662099 00 | HF-R 249 TL5 EII | 910035 30 |
| | | | | |
| TL5 HO 54W (50W ECO) | HF-Ri TD 1 28/35/49/54 TL5 E+ | 662051 00 | HF-R 158 TLD EII | 910172 30 |
| 2 X TL5 HO 54W (2 X 50W ECO) | HF-Ri TD 2 28/35/49/54 TL5 E+ | 662099 00 | HF-R 258 TLD EII | 910196 30 |
| TL5 80W (73W ECO) | HF-Ri TD 1 35/49/80 TL5 E+ | 662075 00 | | |
| 2 X TL5 80W (2 X 73W ECO) | HF-Ri TD 280 TL5/PL-L E+ 220-240V | 910677 00 | | |
| TL5C 22 w | HF-Ri TD 1 26-42 PL-T/C E+ 220-240V | 241676 00 | | |
| 2 xTL5C 22w | HF-Ri TD 2 26-42 PL-T/C E+ 220-240V | 241690 00 | | |
| TL5C 40W | HF-Ri TD 1 26-42 PL-T/C E+ 220-240V | 241676 00 | | |
| 2 x TL5C 40w | HF-Ri TD 2 26-42 PL-T/C E+ 220-240V | 241690 00 | | |
| 1 TL5C 22w + 1 TL5C 40w | HF-Ri TD 2 26-42 PL-T/C E+ 220-240V | 241690 00 | | |
| TL5C 55W | | | | |
| TL5C 60W | HF-Ri TD 160 TL5C E+ | 718628 00 | | |

Ballast : HF-Ri TD 1 28/35/49/54 TL5
Code : 662051 00

| | Ballasts electroniques NON GRADABLES | | | |
|---|---|---|---|---|
| | HF-S II | | Ballasts électroniques "intelligent" | |
| | HFP III | | HF-P i | |
| Lampes | Référence | Code | Référence | Code |
| **TLD** | | | | |
| TLD 18W (TLD 16W ECO) | HF-P 118/136 TL-D III 220-240V 50/60 Hz | 911640 00 | | |
| 2 X TLD 18W (2 x TLD 16W ECO) | HF-P 218/236 TL-D III 220-240V 50/60 Hz | 911664 00 | | |
| 3 X TLD 18W (3 x TLD 16W ECO) | HF-P 3/418 TL-D III | 911626 00 | HF-Pi 3/4 14/24 TL5/PL-L EII | 887754 00 |
| 4 X TLD 18W (4 x TLD 16W ECO) | HF-P 3/418 TL-D III | 911626 00 | HF-Pi 3/4 14/24 TL5/PL-L EII | 887754 00 |
| TLD 36W (TLD 32W ECO) | HF-P 118/136 TL-D III 220-240V 50/60 Hz | 911640 00 | | |
| 2 X TLD 36W (2 x TLD 32W ECO)) | HF-P 218/236 TL-D III 220-240V 50/60 Hz | 911664 00 | | |
| 3 x TLD 36W (3 X TLD 32W ECO) | HF-P 336 TL-D III | 911688 00 | | |
| TLD 58W ( 51 W ECO) | HF-P 158 TL-D III | 911701 00 | HF-P i 1 28/35/49/54 TL5 HE/HO | 914965 30 |
| 2 X TLD 58 W (2 X 51 W ECO) | HF-P 258 TL-D III | 911725 00 | HF-P i 2 28/35/49/54 TL5 HE/HO | 915023 30 |
| **TL5** | | | | |
| TL 5 HE 14 W ( 13W ECO) | | | | |
| 2 X TL 5 HE 14 W (2 X 13W ECO) | HF-P 2 14-35 TL5 HE III 220-240V | 905038 00 | | |
| 3 X TL5 HE 14W (3 X 13W ECO) | HF-P 3/4 14 TL5 III | 721253 00 | HF-Pi 3/4 14/24 TL5/PL-L EII | 887754 00 |
| 4 X TL5 HE 14W (4 X 13W ECO) | HF-P 3/4 14 TL5 III | 721253 00 | HF-Pi 3/4 14/24 TL5/PL-L EII | 887754 00 |
| TL5 HE 21W ( 19W ECO) | | | | |
| 2 X TL5 HE 21W (2 X 19W ECO) | HF-P 2 14-35 TL5 HE III 220-240V | 905038 00 | | |
| | | | HF-Pi 3/4 14/24 TL5/PL-L EII | 887754 00 |
| TL5 HO 24W (20W ECO) | | | | |
| 2 X TL5 HO 24W (2 X 20W ECO) | HF-P 2 24/39 TL5 III 220-240V 50/60Hz | 952261 00 | | |
| 3 X TL5 HO 24W (3 x 20W ECO) | | | HF-Pi 3/4 14/24 TL5/PL-L EII | 887754 00 |
| 4 X TL5 HO 24W (4 X 20W ECO) | | | HF-Pi 3/4 14/24 TL5/PL-L EII | 887754 00 |
| TL5 HE 28W (25W ECO) | | | HF-P i 1 28/35/49/54 TL5 HE/HO | 914965 30 |
| | | | | |
| | | | HF-Pi 1 28/35/49/80 TL5 EII | 862492 00 |
| 2 X TL5 HE 28W (2 X 25W ECO) | | | HF-P i 2 28/35/49/54 TL5 HE/HO | 915023 30 |
| | HF-P 2 14-35 TL5 HE III 220-240V | 905038 00 | | |
| | | | HF-Pi 2 28/35/49/80 TL5 EII | 862508 00 |
| TL5 HE 35W (32W ECO) | | | HF-P i 1 28/35/49/54 TL5 HE/HO | 914965 30 |
| | | | | |
| | | | HF-Pi 1 28/35/49/80 TL5 EII | 862492 00 |
| 2 X TL5 HE 35W (2 X 32W ECO) | | | HF-P i 2 28/35/49/54 TL5 HE/HO | 915023 30 |
| | HF-P 2 14-35 TL5 HE III 220-240V | 905038 00 | | |
| | | | HF-Pi 2 28/35/49/80 TL5 EII | 862508 00 |
| TL5 HO 39W (34W ECO) | | | | |
| 2 X TL5 HO 39W (2 X 34W ECO) | HF-P 2 24/39 TL5 III 220-240V 50/60Hz | 952261 00 | | |
| TL5 HO 49W (45W ECO) | | | HF-P i 1 28/35/49/54 TL5 HE/HO | 914965 30 |
| | | | HF-Pi 1 28/35/49/80 TL5 EII | 862492 00 |
| 2 X TL5 HO 49W (2x 45W ECO) | | | HF-P i 2 28/35/49/54 TL5 HE/HO | 915023 30 |
| | | | HF-Pi 2 28/35/49/80 TL5 EII | 862508 00 |
| TL5 HO 54W (50W ECO) | | | HF-P i 1 28/35/49/54 TL5 HE/HO | 914965 30 |
| 2 X TL5 HO 54W (2 X 50W ECO) | | | HF-P i 2 28/35/49/54 TL5 HE/HO | 915023 30 |
| TL5 80W (73W ECO) | | | HF-Pi 1 28/35/49/80 TL5 EII | 862492 00 |
| 2 X TL5 80W (2 X 73W ECO) | | | HF-Pi 2 28/35/49/80 TL5 EII | 862508 00 |
| TL5C 22 w | HF-P 1 22-42 PL-T/C/TL5C/PLL EII | 913975 30 | | |
| 2 xTL5C 22w | HF-P 2 22-42 PL-T/C/TL5C/PLL EII | 913999 30 | | |
| TL5C 40W | HF-P 1 22-42 PL-T/C/TL5C/PLL EII | 913975 30 | | |
| 2 x TL5C 40w | HF-P 2 22-42 PL-T/C/TL5C/PLL EII | 913999 30 | | |
| 1 TL5C 22w + 1 TL5C 40w | HF-P 2 22-42 PL-T/C/TL5C/PLL EII | 913999 30 | | |
| TL5C 55W | | | HF-P i 1 28/35/49/54 TL5 HE/HO | 914965 30 |
| TL5C 60W | | | HF-P i 1 28/35/49/54 TL5 HE/HO | 914965 30 |

Ballast : HF-P i 1 28/35/49/54
TL5 HE/HO
Code : 914965 30

| | Ballasts électroniques GRADABLES | | | |
|---|---|---|---|---|
| | Ballasts électroniques | | Ballasts électroniques | |
| | HFR TD Intelligent | | HF-R 1-10V | |
| Lampes | Référence | Code | Référence | Code |
| **PL-C/T 4 pins** | | | | |
| PL-C 10W 4pins | | | | |
| 2x PL-C 10w 4pins | | | | |
| PL-C 13W 4pins | | | | |
| 2 X PL-C 13W 4pins | | | | |
| PL-T13W 4pins | | | | |
| 2x PL-T13W 4pins | | | | |
| PL-C / T 18W 4pins | | | | |
| | | | | |
| 2 X PL-C / T 18W 4pins | | | | |
| | | | | |
| PL-C 26W / PL-T 26W 4pins | | | | |
| | | | | |
| 2 X PL-C / T 26W 4pins | | | HF-R 226,32,42 PLT/C EII | 809725 30 |
| | | | | |
| | | | | |
| PL-T 32W | | | | |
| 2 X PL-T 32W | | | HF-R 226,32,42 PLT/C EII | 809725 30 |
| PL-T 42W | | | | |
| 2 X PL-T 42W | | | HF-R 226,32,42 PLT/C EII | 809725 30 |
| **PL-L** | | | | |
| PL-L 18W | | | | |
| PL-L 24w | HF-Ri TD 1 14/21/24/39 TL5 E+ | 696896 00 | HF-R 136 TLD EII | 910134 30 |
| 2 X PL-L 18W | | | | |
| 2x PL-L 24w | HF-Ri TD 2 14/21/24/39 TL5 E+ | 696919 00 | | |
| 3 X PL-L 24W | HF-Ri TD 3 14/24 TL5 E+ | 156765 00 | HF-R 324 TL5/PLL EII | 913708 30 |
| 4 X PL-L 24W | HF-Ri TD 4 14/24 TL5 E+ | 156789 00 | HF-R 424 TL5/PLL EII | 913746 30 |
| PL-L 36W | HF-Ri TD 1 14/21/24/39 TL5 E+ | 696896 00 | HF-R 136 TLD EII | 910134 30 |
| 2 X PL-L 36W | HF-Ri TD 2 14/21/24/39 TL5 E+ | 696919 00 | HF-R 236 TLD EII | 910158 30 |
| PL-L 40W | HF-Ri TD 1 14/21/24/39 TL5 E+ | 696896 00 | HF-R 139 TL5 EII | 914682 30 |
| 2 X PL-L 40W | HF-Ri TD 2 14/21/24/39 TL5 E+ | 696919 00 | HF-R 239 TL5/PL-L EII | 914743 30 |
| PL-L 55W | HF-Ri TD 1 28/35/49/54 TL5 E+ | 662051 00 | HF-R 158 TLD EII | 910172 30 |
| 2 x PL-L 55W | HF-Ri TD 2 28/35/49/54 TL5 E+ | 662099 00 | HF-R 258 TLD EII | 910196 30 |
| 1 x PL-L 80w | | | | |
| 2 x PL-L 80w | HF-Ri TD 280 TL5/PL-L E+ 220-240V | 910677 00 | | |
| **PL-R Eco** | | | | |
| PL-R 14w | | | | |
| PL-R 17w | | | | |
| 2xPL-R 14w | | | | |
| 2xPL-R 17w | | | | |

Ballast : HF-Ri TD 1 26-42 PL-T/C E+ 220-240V
Code : 241676 00

| | Ballasts electroniques NON GRADABLES | | | |
|---|---|---|---|---|
| | HF-S II | | Ballasts électroniques "intelligent" | |
| | HFP III | | HF-P i | |
| **Lampes** | **Référence** | **Code** | **Référence** | **Code** |
| **PL-C/T 4 pins** | | | | |
| PL-C 10W 4pins | | | | |
| 2x PL-C 10w 4pins | | | | |
| PL-C 13W 4pins | | | | |
| 2 X PL-C 13W 4pins | | | | |
| PL-T13W 4pins | | | | |
| 2x PL-T13W 4pins | | | | |
| PL-C / T 18W 4pins | HF-P 1/218 PL-T/C III 220-240V | 834178 00 | | |
| | | | | |
| 2 X PL-C / T 18W 4pins | HF-P 1/218 PL-T/C III 220-240V | 834178 00 | | |
| | | | | |
| PL-C 26W / PL-T 26W 4pins | HF-P 1 22-42 PL-T/C/TL5C/PLL EII | 913975 30 | | |
| | HF-P 226 PLT/C III | 834239 00 | | |
| 2 X PL-C / T 26W 4pins | HF-S 226 PL-T/C II SR avec Cache Connecteur | 169598 00 | | |
| | HF-P 2 22-42 PL-T/C/TL5C/PLL EII | 913999 30 | | |
| | HF-P 226 PLT/C III | 834239 00 | | |
| PL-T 32W | HF-P 1 22-42 PL-T/C/TL5C/PLL EII | 913975 30 | | |
| 2 X PL-T 32W | HF-P 2 22-42 PL-T/C/TL5C/PLL EII | 913999 30 | | |
| PL-T 42W | HF-P 1 22-42 PL-T/C/TL5C/PLL EII | 913975 30 | | |
| 2 X PL-T 42W | HF-P 2 22-42 PL-T/C/TL5C/PLL EII | 913999 30 | | |
| **PL-L** | | | | |
| PL-L 18W | HF-P 1 22-42 PL-T/C/TL5C/PLL EII | 913975 30 | | |
| PL-L 24w | HF-P 1 22-42 PL-T/C/TL5C/PLL EII | 913975 30 | | |
| 2 X PL-L 18W | HF-P 2 22-42 PL-T/C/TL5C/PLL EII | 913999 30 | | |
| 2x PL-L 24w | HF-P 2 22-42 PL-T/C/TL5C/PLL EII | 913999 30 | | |
| 3 X PL-L 24W | | | HF-Pi 3/4 14/24 TL5/PL-L EII | 887754 00 |
| 4 X PL-L 24W | | | HF-Pi 3/4 14/24 TL5/PL-L EII | 887754 00 |
| PL-L 36W | HF-P 118/136 TL-D III 220-240V 50/60 Hz | 911640 00 | | |
| 2 X PL-L 36W | HF-P 218/236 TL-D III 220-240V 50/60 Hz | 911664 00 | | |
| PL-L 40W | HF-P 1 22-42 PL-T/C/TL5C/PLL EII | 913975 30 | | |
| 2 X PL-L 40W | HF-P 2 22-42 PL-T/C/TL5C/PLL EII | 913999 30 | | |
| PL-L 55W | HF-P 158 TL-D III | 911701 00 | HF-P i 1 28/35/49/54 TL5 HE/HO | 914965 30 |
| 2 x PL-L 55W | HF-P 258 TL-D III | 911725 00 | HF-P i 2 28/35/49/54 TL5 HE/HO | 915023 30 |
| 1 x PL-L 80w | | | HF-Pi 1 28/35/49/80 TL5 EII | 862492 00 |
| 2 x PL-L 80w | | | HF-Pi 2 28/35/49/80 TL5 EII | 862508 00 |
| **PL-R Eco** | | | | |
| PL-R 14w | | | | |
| PL-R 17w | | | | |
| 2xPL-R 14w | | | | |
| 2xPL-R 17w | | | | |

Ballast : HF-S 226 PL-T/C II SR
avec Cache Connecteur
Code : 169598 00

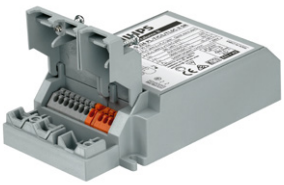

## Ballast electronique

### BasePerform eHID

3ans

Catégorie Remise **C**

| Désignation | UE | Code | Délai | Prix HT (€) |
|---|---|---|---|---|
| 50 SON C3 220-240V | 12 | **531471 00** | Consult. | **120** |
| 70 SON C3 220-240V | 12 | **531518 00** | Consult. | **120** |
| 100 SON Q 220-240V | 12 | **531556 00** | Consult. | **144** |
| 150 SON Q 220-240V | 12 | **531570 00** | Consult. | **158** |

### HID-AspiraVision CDM MultiWatt (35-50-70W)

5ans

Catégorie Remise **C**

| Désignation | UE | Code | Délai | Prix HT (€) |
|---|---|---|---|---|
| **Pour intégration dans le luminaire** | | | | |
| HID-AV C 35-70 /S CDM | 12 | **233107 00** | 4 Sem. | **242** |
| **Platine avec câche connecteur** | | | | |
| HID-AV C 35-70 /I CDM | 12 | **233121 00** | Consult. | **248** |

### HID-PrimaVision CDM

5ans

Catégorie Remise **C**

| Désignation | UE | Code | Délai | Prix HT (€) |
|---|---|---|---|---|
| **Platine avec câche connecteur** | | | | |
| HID-PV m 20 /I CDM HPF | 10 | **890600 00** | 4 Sem. | **236** |
| HID-PV m 35 /I CDM | 10 | **891645 00** | 4 Sem. | **236** |
| HID-PV C 35 /I CDM | 12 | **859737 00** | Consult. | **237** |
| HID-PV C 50 /I CDM | 12 | **933659 00** | 4 Sem. | **237** |
| HID-PV C 70 /I CDM | 12 | **859881 00** | Consult. | **237** |
| **Pour intégration dans luminaire** | | | | |
| HID-PV m 20 /S CDM HPF | 12 | **671596 00** | 4 Sem. | **236** |
| HID-PV m PGJ5 20 /S CDM HPF | 12 | **771282 00** | 4 Sem. | **236** |
| HID-PV m 35 /S CDM HPF | 12 | **671619 00** | 4 Sem. | **236** |
| HID-PV m 50 /S CDM HPF | 12 | **115731 00** | 4 Sem. | **236** |
| HID-PV C 35 /S CDM | 12 | **859621 00** | 4 Sem. | **230** |
| HID-PV C 2x35 /S CDM | 12 | **895728 00** | 4 Sem. | **355** |
| HID-PV C 70 /S CDM | 12 | **859744 00** | Consult. | **230** |
| HID-PV C 50 /S CDM | 12 | **933635 00** | 4 Sem. | **230** |
| HID-PV C 100 /S CDM | 12 | **897623 00** | Consult. | **236** |
| HID-PV C 150 /S CDM | 12 | **910523 30** | Consult. | **236** |

### HID-PrimaVision SDW-TG

5ans

Catégorie Remise **C**

| Désignation | UE | Code | Délai | Prix HT (€) |
|---|---|---|---|---|
| **A incorporer** | | | | |
| HID-PV 100 /S SDW-TG | 10 | **887549 00** | 4 Sem. | **362** |

### HID-PrimaVision Xtreme CosmoPolis

8ans

Catégorie Remise **D**

| Désignation | UE | Code | Délai | Prix HT (€) |
|---|---|---|---|---|
| **Dimension : Q=150x90x40** | | | | |
| HID-PV Xt 45 CPO Q 208-277V | 12 | **668961 00** | Consult. | **279** |
| HID-PV Xt 60 CPO Q 208-277V | 12 | **241430 00** | Consult. | **279** |
| HID-PV Xt 90 CPO Q 208-277V | 12 | **241454 00** | Consult. | **300** |
| HID-PV Xt 140 CPO Q 208-277V | 12 | **241478 00** | Consult. | **300** |

### HID-PrimaVision Xtreme SON

8ans

Catégorie Remise **D**

| Désignation | UE | Code | Délai | Prix HT (€) |
|---|---|---|---|---|
| **Dimension : Q=150x90x40** | | | | |
| HID-PV Q Xt SON70 | 12 | **698784 00** | Consult. | **279** |
| HID-PV Q Xt SON100 | 12 | **698807 00** | Consult. | **324** |
| HID-PV Q Xt SON150 | 12 | **698821 00** | Consult. | **300** |

### HID-DynaVision Xtreme PROG Cosmopolis

8ans

Catégorie Remise **D**

| Désignation | UE | Code | Délai | Prix HT (€) |
|---|---|---|---|---|
| **Dimensions : C1=150x65x65** | | | | |
| HID-DV PROG Xt 45 CPO C1 | 12 | **212102 00** | Consult. | **510** |
| HID-DV PROG Xt 60 CPO C1 | 12 | **204534 00** | Consult. | **510** |
| HID-DV PROG Xt 90 CPO C1 | 12 | **204558 00** | Consult. | **530** |
| HID-DV PROG Xt 140 CPO C1 | 12 | **204572 00** | Consult. | **530** |
| **Dimensions Q=150x90x40** | | | | |
| HID-DV PROG Xt 45 CPO Q | 12 | **669142 00** | Consult. | **472** |
| HID-DV PROG Xt 60 CPO Q | 12 | **241492 00** | < 1 Sem. | **472** |
| HID-DV PROG Xt 90 CPO Q | 12 | **241515 00** | Consult. | **491** |
| HID-DV PROG Xt 140 CPO Q | 12 | **241539 00** | Consult. | **491** |

## HID-DynaVision Xtreme PROG SON

8ans

Catégorie Remise **D**

| Désignation | UE | Code | Délai | Prix HT (€) |
|---|---|---|---|---|
| **Dimensions Q=150x90x40** | | | | |
| HID-DV PROG Xt 50 SON Q | 12 | **669241 00** | Consult. | **472** |
| HID-DV PROG Xt 70 SON Q | 12 | **669265 00** | < 1 Sem. | **472** |
| HID-DV PROG Xt 100 SON Q | 12 | **669289 00** | Consult. | **491** |
| HID-DV PROG Xt 150 SON Q | 12 | **669302 00** | < 1 Sem. | **491** |
| **Dimension : C2=169x65x58** | | | | |
| HID-DV PROG Xt 250 SON C2 | 6 | **219910 00** | < 1 Sem. | **625** |

## HID-DynaVision Xtreme PROG CDO

8ans

Catégorie Remise **D**

| Désignation | UE | Code | Délai | Prix HT (€) |
|---|---|---|---|---|
| **Dimensions Q=150x90x40** | | | | |
| HID-DV PROG Xt 50 CDO Q | 12 | **669166 00** | Consult. | **472** |
| HID-DV PROG Xt 70 CDO Q | 12 | **669180 00** | Consult. | **472** |
| HID-DV PROG Xt 100 CDO Q | 12 | **669203 00** | Consult. | **491** |
| HID-DV PROG Xt 150 CDO Q | 12 | **669227 00** | Consult. | **491** |
| **Dimension : C2=169x65x58** | | | | |
| HID-DV PROG Xt 250 CDO C2 | 6 | **222613 00** | Consult. | **625** |

## HID-DynaVision Xtreme PROG CDMe MW

5ans

Catégorie Remise **D**

| Désignation | UE | Code | Délai | Prix HT (€) |
|---|---|---|---|---|
| HID-DV PROG Xt 210 CDMe | 6 | **222699 00** | Consult. | **625** |

# Ballast ferromagnétique

## Ballast Encapsulé BSN pour Lampe SON

5ans

Catégorie Remise **C**

| Désignation | UE | Code | Délai | Prix HT (€) |
|---|---|---|---|---|
| **230V A2 (A utiliser avec amorceur SND 57 pour SON NON I))** | | | | |
| BSN 50 L33-A2-TS 230V 50Hz | 6 | **740804 00** | 4 Sem. | **143** |
| BSN 70 L33-TS 230V 50Hz | 6 | **059680 31** | Consult. | **137** |
| **230V A2 (A utiliser avec amorceur SND 58)** | | | | |
| BSN 100 L33-A2-TS 230V 50Hz | 6 | **740941 00** | 4 Sem. | **140** |
| BSN 150 L33-A2-TS 230V 50Hz | 6 | **741009 00** | Consult. | **167** |
| BSN 250 L33-A2-TS 230V 50Hz | 6 | **741085 00** | 4 Sem. | **197** |
| BSN 400 L33-TS 230V 50Hz | 4 | **059765 30** | Consult. | **220** |

## Ballast Imprégné MK4 BSN pour lampe SON-CDO-CDM

5ans

Catégorie Remise **B**

| Désignation | UE | Code | Délai | Prix HT (€) |
|---|---|---|---|---|
| **230/240V .A utiliser uniquement avec amorceur SKD 578** | | | | |
| BSN 50 K302-A2-ITS 230V 50Hz | 6 | **740781 00** | 4 Sem. | **80,5** |
| BSN 70 K302-A2-ITS 230V 50Hz | 6 | **740828 00** | Consult. | **73,8** |
| BSN 100 K302-A2-ITS 230V 50Hz | 6 | **740866 00** | Consult. | **140** |
| BSN 150 K302-A2-ITS 230V 50Hz | 6 | **740965 00** | Consult. | **116** |
| BSN 250 K302-A2-ITS 230V 50Hz | 6 | **741023 00** | Consult. | **125** |
| BSN 400 K407-ITS 230/240V 50Hz BC3-166 | 2 | **887044 00** | 4 Sem. | **165** |

## Ballast Forte Puissance

5ans

Catégorie Remise **C**

| Désignation | UE | Code | Délai | Prix HT (€) |
|---|---|---|---|---|
| **BSN** | | | | |
| 1000 L78 230-240V 50Hz (MHN-LA) | 1 | **062369 00** | 4 Sem. | **1071** |
| **BHL** | | | | |
| 1000 L78 230-240V 50Hz (HPI-T) | 1 | **062376 00** | 4 Sem. | **779** |
| 2000 L76 380-400-415V 50Hz (HPI-T 400V) | 1 | **063847 00** | 4 Sem. | **1141** |
| **BHD** | | | | |
| 2000 L76 380-400-415V 50Hz (MHN-SA 1800W 400V) | 1 | **742766 00** | 4 Sem. | **1147** |

# Amorceur

## Amorceur

3ans

Catégorie Remise **B**

| Désignation | UE | Code | Délai | Prix HT (€) |
|---|---|---|---|---|
| **Amorceurs pour lampes HPI** | | | | |
| SI 51 220-240V 50/60Hz | 48 | **915535 30** | Consult. | **93,1** |
| SI 52 220-240V 50/60Hz | 48 | **915542 30** | Consult. | **90,3** |
| SI 54 360-415V 50/60Hz | 20 | **915481 30** | Consult. | **100** |
| **Amorceurs digitaux semi-parallèles. A ne pas utilser avec les ballasts MK4 SON** | | | | |
| SND 57 220-240V 50/60Hz | 48 | **930668 30** | Consult. | **94,1** |
| SND 58 220-240V 50/60Hz | 48 | **930682 30** | Consult. | **94,1** |
| SND 88 400V 50/60Hz | 120 | **910349 40** | Consult. | **149** |
| **Amorceurs digitaux semi-parallèles. A utiliser uniquement avec les ballasts MK4 SON** | | | | |
| SKD 578 220-240V 50/60Hz | 48 | **895674 00** | Consult. | **53,2** |
| SKD 578-S 220-240V 50/60Hz | 20 | **895698 00** | Consult. | **53,2** |

**Ballasts électroniques**
Les ballasts électroniques présentent de nombreux avantages quant au fonctionnement par rapport aux ballasts électromagnétiques classiques.
Confort accru par les avantages suivants :

- Stabilité des caractéristiques de la lampe par rapport aux fluctuations de la tension d'alimentation
- Stabilisation de la température de couleur de la lampe
- Amorçage à chaud réduit, sans clignotement
- Efficacité lumineuse de la lampe
- Accroissement de la durée de vie de la lampe
- Frais réduits de maintenance du systéme (dépréciation de la lampe, pas de remplacement de l'amorceur et des condensateurs)
- Dimensions et poids réduits. Lors de l'installation, il convient de prendre en compte les courants d'appel mentionnés dans chaque tableau. Les ballasts électroniques présentent un courant d'appel relativement élevé pendant un temps trés court. Ces valeurs sont spécifiées pour chaque type de ballast. Il convient d'y prendre garde lors de l'installation. Nous indiquons par ailleurs le nombre de ballasts à installer par disjoncteur de type B16A, et ce pour chaque phase. Ainsi en triphasé, le nombre de ballasts de l'installation pourra être multiplié par 3. En cas d'utilisation d'un disjoncteur de type B20A, la valeur précisée pour le disjoncteur de type B16A pourra être multipliée par 1,25 (par 2,5 pour un disjoncteur B40A…)

**Ballasts ferromagnétiques**
Le systéme d'alimentation des lampes décharge, vapeur de mercure, sodium haute pression et iodures métalliques est composé d'un ballast, de condensateurs et d'un amorceur pour les lampes sodium et iodures métalliques.

## Définition Ballasts imprégnés

B SN 150 K 407 I TS

| | |
|---|---|
| S / SN | SON |
| SL | SDW |
| MH | HPI / CDM |
| M / HL | HPL |
| SX | SOX |

Puissance de la lampe

| | |
|---|---|
| K | Faible compensation |
| | Prévoir une compensation |

Nombre de bornes

| | |
|---|---|
| TS | Termo Switch |

| | |
|---|---|
| I | Borne pour amorceur |

| | |
|---|---|
| 0 | 220V 50Hz |
| 1 | 220V 60Hz |
| 2 | 230V 50Hz |
| 3 | 230V 60Hz |
| 4 | 240V 50Hz |
| 7 | 230/240V 50Hz |
| 8 | 220/240V 50Hz |
| 10 | 220..250/250V 50/60Hz |
| 12 | 230/240/250V 50Hz |

| | |
|---|---|
| 0 | Fixation des câbles par vis |
| 2 | Fixation des câbles par clips |

## Définition Ballasts encapsulés

B SN 150 L 33 TS

| | |
|---|---|
| S / SN | SON |
| SL | SDW |
| MH | HPI / CDM |
| M / HL | HPL |
| SX | SOX |

Puissance de la lampe

| | |
|---|---|
| L | Faible compensation |
| | Prévoir une compensation |

| | |
|---|---|
| TS | Termo Switch |

| | |
|---|---|
| 08 | 220V 50Hz |
| 43 | 220V 60Hz |
| 33 | 230V 50Hz |
| 34 | 240V 50Hz |
| 20 | 220V 60Hz (Clips) |
| 23 | 230V 50Hz (Clips) |
| 24 | 240V 50Hz (Clips) |
| 11 | 220V 50Hz |
| 30 | 220V 60Hz |
| 36 | 220-240V 50Hz |
| 40 | 230V 50Hz |
| 32 | 240V 50Hz |

## Définition Ballasts de forte puissance

B MH 2000 L 76

| | |
|---|---|
| SN | SON |
| MH | MHN-MHW |
| HD | MHN (SA/LA) |
| HL | HPL |

Puissance de la lampe

| | |
|---|---|
| L | Compensation (<0,7) |
| | Prévoir une compensation |
| H | Compensation (>0,7) |
| | Prévoir une compensation |

| | |
|---|---|
| 02 | 220V 50Hz |
| 43 | 220V 60Hz |
| 78 | 230-240V 50Hz |
| 50 | 380-400V 50Hz |
| 76 | 380-400-415V 50Hz |

## MASTERColour CDM et MH/W-TD

| Appareillages ferro magnétiques | | | | | | | Ballasts électroniques | | | | |
|---|---|---|---|---|---|---|---|---|---|---|---|
| Lampes | Ballast | | Tension réseau | Amorceur | | Conden-sateur | Lampes | I platine indépendante | | S dans le luminaire | |
| CDM-Tm 20W PGJ5 | NON | | | | | | CDM-Tm 20W PGJ5 | | | HID-PV m PGJ5 20 /S CDM HPF | 771282 00 |
| CDM-Tm 20w GU6,5 et CDM 20w G8,5 G12 | NON | | | | | | CDM-Tm 20w GU6,5 et CDM 20w G8,5 G12 | HID-PV m 20 /I CDM HPF | 890600 00 | HID-PV m PGJ5 20 /S CDM HPF | 771282 00 |
| | | | | | | | | | | HID-PV m 20 /S CDM HPF | 671596 00 |
| CDM-Tm 35w PGJ5 | NON | | | | | | CDM-Tm 35w PGJ5 | HID-PV m 35 /I CDM | 891645 00 | | |
| CDM-Tm 35w GU6,5 et CDM 35w G8,5 | NON | | | | | | CDM-Tm 35w GU6,5 et CDM 35w G8,5 G12 | HID-PV m 35 /I CDM | 891645 00 | HID-PV m 35 /S CDM HPF | 671619 00 |
| | | | | | | | | HID-PV C 35 /I CDM | 859737 00 | HID-PV C 35 /S CDM | 859621 00 |
| | | | | | | | | HID-AV C 35-70 /I CDM | 233121 00 | HID-AV C 35-70 /S CDM | 233107 00 |
| CDM-Rm 20w ELITE | NON | | | | | | CDM-Rm 20w ELITE | HID-PV m 20 /I CDM HPF | 890600 00 | HID-PV m 20 /S CDM HPF | 671596 00 |
| CDM-Rm 35w ELITE | NON | | | | | | CDM-Rm 35w ELITE | HID-PV m 35 /I CDM | 891645 00 | HID-PV m 35 /S CDM HPF | 671619 00 |
| | | | | | | | | HID-PV C 35 /I CDM | 859737 00 | HID-PV C 35 /S CDM | 859621 00 |
| | | | | | | | | HID-AV C 35-70 /I CDM | 233121 00 | HID-PV m 35 /S CDM HPF | 671619 00 |
| | | | | | | | | | | HID-AV C 35-70 /S CDM | 233107 00 |
| CDM-T 35w ELITE | | | 230 | SKD 578 | 895674 00 | 6uF/250V | CDM-T 35w ELITE | HID-PV C 35 /I CDM | 859737 00 | HID-PV C 35 /S CDM | 859621 00 |
| | | | | | | | | HID-AV C 35-70 /I CDM | 233121 00 | HID-PV m 35 /S CDM HPF | 671619 00 |
| CDM-TC 35w ELITE | NON | | | | | | CDM-TC 35w ELITE | HID-PV C 35 /I CDM | 859737 00 | HID-PV C 35 /S CDM | 859621 00 |
| | | | | | | | | HID-AV C 35-70 /I CDM | 233121 00 | HID-PV m 35 /S CDM HPF | 671619 00 |
| | | | | | | | | | | HID-AV C 35-70 /S CDM | 233107 00 |
| CDM-T/TC/Tm/Rm 50w Elite | NON | | | | | | CDM-T/TC/Tm/Rm 50w Elite | HID-PV C 50/I | 933659 00 | HID-PV C 50/S CDM | 933635 00 |
| | | | | | | | | HID-AV C 35-70 /I CDM | 233121 00 | HID-PV m 50 /S | 115731 00 |
| | | | | | | | | | | HID-AV C 35-70 /S CDM | 233107 00 |
| CDM-T 70W Elite | | | 230 | SKD 578 | 895674 00 | 12uF/250V | CDM-T 70W Elite | HID-PV C 70 /I CDM | 859881 00 | HID-PV C 70 /S CDM | 859744 00 |
| | | | | | | | | HID-AV C 35-70 /I CDM | 233121 00 | | |
| CDM-TC 70w 830 et 942 + CDM-TC 70w ELITE | NON | | | | | | CDM-TC 70w 830 et 942 + CDM-TC 70w ELITE | HID-PV C 70 /I CDM | 859881 00 | HID-PV C 70 /S CDM | 859744 00 |
| | | | | | | | | HID-AV C 35-70 /I CDM | 233121 00 | HID-AV C 35-70 /S CDM | 233107 00 |
| CDM-T 100 ELITE | NON | | | | | | CDM-T 100 ELITE | | | | |
| CDM-T 150 ELITE | NON | | | | | | CDM-T 150 ELITE | HID-PV C 150/S CDM | 910523 30 | HID-PV C 150/S CDM | 910523 30 |
| CDM-T /-R(Non Rm PGJ5 et non R111) / -TC 35W 830 | | | 230 | SKD 578 | 895674 00 | 6uF/250V | CDM-T /-R(Non Rm PGJ5 et non R111) / -TC 35W 830 | HID-PV C 35 /I CDM | 859737 00 | HID-PV C 35 /S CDM | 859621 00 |
| | | | | | | | | HID-AV C 35-70 /I CDM | 233121 00 | HID-PV m 35 /S CDM HPF | 671619 00 |
| | | | | | | | | | | HID-AV C 35-70 /S CDM | 233107 00 |
| CDM-T /-R(Non Rm PGJ5et non R111) / -TC 35W 942 | NON | | | | | | CDM-T /-R(Non Rm PGJ5et non R111) / -TC 35W 942 | HID-PV C 35 /I CDM | 859737 00 | HID-PV C 35 /S CDM | 859621 00 |
| | | | | | | | | HID-AV C 35-70 /I CDM | 233121 00 | HID-PV m 35 /S CDM HPF | 671619 00 |
| | | | | | | | | | | HID-AV C 35-70 /S CDM | 233107 00 |
| CDM-T /-R 70W 830 | | | 230 | SKD 578 | 895674 00 | 12uF/250V | CDM-T /-R 70W 830 | HID-PV C 70 /I CDM | 859881 00 | HID-PV C 70 /S CDM | 859744 00 |
| | | | | | | | | HID-AV C 35-70 /I CDM | 233121 00 | HID-AV C 35-70 /S CDM | 233107 00 |
| CDM-R 70W 942 + Elite | NON | | | | | | CDM-R 70W 942 + Elite | HID-PV C 70 /I CDM | 859881 00 | HID-PV C 70 /S CDM | 859744 00 |
| | | | | | | | | HID-AV C 35-70 /I CDM | 233121 00 | HID-AV C 35-70 /S CDM | 233107 00 |
| CDM-T 150W 830 et 942 | BSN 150 L33-A2-TS | 741009 00 | 230 | SND 58 | 930682 30 | 18uF/250V | CDM-T 150W 830 et 942 | HID-PV C 150/I CDM | 912879 00 | HID-PV C 150/S CDM | 910523 30 |
| | BSN 150 K302-A2-ITS | 740965 00 | 230 | SKD 578 | 895674 00 | 18uF/250V | | | | | |
| CDM-R 111 20w/830 | NON | | | | | | CDM-R 111 20w/830 | | | HID-PV m PGJ5 20 /S CDM HPF | 771282 00 |
| CDM-R 111 35W/830 + Elite | | | 230 | SKD 578 | 895674 00 | 6uF/250V | CDM-R 111 35W/830 + Elite | HID-PV C 35 /I CDM | 859737 00 | HID-PV C 35 /S CDM | 859621 00 |
| | | | | | | | | HID-AV C 35-70 /I CDM | 233121 00 | HID-AV C 35-70 /S CDM | 233107 00 |
| CDM-R 111 35W/942 | NON | | | | | | CDM-R 111 35W/942 | HID-PV C 35 /I CDM | 859737 00 | HID-PV C 35 /S CDM | 859621 00 |
| | | | | | | | | HID-AV C 35-70 /I CDM | 233121 00 | HID-AV C 35-70 /S CDM | 233107 00 |
| CDM-R 111 50W/930 Elite | NON | | | | | | CDM-R 111 50W/930 Elite | HID-AV C 50 /I CDM 220-240V 50/60Hz | 193852 00 | HID-PV m 50 /S | 115731 00 |
| | | | | | | | | HID-AV C 35-70 /I CDM | 233121 00 | HID-AV C 35-70 /S CDM | 233107 00 |
| CDM-R 111 70w 830 et 942 + Elite | NON | | | | | | CDM-R 111 70w 830 et 942 + Elite | HID-PV C 70 /I CDM | 859881 00 | HID-PV C 70 /S CDM | 859744 00 |
| | | | | | | | | HID-AV C 35-70 /I CDM | 233121 00 | HID-AV C 35-70 /S CDM | 233107 00 |
| CDM-R 111 /CDM -T /-R / -TC 2 x 35W | NON | | | | | | CDM-R 111 /CDM -T /-R / -TC 2 x 35W | | | HID-PV C 2x35 /S CDM | 895728 00 |
| CDM-TP et TD 830 et 942 70W | | | 230 | SKD 578 | 895674 00 | 12uF/250V | CDM-TP et TD 830 et 942 70W | HID-PV C 70 /I CDM | 859881 00 | HID-PV C 70 /S CDM | 859744 00 |
| | | | | | | | | HID-AV C 35-70 /I CDM | 233121 00 | HID-AV C 35-70 /S CDM | 233107 00 |
| CDM-TP et TD 830 et 942 150W | BSN 150 L33-A2-TS | 741009 00 | 230 | SND 58 | 930682 30 | 18uF/250V | CDM-TP et TD 830 et 942 150W | HID-PV C 150/S CDM | 910523 30 | HID-PV C 150/S CDM | 910523 30 |
| | BSN 150 K302-A2-ITS | 740965 00 | 230 | SKD 578 | 895674 00 | 18uF/250V | | | | | |

## MASTERColour CDM et MH/W-TD

| Lampes | Appareillages ferro magnétiques | | | | | | Lampes | Ballasts électroniques | | |
|---|---|---|---|---|---|---|---|---|---|---|
| MHN / MHW-TD 70W | | | 230 | SKD 578 | 895674 00 | 12uF/250V | MHN / MHW-TD 70W | NON | | |
| MHN / MHW-TD 150W | BSN 150 L33-A2-TS | 741009 00 | 230 | SND 58 | 930682 30 | 18uF/250V | MHN / MHW-TD 150W | | | |
| | BSN 150 K302-A2-ITS | 740965 00 | 230 | SKD 578 | 895674 00 | 18uF/250V | | | | |
| MHN-TD 250W | BSN 250 L33-A2-TS | 741085 00 | 230 | SND 58 | 930682 30 | 32uF/250V | MHN-TD 250W | | | |
| | BSN 250 K302-A2-ITS | 741023 00 | 230 | SKD 578 | 895674 00 | 32uF/250V | | | | |
| CDM-T 250w 830 et 942 | BSN 250 L33-A2-TS | 741085 00 | 230 | SND 58 | 930682 30 | 32uF/250V | CDM-T 250w 830 et 942 | | | |
| | BSN 250 K302-A2-ITS | 741023 00 | 230 | SKD 578 | 895674 00 | 32uF/250V | | | | |
| | | | | | | | | Fix Output Xtreme | DV Xtreme Prog (DALI,ALO,CLO,AMPDIM,DYNADIMMER) | |
| CDM Elite MW 210W | NON | | | | | | CDM Elite MW 210W | | HID-DV PROG Xt 250 CDO C2 | 222613 00 |
| CDM Elite MW 315W | NON | | | | | | CDM Elite MW 315W | | | |

## Sodium blanc SDW-T

| Appareillages ferro magnétiques | | | | | | | Ballasts électroniques | | | | |
|---|---|---|---|---|---|---|---|---|---|---|---|
| Lampes | Ballast | | Tension réseau | Amorceur | | Conden-sateur | Lampes | I platine indépendante | | S dans le luminaire | |
| MASTER SDW-TG 50w | NON | | | | | | MASTER SDW-TG 50w | | | | |
| MASTER SDW-TG 100w | NON | | | | | | MASTER SDW-TG 100w | | | HID-PV 100 /S SDW-TG | 887549 00 |
| MASTER SDW-T 100W | | | 230 | CSLS 100 | 908704 30 | 14uF/250V | MASTER SDW-T 100W | NON | | | |
| MASTER CDM-T Fresh 50w 4000K | NON | | | | | | MASTER CDM-T Fresh 50w 4000K | HID-PV C 50/I | 933659 00 | HID-PV C 50/S CDM | 933635 00 |
| | | | | | | | | HID-AV C 50 /I CDM 220-240V 50/60Hz | 193852 00 | HID-PV m 50 /S | 115731 00 |
| | | | | | | | | HID-AV C 35-70 /I CDM | 233121 00 | HID-AV C 35-70 /S CDM | 233107 00 |
| MASTER CDM-TC Fresh 50w 4000K | NON | | | | | | MASTER CDM-TC Fresh 50w 4000K | HID-PV C 50/I | 933659 00 | HID-PV C 50/S CDM | 933635 00 |
| | | | | | | | | HID-AV C 50 /I CDM 220-240V 50/60Hz | 193852 00 | HID-PV m 50 /S | 115731 00 |
| | | | | | | | | HID-AV C 35-70 /I CDM | 233121 00 | HID-AV C 35-70 /S CDM | 233107 00 |
| MASTER CDM-T Fresh 70w 4000K | NON | | | | | | MASTER CDM-T Fresh 70w 4000K | HID-PV C 70 /I CDM | 859881 00 | HID-PV C 70 /S CDM | 859744 00 |
| | | | | | | | | HID-AV C 70 /I CDM | 885224 00 | HID-AV C 35-70 /S CDM | 233107 00 |
| | | | | | | | | HID-AV C 35-70 /I CDM | 233121 00 | | |
| MASTER CDM-TC Fresh 70w 4000K | NON | | | | | | MASTER CDM-TC Fresh 70w 4000K | HID-PV C 70 /I CDM | 859881 00 | HID-PV C 70 /S CDM | 859744 00 |
| | | | | | | | | HID-AV C 70 /I CDM | 885224 00 | HID-AV C 35-70 /S CDM | 233107 00 |
| | | | | | | | | HID-AV C 35-70 /I CDM | 233121 00 | | |
| MASTER CDM-T Warm 35w 2500K | NON | | | | | | MASTER CDM-T Warm 35w 2500K | HID-PV C 35 /I CDM | 859737 00 | HID-PV C 35 /S CDM | 859621 00 |
| | | | | | | | | HID-AV C 35 /I CDM | 885248 00 | HID-AV C 35-70 /S CDM | 233107 00 |
| | | | | | | | | HID-AV C 35-70 /I CDM | 233121 00 | | |
| MASTER CDM-T Warm 70w 2500K | NON | | | | | | MASTER CDM-T Warm 70w 2500K | HID-PV C 70 /I CDM | 859881 00 | HID-PV C 70 /S CDM | 859744 00 |
| | | | | | | | | HID-AV C 70 /I CDM | 885224 00 | HID-AV C 35-70 /S CDM | 233107 00 |
| | | | | | | | | HID-AV C 35-70 /I CDM | 233121 00 | | |

## Lampe Iodures métalliques HPI / MHN

| Lampes | Ballast | | Tension réseau | Amorceur | | Conden-sateur |
|---|---|---|---|---|---|---|
| MASTER HPI BU(-P)/T Plus 250W+ CDM(E/T) MW 230W | BHL 250 L40 | 919502 30 | 230 | SI 51 | 915535 30 | 18uF/250V |
| | BHL 250 K307 | 887013 00 | 230/240 | SI 51 | 915535 30 | 18uF/250V |
| | BSN 250 L33-A2-TS | 741085 00 | 230 | SND 58 | 930682 30 | 32uF/250V |
| | BSN 250 K302-A2-ITS | 741023 00 | 230 | SKD 578 | 895674 00 | 32uF/250V |
| MASTER HPI BU(-P)/T Plus 400W+ CDM(E/T) MW 360W | | | 230 | SI 51 | 915535 30 | 25uF/250V |
| | BHL 400 K 307 | 887037 00 | 230/240 | SI 51 | 915535 30 | 25uF/250V |
| | BSN 400 L33 TS | 059765 30 | 230 | SND 58 | 930682 30 | 45uF/250V |
| | BSN 400 K407-ITS | 887044 00 | 230/240 | SKD 578 | 895674 00 | 45uF/250V |
| MHN-FC 1000w/740 | BHL 1000 L78 | 062376 00 | 230 | | | 100uF/250V |
| HPI-T 1000W 230V | BHL 1000 L78 | 062376 00 | 230 | | | 65uF/250V |
| MASTER MHN-LA 1000W | BSN 1000 L78 | 062369 00 | 230/240 | | | 100uF/250V |
| MASTER MHN-SA 1800W 230V | | | | | | |
| MASTER MHN-SA 1800W 400V | BHD 2000 L76 | 742766 00 | 380/400/415 | Bag Turgi - 380 MZN 2000 S | 532221982687 | 75uF/450V |
| MHN-SB 2000W/956 câble 400V | BHD 2000 L76 | 742766 00 | 380/400/415 | Bag Turgi - 380 MZN 2000 S | 532221982687 | 70uF/450V |
| HPI-T 2000W 230V | | | | | | |
| HPI-T 2000W 380V | BHL 2000 L76 | 063847 00 | 380/400/415 | | | 35uF/450V |
| MASTER MHN-LA /-SA/-SE 2000W 400V | BHD 2000 L76 | 742766 00 | 380/400/415 | Bag Turgi - 380 MZN 2000 S | 532221982687 | 70uF/450V |
| MHN-FC 2000W/740 | BHD 2000 L76 | 742766 00 | 380/400/415 | Bag Turgi - 380 MZN 2000 S | 532221982687 | 70uF/450V |

## Lampe à brûleur céramique MASTERCity White

| Appareillages ferro magnétiques | | | | | | | Ballasts électroniques | | | | |
|---|---|---|---|---|---|---|---|---|---|---|---|
| Lampes | Ballast | | Tension réseau | Amorceur | | Condensa-teur | Lampes | Fix Output Xtreme | | DV Xtreme Prog (DALI,ALO,-CLO,AMPDIM,DYNADIMMER) | |
| MASTERCity White CDO-TT 50W | BSN 50 L33-A2-TS | 740804 00 | 230 | SND 57 | 930668 30 | 10uF/250V | MASTERCity White CDO-TT 50W | | | HID-DV PROG Xt 50 CDO Q | 669166 00 |
| | BSN 50 K302-A2-ITS | 740781 00 | 230 | SKD 578 | 895674 00 | 10uF/250V | | | | | |
| MASTERCity White CDO-TT / -ET 70W | BSN 70 L33 TS | 059680 31 | 230 | SND 57 | 930668 30 | 12uF/250V | MASTERCity White CDO-TT / -ET 70W | HID-PV Base 70 SON C3 | 531518 00 | HID-DV PROG Xt 70 CDO Q | 669180 00 |
| | BSN 70 K302-A2-ITS | 740828 00 | 230 | SKD 578 | 895674 00 | 12uF/250V | | | | | |
| MASTERCity White CDO-TT / -ET 100W | BSN 100 L33-A2-TS | 740941 00 | 230 | SND 58 | 930682 30 | 14uF/250V | MASTERCity White CDO-TT / -ET 100W | HID-PV Base 100 SON Q | 531556 00 | HID-DV PROG Xt 100 CDO Q | 669203 00 |
| | BSN 100 K302-A2-ITS | 740866 00 | 230 | SKD 578 | 895674 00 | 14uF/250V | | | | | |
| MASTERCity White CDO-TT / -ET 150W | BSN 150 L33-A2-TS | 741009 00 | 230 | SND 58 | 930682 30 | 18uF/250V | MASTERCity White CDO-TT / -ET 150W | HID-PV Base 150 SON Q | 531570 00 | HID-DV PROG Xt 150 CDO Q | 669227 00 |
| | BSN 150 K302-A2-ITS | 740965 00 | 230 | SKD 578 | 895674 00 | 18uF/250V | | | | | |
| MASTERCity White CDO-TT 250W | BSN 250 L33-A2-TS | 741085 00 | 230 | SND 58 | 930682 30 | 32uF/250V | MASTERCity White CDO-TT 250W | | | HID-DV PROG Xt 250 CDO C2 | 222613 00 |
| | BSN 250 K302-A2-ITS | 741023 00 | 230 | SKD 578 | 895674 00 | 32uF/250V | | | | | |

## Lampe MASTER CosmoPolis

| Appareillages ferro magnétiques | | | | | Ballasts électroniques | | | | |
|---|---|---|---|---|---|---|---|---|---|
| Lampes | Ballast | Tension réseau | Amorceur | Conden-sateur | Lampes | Fix Output | | DV Xtreme Prog (DALI,ALO,-CLO,AMPDIM,DYNADIMMER) | |
| MASTER CPO-TW/TT 45W | NON | | | | MASTER CPO-TW 45W White | HID-PV Xt 45 CPO Q | 668961 00 | HID-DV Prog Xt 45 CPO C | 212102 00 |
| | | | | | | | | HID-DV PROG Xt 45 CPO Q | 669142 00 |
| MASTER CPO-TW/TT 60W | NON | | | | MASTER CPO-TW 60W White | HID-PV Xt 60 CPO Q | 241430 00 | HID-DV Prog Xt 60 CPO C | 204534 00 |
| | | | | | | | | HID-DV PROG Xt 60 CPO Q | 241492 00 |
| MASTER CPO-TW/TT 90W | NON | | | | MASTER CPO-TW 90W White | HID-PV Xt 90 CPO Q | 241454 00 | HID-DV Prog Xt 90 CPO C | 204558 00 |
| | | | | | | | | HID-DV PROG Xt 90 CPO Q | 241515 00 |
| MASTER CPO-TW/TT 140W | NON | | | | MASTER CPO-TW 140W White | HID-PV Xt 140 CPO Q | 241478 00 | HID-DV Prog Xt 140 CPO C | 204572 00 |
| | | | | | | | | HID-DV PROG Xt 140 CPO Q | 241539 00 |

## Lampe sodium haute pression SON(-T)

| Appareillages ferro magnétiques | | | | | | | Ballasts électroniques | | | | |
|---|---|---|---|---|---|---|---|---|---|---|---|
| Lampes | Ballast | | Tension réseau | Amorceur | | Conden-sateur | Lampes | Fix Output Xtreme | | DV Xtreme Prog (DALI,ALO,-CLO,AMPDIM,DYNADIMMER) | |
| SON-T I 50W | BSN 50 L33-A2-TS | 740804 00 | 230 | Amorceur intégré à la lampe | | 10uF/250V | SON-T I 50W | | | | |
| | BSN 50 K302-A2-ITS | 740781 00 | 230 | | | 10uF/250V | | | | | |
| SON-T I 70W | BSN 70 L33 TS | 059680 31 | 230 | | | 12uF/250V | SON-T I 70W | | | | |
| | BSN 70 K302-A2-ITS | 740828 00 | 230 | | | 12uF/250V | | | | | |
| SON-T E 50W | BSN 50 L33-A2-TS | 740804 00 | 230 | SND 57 | 930668 30 | 10uF/250V | SON-T E 50W | | | HID-DV PROG Xt 50 SON Q | 669241 00 |
| | BSN 50 K302-A2-ITS | 740781 00 | 230 | SKD 578 | 895674 00 | 10uF/250V | | HID-PV Base 50 SON C3 | 531471 00 | | |
| SON-T E 70W | BSN 70 L33 TS | 059680 31 | 230 | SND 57 | 930668 30 | 12uF/250V | SON-T E 70W | HID-PV Base 70 SON C3 | 531518 00 | HID-DV PROG Xt 70 SON Q | 669265 00 |
| | BSN 70 K302-A2-ITS | 740828 00 | 230 | SKD 578 | 895674 00 | 12uF/250V | | HID-PV Q Xt SON70 | 698784 00 | | |
| SON(-T) 100W | BSN 100 L33-A2-TS | 740941 00 | 230 | SND 58 | 930682 30 | 14uF/250V | SON(-T) 100W | HID-PV Base 100 SON Q | 531556 00 | HID-DV PROG Xt 100 SON Q | 669289 00 |
| | BSN 100 K302-A2-ITS | 740866 00 | 230 | SKD 578 | 895674 00 | 14uF/250V | | HID-PV Q Xt SON100 | 698807 00 | | |
| SON(-T) 150W | BSN 150 L33-A2-TS | 741009 00 | 230 | SND 58 | 930682 30 | 18uF/250V | SON(-T) 150W | HID-PV Base 150 SON Q | 531570 00 | HID-DV PROG Xt 150 SON Q | 669302 00 |
| | BSN 150 K302-A2-ITS | 740965 00 | 230 | SKD 578 | 895674 00 | 18uF/250V | | HID-PV Q Xt SON150 | 698821 00 | | |
| SON(-T) 250W | BSN 250 L33-A2-TS | 741085 00 | 230 | SND 58 | 930682 30 | 32uF/250V | SON(-T) 250W | HID-PV Xt 250 SON | 222712 00 | HID-DV PROG Xt 250 SON C2 | 219910 00 |
| | BSN 250 K302-A2-ITS | 741023 00 | 230 | SKD 578 | 895674 00 | 32uF/250V | | | | | |
| SON(-T) 400W | BSN 400 L33 TS | 059765 30 | 230 | SND 58 | 930682 30 | 45uF/250V | SON(-T) 400W | | | | |
| | BSN 400 K407-ITS | 887044 00 | 230/240 | SKD 578 | 895674 00 | 45uF/250V | | | | | |
| SON(-T) 1000W | BSN 1000 L78 | 062369 00 | 230/240 | | | | SON(-T) 1000W | | | | |

## Lampe vapeur de mercure HPL-N

| Appareillages ferro magnétiques | | | | | |
|---|---|---|---|---|---|
| Lampes | Ballast | | Tension réseau | Amorceur | Conden-sateur |
| HPL-N 50w E27 | | | | NON | |
| HPL-N 80w E27 | | | | | |
| | | | | | |
| | | | | | |
| HPL-N 125w E27 | | | | | |
| | | | | | |
| | | | | | |
| HPL-N 250w E40 | BHL 250 L40 | 919502 30 | 230 | | 18uF/250V |
| | BHL 250 K307 | 887013 00 | 230/240 | | 18uF/250V |
| HPL-N 400w E40 | | | 230 | | 25uF/250V |
| | | | | | 25uF/250V |
| HPL-N 1000W E40 | BHL 1000 L78 | 062376 00 | 230/240 | | |

# Solutions professionnelles de désinfection UV-C

Un moyen éprouvé et efficace de désinfecter l'air, les objets et les surfaces*

* L'exposition directe aux UV-C est dangereuse. Les luminaires de désinfection par UV-C de Philips doivent être vendus uniquement par des partenaires qualifiés et installés par des professionnels conformément à nos exigences strictes en matière de sécurité et de respect de la législation

## Désinfection de l'air

### UV-C Upper Air Plafonnier

1an

Catégorie Remise **B**

| Désignation | Code | Délai | Prix HT (€) | ECL (€) |
|---|---|---|---|---|
| **Upper Air Montage en encastré 600x600 mm** | | | | |
| SM345C 4xTUV PLS 9W HFM | **904442 00** | Consult | **1486** | **0,52** |

### UV-C Upper Air Applique

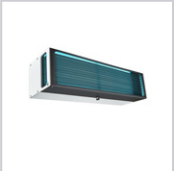

1an

Catégorie Remise **B**

| Désignation | Code | Délai | Prix HT (€) | ECL (€) |
|---|---|---|---|---|
| **Upper Air, applique murale** | | | | |
| WL345W 1xTUV T5 25W HFS | **904459 00** | Consult. | **1617** | **0,13** |
| **Upper Air, applique murale, High Output** | | | | |
| WL346W 1xTUV T5 25W HFS | **665047 00** | Consult. | **1683** | **0,13** |

### UV-C Free Floor Standing

1an

Catégorie Remise **A**

| Désignation | Code | Délai | Prix HT (€) | ECL (€) |
|---|---|---|---|---|
| UVCA200 EU 4xPL-L 18W/TUV HFP | **531017 00** | Consult. | **1320** | **0,52** |

### UV-C Active Air Plafonnier

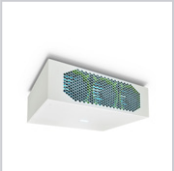

1an

Catégorie Remise **A**

| Désignation | Code | Délai | Prix HT (€) | ECL (€) |
|---|---|---|---|---|
| SM310C 2xTUV PLL 60W HFS | **796525 00** | Consult. | **1387** | **0,26** |

## Désinfection des objets

### UV-C Bioshift

1an

Catégorie Remise **D**

| Désignation | Code | Délai | Prix HT (€) | ECL (€) |
|---|---|---|---|---|
| BioShift Xtra Large Pass Through | **036369 00** | Consult. | **34125** | **0,52** |
| BioShift Tabletop Pass Through | **036352 00** | Consult. | **15435** | **2,34** |

### UV-C Chambre UVC200

1an

Catégorie Remise **B**

| Désignation | Code | Délai | Prix HT (€) | ECL (€) |
|---|---|---|---|---|
| UVCC200 EU 5xTL Mini 16W / TUV HFP | **522176 00** | 4 Sem. | **3606** | **0,65** |

### UV-C Réglettes avec capteur

1an

Catégorie Remise **A**

| Désignation | Code | Délai | Prix HT (€) | ECL (€) |
|---|---|---|---|---|
| **Réglettes UVC avec capteur** | | | | |
| TMS031 1xTUV T8 36W HFP Sensor | **527140 00** | Consult. | **353** | **0,13** |
| TMS031 1xTUV T8 36W HFP Sensor 4pcs | **527096 99** | < 1 Sem. | **353** | **0,13** |

| Code | Cat. Remise | Délai | Prix HT (€) | ECL (€) | Page Barême |
|---|---|---|---|---|---|
| | - | Consult. | **Consult** | 0,13 | **140** |
| | F | Consult. | **Consult** | 0,13 | **141** |
| ☐ **009585 00** | C | Consult. | **533** | - | **54** |
| ☐ **009608 00** | C | Consult. | **515** | - | **54** |
| ☐ **009615 00** | C | Consult. | **558** | - | **54** |
| ☐ **009622 00** | C | Consult. | **558** | - | **54** |
| ☐ **009639 00** | C | Consult. | **617** | - | **54** |
| ☐ **009653 00** | C | Consult. | **920** | - | **58** |
| ☐ **010901 00** | D | Consult. | **1967** | - | **74** |
| ☐ **010918 00** | D | Consult. | **2360** | - | **74** |
| ☐ **010925 00** | D | Consult. | **1442** | - | **74** |
| ☐ **010932 00** | D | Consult. | **1508** | - | **74** |
| ☐ **010949 00** | D | Consult. | **2338** | - | **74** |
| ☐ **010956 00** | D | Consult. | **2360** | - | **74** |
| ☐ **010963 00** | D | Consult. | **1574** | - | **74** |
| ☐ **010970 00** | D | Consult. | **2137** | - | **74** |
| **012288 00** | B | Consult. | **456** | - | **31** |
| **012295 00** | B | Consult. | **493** | - | **31** |
| **012301 00** | B | Consult. | **493** | - | **31** |
| **012318 00** | B | Consult. | **456** | - | **31** |
| **012325 00** | B | Consult. | **590** | - | **31** |
| **012332 00** | B | Consult. | **498** | - | **31** |
| **012349 00** | B | Consult. | **509** | - | **31** |
| **012370 00** | B | Consult. | **509** | - | **31** |
| **012387 00** | B | Consult. | **509** | - | **31** |
| **012417 00** | B | Consult. | **551** | - | **31** |
| **012424 00** | B | Consult. | **621** | - | **31** |
| **012431 00** | B | Consult. | **621** | - | **31** |
| **012479 00** | B | Consult. | **590** | - | **31** |
| **012837 00** | D | Consult. | **2893** | - | **74** |
| **012905 00** | B | Consult. | **192** | - | **39** |
| **012912 00** | B | Consult. | **219** | - | **39** |
| **013032 00** | B | Consult. | **165** | - | **38** |
| **013049 00** | B | Consult. | **165** | - | **38** |
| **013056 00** | B | Consult. | **172** | - | **38** |
| **013063 00** | B | Consult. | **172** | - | **38** |
| **013070 00** | B | Consult. | **192** | - | **39** |
| **013087 00** | B | Consult. | **219** | - | **39** |
| **013094 00** | B | Consult. | **200** | - | **38** |
| **013100 00** | B | Consult. | **200** | - | **38** |
| **013117 00** | B | Consult. | **202** | - | **39** |
| **013162 00** | C | Consult. | **342** | - | **37** |
| **013179 00** | - | Consult. | **342** | - | **37** |
| **013186 00** | C | Consult. | **352** | - | **37** |
| **013193 00** | C | Consult. | **352** | - | **37** |
| **013209 00** | C | Consult. | **353** | - | **37** |
| **013216 00** | C | Consult. | **353** | - | **37** |
| **013223 00** | C | Consult. | **359** | - | **37** |
| **013230 00** | C | Consult. | **359** | - | **37** |
| **013247 00** | C | Consult. | **316** | - | **37** |
| **013254 00** | C | Consult. | **314** | - | **37** |
| **013261 00** | C | Consult. | **322** | - | **37** |
| **013278 00** | C | Consult. | **321** | - | **37** |
| **013971 00** | A | 4 Sem. | **215** | - | **56** |
| **013988 00** | A | 4 Sem. | **215** | - | **56** |
| **0164330PN** | B | Consult. | **64,3** | - | **106** |
| **0165206PN** | B | Consult. | **140** | - | **107** |
| **0165230PN** | B | Consult. | **120** | - | **107** |
| **0165252PN** | B | Consult. | **140** | - | **107** |
| **0181630PN** | B | Consult. | **58** | - | **108** |
| **036352 00** | D | Consult. | **15435** | 2,34 | **157** |
| **036369 00** | D | Consult. | **34125** | 0,52 | **157** |
| **044616 00** | - | Consult. | **Consult.** | - | **82** |
| **053288 00** | D | Consult. | **679** | - | **85** |
| **054964 00** | D | Consult. | **927** | - | **84** |
| **054971 00** | D | Consult. | **739** | - | **84** |
| **054988 00** | D | Consult. | **844** | - | **84** |
| **054995 00** | D | Consult. | **803** | - | **84** |
| **059680 31** | C | Consult. | **137** | - | **151** |
| **059765 30** | C | Consult. | **220** | - | **151** |
| ☐ **060418 00** | B | Consult. | **564** | - | **90** |
| ☐ **060425 00** | B | Consult. | **560** | - | **90** |
| ☐ **060432 00** | B | Consult. | **604** | - | **90** |
| ☐ **060449 00** | B | Consult. | **604** | - | **90** |
| ☐ **060456 00** | B | Consult. | **604** | - | **90** |

| Code | Cat. Remise | Délai | Prix HT (€) | ECL (€) | Page Barême |
|---|---|---|---|---|---|
| ☐ **060470 00** | B | Consult. | **685** | - | **90** |
| ☐ **060487 00** | B | Consult. | **692** | - | **90** |
| ☐ **060494 00** | B | Consult. | **684** | - | **90** |
| **062369 00** | C | 4 Sem. | **1071** | - | **151** |
| **062376 00** | C | 4 Sem. | **779** | - | **151** |
| **062561 00** | D | Consult. | **505** | - | **101** |
| **062585 00** | D | Consult. | **676** | - | **101** |
| **062608 00** | D | Consult. | **791** | - | **101** |
| **062622 00** | D | Consult. | **707** | - | **101** |
| **062646 00** | D | Consult. | **650** | - | **101** |
| **062660 00** | D | Consult. | **751** | - | **101** |
| **062684 00** | D | Consult. | **845** | - | **101** |
| **062707 00** | D | Consult. | **676** | - | **101** |
| **062721 00** | D | Consult. | **814** | - | **101** |
| **062745 00** | D | Consult. | **676** | - | **101** |
| **062769 00** | D | < 1 Sem. | **814** | - | **101** |
| **062783 00** | D | Consult. | **845** | - | **101** |
| **062806 00** | D | Consult. | **905** | - | **101** |
| **062820 00** | D | Consult. | **978** | - | **101** |
| **062844 00** | D | Consult. | **1189** | - | **101** |
| **062868 00** | D | Consult. | **1103** | - | **101** |
| **062882 00** | D | Consult. | **951** | - | **101** |
| **062905 00** | D | Consult. | **1148** | - | **101** |
| **062929 00** | D | Consult. | **1146** | - | **101** |
| **062943 00** | D | Consult. | **978** | - | **101** |
| **062967 00** | D | Consult. | **1115** | - | **101** |
| **062981 00** | D | Consult. | **978** | - | **101** |
| **063001 00** | D | Consult. | **1115** | - | **101** |
| **063025 00** | D | Consult. | **1148** | - | **101** |
| **063847 00** | C | 4 Sem. | **1141** | - | **151** |
| **065297 00** | C | Consult. | **251** | - | **51** |
| **065303 00** | C | Consult. | **251** | - | **51** |
| **065310 00** | C | Consult. | **251** | - | **51** |
| **065327 00** | C | Consult. | **198** | - | **51** |
| **065334 00** | C | Consult. | **198** | - | **51** |
| **065341 00** | C | Consult. | **198** | - | **51** |
| **065358 00** | C | Consult. | **144** | - | **51** |
| **065365 00** | C | Consult. | **144** | - | **51** |
| **065372 00** | C | Consult. | **144** | - | **51** |
| **065389 00** | C | Consult. | **77,8** | - | **51** |
| **065396 00** | C | Consult. | **77,8** | - | **51** |
| **065402 00** | C | Consult. | **77,8** | - | **51** |
| **065419 00** | C | Consult. | **277** | - | **51** |
| **065426 00** | C | Consult. | **277** | - | **51** |
| **065433 00** | C | Consult. | **277** | - | **51** |
| **065440 00** | C | Consult. | **217** | - | **51** |
| **065457 00** | C | Consult. | **217** | - | **51** |
| **065464 00** | C | Consult. | **217** | - | **51** |
| **065471 00** | C | Consult. | **158** | - | **51** |
| **065488 00** | C | Consult. | **158** | - | **51** |
| **065495 00** | C | Consult. | **158** | - | **51** |
| **065501 00** | C | Consult. | **84,9** | - | **51** |
| **065518 00** | C | Consult. | **84,9** | - | **51** |
| **065525 00** | C | Consult. | **84,9** | - | **51** |
| **065532 99** | C | 4 Sem. | **41,3** | - | **51** |
| **065549 99** | C | 4 Sem. | **41,3** | - | **51** |
| **065556 99** | C | 4 Sem. | **41,3** | - | **51** |
| **065563 99** | C | 4 Sem. | **41,3** | - | **51** |
| **065570 99** | C | 4 Sem. | **41,3** | - | **51** |
| **065587 99** | C | 4 Sem. | **41,3** | - | **51** |
| **065594 99** | C | 4 Sem. | **93,1** | - | **51** |
| **065600 99** | C | 4 Sem. | **93,1** | - | **51** |
| **065617 99** | C | Consult. | **93,1** | - | **51** |
| **065624 99** | C | 4 Sem. | **29,5** | - | **51** |
| **065631 99** | C | 4 Sem. | **29,5** | - | **51** |
| **065648 99** | C | 4 Sem. | **29,5** | - | **51** |
| **065655 99** | C | Consult. | **93,1** | - | **51** |
| **065662 99** | C | 4 Sem. | **93,1** | - | **51** |
| **065679 99** | C | 4 Sem. | **93,1** | - | **51** |
| **065686 99** | C | 4 Sem. | **93,1** | - | **51** |
| **065693 99** | C | 4 Sem. | **93,1** | - | **51** |
| **065709 99** | C | 4 Sem. | **93,1** | - | **51** |
| **065716 99** | C | 4 Sem. | **144** | - | **52** |
| **065723 99** | C | 4 Sem. | **144** | - | **52** |
| **065730 99** | C | 4 Sem. | **144** | - | **52** |

| Code | Cat. Remise | Délai | Prix HT (€) | ECL (€) | Page Barême |
|---|---|---|---|---|---|
| **065747 99** | C | Consult. | **144** | - | **52** |
| **065754 99** | C | 4 Sem. | **144** | - | **52** |
| **065761 99** | C | Consult. | **144** | - | **52** |
| **065778 99** | C | 4 Sem. | **168** | - | **52** |
| **065785 99** | C | 4 Sem. | **168** | - | **52** |
| **065792 99** | C | 4 Sem. | **168** | - | **52** |
| **065808 99** | C | Consult. | **144** | - | **52** |
| **065815 99** | C | 4 Sem. | **144** | - | **52** |
| **065822 99** | C | Consult. | **144** | - | **52** |
| **065839 99** | C | 4 Sem. | **187** | - | **52** |
| **065846 99** | C | 4 Sem. | **187** | - | **52** |
| **065853 99** | C | Consult. | **187** | - | **52** |
| **068822 00** | D | Consult. | **845** | - | **101** |
| **068846 00** | D | Consult. | **1148** | - | **101** |
| **069622 00** | A | < 1 Sem. | **126** | - | **61** |
| **070123 99** | A | < 1 Sem. | **26,9** | 0,1 | **36** |
| **070130 99** | A | Consult. | **26,9** | 0,1 | **36** |
| **070147 99** | A | Consult. | **26,9** | 0,1 | **36** |
| **070154 99** | A | Consult. | **26,9** | 0,1 | **36** |
| **070161 99** | A | Consult. | **26,9** | 0,1 | **36** |
| **072837 00** | B | Consult. | **704** | - | **66** |
| **072844 00** | B | Consult. | **738** | - | **66** |
| **072851 00** | B | Consult. | **744** | - | **66** |
| **072868 00** | B | Consult. | **779** | - | **66** |
| **072875 00** | B | Consult. | **755** | - | **66** |
| **072882 00** | B | Consult. | **791** | - | **66** |
| **072899 00** | B | Consult. | **796** | - | **66** |
| **072905 00** | B | Consult. | **832** | - | **66** |
| **072912 00** | B | Consult. | **591** | - | **66** |
| **072912 00** | B | Consult. | **591** | - | **66** |
| **072929 00** | B | Consult. | **627** | - | **66** |
| **072929 00** | B | Consult. | **627** | - | **66** |
| **072936 00** | B | Consult. | **642** | - | **66** |
| **072936 00** | B | Consult. | **642** | - | **66** |
| **072943 00** | B | Consult. | **678** | - | **66** |
| **072943 00** | B | Consult. | **678** | - | **66** |
| **072950 00** | B | Consult. | **146** | - | **66** |
| **072967 00** | B | Consult. | **183** | - | **66** |
| **072974 00** | B | Consult. | **131** | - | **66** |
| **072974 00** | B | Consult. | **131** | - | **66** |
| **072981 00** | B | Consult. | **151** | - | **66** |
| **072981 00** | B | Consult. | **151** | - | **66** |
| **073018 99** | B | Consult. | **26,9** | - | **66** |
| **073018 99** | B | Consult. | **26,9** | - | **66** |
| **073025 99** | B | Consult. | **26,9** | - | **66** |
| **073025 99** | B | Consult. | **26,9** | - | **66** |
| **074183 99** | C | 4 Sem. | **40,1** | - | **50** |
| **074626 99** | C | Consult. | **40,1** | - | **50** |
| ☐ **078901 00** | B | Consult. | **888** | - | **84** |
| ☐ **078918 00** | B | Consult. | **905** | - | **84** |
| ☐ **078925 00** | B | Consult. | **982** | - | **84** |
| ☐ **078932 00** | B | Consult. | **982** | - | **84** |
| ☐ **078949 00** | B | Consult. | **710** | - | **90** |
| ☐ **078963 00** | B | Consult. | **926** | - | **90** |
| ☐ **078970 00** | B | Consult. | **926** | - | **90** |
| ☐ **078987 00** | B | Consult. | **926** | - | **90** |
| ☐ **078994 00** | B | Consult. | **975** | - | **90** |
| ☐ **079007 00** | B | Consult. | **1508** | - | **91** |
| ☐ **079014 00** | B | Consult. | **1508** | - | **91** |
| ☐ **079021 00** | B | Consult. | **1508** | - | **91** |
| ☐ **079038 00** | B | Consult. | **1508** | - | **91** |
| ☐ **079045 00** | B | Consult. | **1613** | - | **91** |
| ☐ **079885 00** | B | Consult. | **926** | - | **90** |
| ☐ **090289 00** | B | Consult. | **1527** | - | **96** |
| ☐ **090296 00** | B | Consult. | **1527** | - | **96** |
| ☐ **090302 00** | B | Consult. | **1626** | - | **96** |
| ☐ **090319 00** | B | Consult. | **1626** | - | **96** |
| ☐ **090326 00** | B | Consult. | **1970** | - | **96** |
| ☐ **090333 00** | B | Consult. | **1970** | - | **96** |
| ☐ **090340 00** | B | Consult. | **2057** | - | **96** |
| ☐ **090357 00** | B | Consult. | **2057** | - | **96** |
| ☐ **090364 00** | B | Consult. | **2183** | - | **96** |
| ☐ **090371 00** | B | Consult. | **2183** | - | **96** |
| ☐ **090388 00** | B | Consult. | **2183** | - | **96** |
| ☐ **090395 00** | B | Consult. | **2183** | - | **96** |

☐ : Produit conforme aux critères de l'opération standardisée Certificat Economies d'Énergie

| Code | Cat. Remise | Délai | Prix HT (€) | ECL (€) | Page Barême |
|---|---|---|---|---|---|
| ☐ 090401 00 | B | Consult. | 2183 | - | 96 |
| ☐ 090418 00 | B | Consult. | 2183 | - | 96 |
| ☐ 090432 00 | B | Consult. | 1527 | - | 96 |
| ☐ 090449 00 | B | Consult. | 1527 | - | 96 |
| ☐ 090456 00 | B | Consult. | 1626 | - | 96 |
| ☐ 090463 00 | B | Consult. | 1626 | - | 96 |
| ☐ 090470 00 | B | Consult. | 1970 | - | 96 |
| ☐ 090487 00 | B | Consult. | 1970 | - | 96 |
| ☐ 090494 00 | B | Consult. | 2057 | - | 96 |
| ☐ 090500 00 | B | 4 Sem. | 2057 | - | 96 |
| ☐ 090517 00 | B | Consult. | 2183 | - | 96 |
| ☐ 090524 00 | B | Consult. | 2183 | - | 96 |
| ☐ 090531 00 | B | Consult. | 2183 | - | 96 |
| ☐ 090548 00 | B | Consult. | 2183 | - | 96 |
| ☐ 090555 00 | B | Consult. | 2183 | - | 96 |
| ☐ 090562 00 | B | Consult. | 2183 | - | 96 |
| ☐ 090586 00 | B | Consult. | 1527 | - | 96 |
| ☐ 090593 00 | B | Consult. | 1527 | - | 96 |
| ☐ 090609 00 | B | Consult. | 1626 | - | 96 |
| ☐ 090616 00 | B | Consult. | 1626 | - | 96 |
| ☐ 090623 00 | B | Consult. | 1970 | - | 96 |
| ☐ 090630 00 | B | Consult. | 1970 | - | 96 |
| ☐ 090647 00 | B | Consult. | 2057 | - | 96 |
| ☐ 090654 00 | B | Consult. | 2057 | - | 96 |
| ☐ 090661 00 | B | Consult. | 2183 | - | 96 |
| ☐ 090678 00 | B | Consult. | 2183 | - | 96 |
| ☐ 090685 00 | B | Consult. | 2183 | - | 96 |
| ☐ 090692 00 | B | Consult. | 2183 | - | 96 |
| ☐ 090708 00 | B | Consult. | 2183 | - | 96 |
| ☐ 090715 00 | B | Consult. | 2183 | - | 96 |
| ☐ 090906 00 | B | Consult. | 1626 | - | 96 |
| ☐ 090920 00 | B | Consult. | 1970 | - | 96 |
| ☐ 090937 00 | B | Consult. | 1970 | - | 96 |
| ☐ 090944 00 | B | Consult. | 2057 | - | 96 |
| ☐ 090951 00 | B | Consult. | 2057 | - | 96 |
| ☐ 090968 00 | B | Consult. | 2183 | - | 96 |
| ☐ 090975 00 | B | Consult. | 2183 | - | 96 |
| ☐ 090982 00 | B | Consult. | 2183 | - | 96 |
| ☐ 090999 00 | B | Consult. | 2183 | - | 96 |
| ☐ 091002 00 | B | Consult. | 2183 | - | 96 |
| ☐ 091019 00 | B | Consult. | 2183 | - | 96 |
| ☐ 096397 00 | B | 4 Sem. | 1514 | - | 98 |
| ☐ 096403 00 | B | 4 Sem. | 1232 | - | 98 |
| ☐ 096410 00 | B | 4 Sem. | 1130 | - | 98 |
| ☐ 096427 00 | B | 4 Sem. | 1514 | - | 98 |
| ☐ 096434 00 | B | 4 Sem. | 1232 | - | 98 |
| ☐ 096441 00 | B | 4 Sem. | 1130 | - | 98 |
| ☐ 098650 00 | B | Consult. | 2240 | - | 96 |
| ☐ 098667 00 | B | Consult. | 2240 | - | 96 |
| ☐ 098674 00 | B | Consult. | 2240 | - | 96 |
| ☐ 098681 00 | B | Consult. | 2240 | - | 96 |
| ☐ 098698 00 | B | Consult. | 2240 | - | 96 |
| ☐ 098704 00 | B | Consult. | 2240 | - | 96 |
| ☐ 098711 00 | B | Consult. | 2240 | - | 96 |
| ☐ 098728 00 | B | Consult. | 2240 | - | 96 |
| ☐ 098735 00 | B | Consult. | 2240 | - | 96 |
| ☐ 098773 00 | B | Consult. | 2240 | - | 96 |
| ☐ 098780 00 | B | Consult. | 2240 | - | 96 |
| ☐ 098797 00 | B | Consult. | 2240 | - | 96 |
| 100138 00 | D | Consult. | Consult | - | 58 |
| 100145 00 | D | Consult. | Consult | - | 58 |
| 100220 00 | A | Consult. | 190 | - | 67 |
| 100268 00 | A | Consult. | 210 | - | 67 |
| 100435 00 | A | Consult. | 180 | - | 67 |
| 100442 00 | A | Consult. | 200 | - | 67 |
| 100497 00 | - | Consult. | Consult | - | 54 |
| 100503 00 | - | Consult. | Consult | - | 54 |
| 100565 00 | - | Consult. | Consult | - | 54 |
| 100572 00 | - | Consult. | Consult | - | 54 |
| 100633 00 | A | Consult. | 190 | - | 67 |
| ☐ 100732 00 | B | Consult. | 692 | - | 90 |
| 102293 00 | A | 4 Sem. | 210 | - | 67 |
| ☐ 103245 00 | C | Consult. | 310 | - | 55 |
| ☐ 103269 00 | C | Consult. | 374 | - | 55 |
| ☐ 103283 00 | C | Consult. | 330 | - | 55 |

| Code | Cat. Remise | Délai | Prix HT (€) | ECL (€) | Page Barême |
|---|---|---|---|---|---|
| 103610 00 | C | Consult. | 588 | - | 59 |
| 103627 00 | C | Consult. | 588 | - | 59 |
| 103634 00 | C | Consult. | 588 | - | 59 |
| 103658 00 | C | Consult. | 783 | - | 60 |
| 103665 00 | C | Consult. | 783 | - | 60 |
| 103672 00 | C | Consult. | 783 | - | 60 |
| 103696 00 | C | Consult. | 588 | - | 59 |
| 103702 00 | C | Consult. | 588 | - | 59 |
| 103719 00 | C | Consult. | 588 | - | 59 |
| 103733 00 | C | Consult. | 783 | - | 60 |
| 103740 00 | C | Consult. | 783 | - | 60 |
| 103757 00 | C | Consult. | 783 | - | 60 |
| 103771 00 | C | Consult. | 588 | - | 59 |
| 103788 00 | C | Consult. | 783 | - | 60 |
| 103856 00 | - | Consult. | Consult | - | 59 |
| 103870 00 | C | Consult. | 588 | - | 60 |
| 103887 00 | C | Consult. | 619 | - | 60 |
| 103894 00 | C | Consult. | 588 | - | 59 |
| 103900 00 | C | Consult. | 619 | - | 60 |
| 103917 00 | C | Consult. | 783 | - | 60 |
| 103931 00 | C | Consult. | 783 | - | 60 |
| 103948 00 | C | Consult. | 815 | - | 60 |
| 103955 00 | C | Consult. | 555 | - | 59 |
| 103979 00 | C | Consult. | 523 | - | 59 |
| 106024 00 | C | Consult. | 106 | - | 60 |
| 106031 00 | C | Consult. | 106 | - | 60 |
| 106048 00 | C | Consult. | 106 | - | 60 |
| 106055 00 | C | Consult. | 106 | - | 60 |
| 106062 00 | C | Consult. | 186 | - | 60 |
| 106079 00 | C | Consult. | 132 | - | 60 |
| 106147 00 | C | Consult. | 87,8 | - | 60 |
| 106154 00 | C | Consult. | 87,8 | - | 60 |
| 106161 00 | C | Consult. | 94,4 | - | 60 |
| 106178 00 | C | Consult. | 94,4 | - | 60 |
| 106185 00 | C | Consult. | 70,7 | - | 60 |
| 106192 00 | C | Consult. | 77 | - | 60 |
| 106475 00 | C | Consult. | 81 | - | 60 |
| 106482 00 | C | Consult. | 89,2 | - | 60 |
| 106499 00 | C | Consult. | 87,8 | - | 60 |
| 106901 00 | C | Consult. | 97,2 | - | 60 |
| 106918 00 | C | Consult. | 72,9 | - | 60 |
| 106925 00 | C | Consult. | 56 | - | 60 |
| 106932 00 | C | Consult. | 60,8 | - | 60 |
| 106949 00 | C | Consult. | 38,6 | - | 60 |
| 106956 00 | C | Consult. | 51,4 | - | 60 |
| 106963 00 | C | Consult. | 57,8 | - | 60 |
| 106970 00 | C | Consult. | 109 | - | 60 |
| 106987 00 | C | Consult. | 32,2 | - | 60 |
| 106994 00 | C | Consult. | 64,3 | - | 60 |
| 107564 00 | A | Consult. | 278 | - | 67 |
| ☐ 107663 00 | A | Consult. | 379 | - | 73 |
| ☐ 107724 00 | A | Consult. | 304 | - | 73 |
| ☐ 107758 00 | D | Consult. | 4049 | - | 97 |
| ☐ 107765 00 | D | Consult. | 4049 | - | 97 |
| ☐ 107796 00 | D | Consult. | 4049 | - | 97 |
| ☐ 107802 00 | D | Consult. | 4049 | - | 97 |
| ☐ 107819 00 | D | Consult. | 4049 | - | 97 |
| ☐ 107826 00 | D | Consult. | 4049 | - | 97 |
| ☐ 107833 00 | D | Consult. | 4049 | - | 97 |
| ☐ 107864 00 | D | Consult. | 4049 | - | 97 |
| ☐ 107871 00 | D | Consult. | 4049 | - | 97 |
| ☐ 107888 00 | D | Consult. | 4049 | - | 97 |
| ☐ 107895 00 | D | Consult. | 4049 | - | 97 |
| ☐ 107901 00 | D | Consult. | 4049 | - | 97 |
| ☐ 107908 00 | A | Consult. | 394 | - | 73 |
| ☐ 107932 00 | D | Consult. | 4049 | - | 97 |
| ☐ 107939 00 | A | Consult. | 379 | - | 73 |
| ☐ 107946 00 | A | Consult. | 315 | - | 73 |
| ☐ 107949 00 | D | Consult. | 4049 | - | 97 |
| ☐ 107956 00 | D | Consult. | 4049 | - | 97 |
| ☐ 107963 00 | D | Consult. | 4049 | - | 97 |
| ☐ 107970 00 | D | Consult. | 4049 | - | 97 |
| ☐ 107977 00 | A | Consult. | 751 | - | 73 |
| ☐ 108007 00 | D | Consult. | 4049 | - | 97 |
| ☐ 108014 00 | D | Consult. | 4049 | - | 97 |

| Code | Cat. Remise | Délai | Prix HT (€) | ECL (€) | Page Barême |
|---|---|---|---|---|---|
| ☐ 108021 00 | D | Consult. | 4049 | - | 97 |
| ☐ 108038 00 | D | Consult. | 4049 | - | 97 |
| ☐ 108045 00 | D | Consult. | 4049 | - | 97 |
| ☐ 108073 00 | A | Consult. | 450 | - | 67 |
| ☐ 108076 00 | D | Consult. | 4049 | - | 97 |
| ☐ 108083 00 | D | Consult. | 4049 | - | 97 |
| ☐ 108090 00 | D | Consult. | 4049 | - | 97 |
| ☐ 108106 00 | D | Consult. | 4049 | - | 97 |
| ☐ 108110 00 | A | Consult. | 601 | - | 73 |
| ☐ 108113 00 | D | Consult. | 4049 | - | 97 |
| ☐ 108127 00 | A | Consult. | 601 | - | 73 |
| ☐ 108144 00 | D | Consult. | 4049 | - | 97 |
| ☐ 108151 00 | D | Consult. | 4049 | - | 97 |
| ☐ 108158 00 | A | Consult. | 503 | - | 73 |
| ☐ 108168 00 | D | Consult. | 4049 | - | 97 |
| ☐ 108172 00 | A | Consult. | 465 | - | 73 |
| ☐ 108189 00 | A | Consult. | 429 | - | 73 |
| 108196 00 | A | Consult. | 62,2 | - | 73 |
| 108202 00 | A | Consult. | 74,7 | - | 73 |
| 108349 00 | A | Consult. | 595 | - | 73 |
| 108356 00 | A | Consult. | 572 | - | 73 |
| 108370 00 | A | Consult. | 49,8 | - | 73 |
| 108387 00 | A | Consult. | 49,8 | - | 73 |
| 108394 00 | A | Consult. | 139 | - | 73 |
| 108400 00 | A | Consult. | 143 | - | 73 |
| 108417 00 | A | Consult. | 172 | - | 73 |
| 108424 00 | A | Consult. | 148 | - | 73 |
| 108431 00 | A | Consult. | 154 | - | 73 |
| 108448 00 | A | Consult. | 183 | - | 73 |
| 108455 00 | A | Consult. | 149 | - | 73 |
| 108462 00 | A | Consult. | 156 | - | 73 |
| 108479 00 | A | Consult. | 187 | - | 73 |
| 108486 00 | A | Consult. | 153 | - | 73 |
| 108493 00 | A | Consult. | 162 | - | 73 |
| 108509 00 | A | Consult. | 192 | - | 73 |
| 108516 00 | A | Consult. | 297 | - | 73 |
| 108523 00 | A | Consult. | 311 | - | 73 |
| 108530 00 | A | Consult. | 357 | - | 73 |
| 108547 00 | A | Consult. | 317 | - | 73 |
| 108554 00 | A | Consult. | 340 | - | 73 |
| 108561 00 | A | Consult. | 386 | - | 73 |
| 108653 00 | A | Consult. | 572 | - | 73 |
| 108660 00 | A | Consult. | 554 | - | 73 |
| 109582 00 | D | Consult. | 367 | - | 63 |
| 109599 00 | D | Consult. | 463 | - | 63 |
| 109605 00 | D | Consult. | 426 | - | 63 |
| 109612 00 | D | Consult. | 463 | - | 63 |
| 109629 00 | D | Consult. | 517 | - | 63 |
| 109636 00 | D | Consult. | 525 | - | 63 |
| 109643 00 | D | Consult. | 439 | - | 63 |
| 109674 00 | D | Consult. | 463 | - | 63 |
| 109681 00 | D | Consult. | 561 | - | 64 |
| 109698 00 | D | Consult. | 587 | - | 64 |
| 109728 00 | D | Consult. | 426 | - | 63 |
| 109735 00 | D | Consult. | 463 | - | 63 |
| 109742 00 | D | Consult. | 426 | - | 63 |
| 109759 00 | D | Consult. | 463 | - | 63 |
| 109766 00 | D | Consult. | 517 | - | 63 |
| 109773 00 | D | Consult. | 525 | - | 63 |
| 109797 00 | D | Consult. | 463 | - | 63 |
| 109803 00 | D | Consult. | 561 | - | 64 |
| 109810 00 | D | Consult. | 587 | - | 64 |
| 109834 00 | D | Consult. | 426 | - | 63 |
| 109841 00 | D | Consult. | 463 | - | 63 |
| 109858 00 | D | Consult. | 481 | - | 63 |
| 109865 00 | D | Consult. | 542 | - | 63 |
| 109872 00 | D | Consult. | 577 | - | 63 |
| 109889 00 | D | Consult. | 644 | - | 64 |
| 109902 00 | D | Consult. | 577 | - | 63 |
| 109919 00 | D | Consult. | 708 | - | 64 |
| 109933 00 | D | Consult. | 542 | - | 63 |
| 109940 00 | D | Consult. | 577 | - | 63 |
| 109957 00 | D | Consult. | 577 | - | 63 |
| 109964 00 | D | Consult. | 595 | - | 63 |
| 109971 00 | D | Consult. | 627 | - | 63 |



☐ : Produit conforme aux critères de l'opération standardisée Certificat Economies d'Énergie

| Code | Cat. Remise | Délai | Prix HT (€) | ECL (€) | Page Barême |
|---|---|---|---|---|---|
| ☐ 112813 00 | D | Consult. | 4049 | - | 97 |
| ☐ 112820 00 | D | Consult. | 4049 | - | 97 |
| ☐ 112851 00 | D | Consult. | 4049 | - | 97 |
| ☐ 112868 00 | D | Consult. | 4049 | - | 97 |
| ☐ 112875 00 | D | Consult. | 4049 | - | 97 |
| 115731 00 | C | 4 Sem. | 236 | - | 150 |
| 120308 00 | G | < 1 Sem. | 107 | 0,13 | 128 |
| 120322 00 | G | < 1 Sem. | 139 | 0,13 | 128 |
| 120346 00 | G | < 1 Sem. | 139 | 0,13 | 128 |
| 121978 00 | G | < 1 Sem. | 217 | 0,13 | 128 |
| ☐ 128883 00 | B | Consult. | 2240 | - | 96 |
| ☐ 128890 00 | B | Consult. | 2240 | - | 96 |
| ☐ 128906 00 | B | Consult. | 2240 | - | 96 |
| ☐ 128920 00 | B | Consult. | 2240 | - | 96 |
| ☐ 128951 00 | B | Consult. | 2240 | - | 96 |
| ☐ 128968 00 | B | Consult. | 2240 | - | 96 |
| ☐ 128975 00 | B | Consult. | 2240 | - | 96 |
| ☐ 128999 00 | B | Consult. | 2240 | - | 96 |
| ☐ 129026 00 | D | Consult. | 4080 | - | 97 |
| ☐ 129033 00 | D | Consult. | 4080 | - | 97 |
| ☐ 129040 00 | D | Consult. | 4080 | - | 97 |
| ☐ 129057 00 | D | Consult. | 4080 | - | 97 |
| ☐ 129064 00 | D | Consult. | 4080 | - | 97 |
| ☐ 129071 00 | D | Consult. | 4080 | - | 97 |
| ☐ 129088 00 | D | Consult. | 4080 | - | 97 |
| 139508 00 | G | Consult. | 352 | 0,13 | 127 |
| 139522 00 | G | Consult. | 352 | 0,13 | 127 |
| 139546 00 | G | Consult. | 422 | 0,13 | 127 |
| 139607 00 | G | < 1 Sem. | 496 | 0,13 | 127 |
| 141480 99 | C | < 1 Sem. | 27,1 | - | 49 |
| 141497 99 | C | 4 Sem. | 27,1 | - | 49 |
| 141503 99 | C | < 1 Sem. | 3,74 | - | 49 |
| 141503 99 | C | < 1 Sem. | 3,74 | - | 51 |
| 141510 99 | C | < 1 Sem. | 15,8 | - | 50 |
| 141527 99 | C | 4 Sem. | 66 | - | 49 |
| 141534 99 | C | 4 Sem. | 66 | - | 49 |
| 141541 99 | C | 4 Sem. | 89,6 | - | 49 |
| 141558 99 | C | 4 Sem. | 64,9 | - | 49 |
| 147154 99 | C | 4 Sem. | 40,1 | - | 50 |
| 149844 99 | C | Consult. | 9,83 | - | 50 |
| 149844 99 | C | Consult. | 9,83 | - | 52 |
| 149851 99 | C | Consult. | 6,13 | - | 50 |
| 149851 99 | C | Consult. | 6,13 | - | 52 |
| 149868 99 | C | Consult. | 6,13 | - | 50 |
| 149868 99 | C | Consult. | 6,13 | - | 52 |
| 149882 99 | C | 4 Sem. | 14,6 | - | 50 |
| 149882 99 | C | 4 Sem. | 14,6 | - | 52 |
| 150015 00 | G | < 1 Sem. | 227 | 0,13 | 128 |
| 153825 00 | G | Consult. | 163 | 0,13 | 130 |
| 156765 00 | C | Consult. | 543 | - | 143 |
| 156789 00 | C | Consult. | 543 | - | 143 |
| 156999 00 | F | Consult. | 31,8 | 0,1 | 121 |
| 157019 00 | F | Consult. | 31,8 | 0,1 | 121 |
| 157033 00 | F | Consult. | 33,9 | 0,1 | 121 |
| 157057 00 | F | Consult. | 33,9 | 0,1 | 121 |
| 157071 00 | F | Consult. | 38 | 0,1 | 121 |
| 157095 00 | F | Consult. | 38 | 0,1 | 121 |
| 157118 00 | F | Consult. | 45,6 | 0,1 | 121 |
| 157132 00 | F | Consult. | 45,6 | 0,1 | 121 |
| 158288 00 | G | 4 Sem. | 1228 | 0,13 | 139 |
| 158752 00 | G | < 1 Sem. | 107 | 0,13 | 128 |
| 158776 00 | G | < 1 Sem. | 133 | 0,13 | 128 |
| 158813 00 | G | < 1 Sem. | 133 | 0,13 | 128 |
| 162964 00 | G | Consult. | 164 | 0,13 | 131 |
| 163008 00 | G | < 1 Sem. | 164 | 0,13 | 131 |
| 163060 00 | G | Consult. | 164 | 0,13 | 131 |
| 163167 00 | A | Consult. | 130 | - | 64 |
| 163174 00 | A | Consult. | 165 | - | 64 |
| 163181 00 | A | Consult. | 190 | - | 64 |
| 163198 00 | A | Consult. | 224 | - | 64 |
| 163626 00 | G | < 1 Sem. | 107 | 0,13 | 130 |
| 163640 00 | G | < 1 Sem. | 107 | 0,13 | 130 |
| 163664 00 | G | < 1 Sem. | 104 | 0,13 | 130 |
| 163688 00 | G | < 1 Sem. | 104 | 0,13 | 130 |
| 164079316 | B | Consult. | 46,7 | 0,1 | 106 |

| Code | Cat. Remise | Délai | Prix HT (€) | ECL (€) | Page Barême |
|---|---|---|---|---|---|
| 164679316 | B | Consult. | 128 | 0,1 | 109 |
| 1648030P0 | B | Consult. | 65,5 | 0,1 | 107 |
| 1648130P0 | B | Consult. | 101 | 0,1 | 108 |
| 1648230P0 | B | Consult. | 130 | 0,1 | 109 |
| 1648793P0 | B | Consult. | 110 | - | 107 |
| 1648893P0 | B | Consult. | 101 | 0,1 | 108 |
| 1649430PN | B | Consult. | 30,4 | - | 106 |
| 1649530PN | B | Consult. | 30,4 | - | 106 |
| 1649630PN | B | Consult. | 43 | - | 108 |
| 167762 00 | B | Consult. | 25,1 | - | 117 |
| 167779 00 | B | < 1 Sem. | 25,1 | - | 117 |
| ☐ 169432 00 | D | Consult. | 933 | - | 95 |
| ☐ 169432 00 | D | Consult. | 933 | - | 95 |
| ☐ 169456 00 | D | Consult. | 1321 | - | 95 |
| ☐ 169463 00 | D | Consult. | 1380 | - | 95 |
| ☐ 169517 00 | B | Consult. | 604 | - | 90 |
| ☐ 169531 00 | B | Consult. | 604 | - | 90 |
| ☐ 169555 00 | B | Consult. | 710 | - | 90 |
| ☐ 169562 00 | B | Consult. | 710 | - | 90 |
| ☐ 169579 00 | B | Consult. | 685 | - | 90 |
| ☐ 169586 00 | B | Consult. | 692 | - | 90 |
| ☐ 169593 00 | B | Consult. | 740 | - | 90 |
| ☐ 169609 00 | B | Consult. | 926 | - | 90 |
| ☐ 169616 00 | B | Consult. | 926 | - | 90 |
| ☐ 169623 00 | B | Consult. | 926 | - | 90 |
| ☐ 169630 00 | B | Consult. | 926 | - | 90 |
| ☐ 169647 00 | B | Consult. | 975 | - | 90 |
| ☐ 169685 00 | B | Consult. | 1508 | - | 91 |
| ☐ 169692 00 | B | Consult. | 1613 | - | 91 |
| ☐ 169715 00 | B | Consult. | 693 | - | 91 |
| ☐ 169722 00 | B | Consult. | 686 | - | 91 |
| ☐ 169753 00 | B | Consult. | 521 | - | 91 |
| ☐ 169760 00 | B | Consult. | 559 | - | 91 |
| ☐ 169777 00 | B | Consult. | 559 | - | 91 |
| ☐ 169791 00 | B | Consult. | 559 | - | 91 |
| ☐ 169807 00 | B | Consult. | 686 | - | 91 |
| ☐ 169814 00 | B | Consult. | 686 | - | 91 |
| 1710247PN | B | Consult. | 60,7 | - | 107 |
| 1710286PN | B | Consult. | 60,7 | - | 107 |
| 171084746 | B | < 1 Sem. | 77,9 | - | 108 |
| 171377 00 | D | Consult. | 468 | - | 31 |
| 172093016 | B | Consult. | 131 | - | 106 |
| 172213 00 | D | Consult. | 468 | - | 31 |
| 172220 00 | D | Consult. | 468 | - | 31 |
| 172237 00 | D | Consult. | 488 | - | 31 |
| 172244 00 | D | Consult. | 468 | - | 31 |
| 172282 00 | D | Consult. | 488 | - | 31 |
| 172299 00 | D | Consult. | 488 | - | 31 |
| 172312 00 | D | Consult. | 510 | - | 31 |
| 172329 00 | D | Consult. | 510 | - | 31 |
| 172336 00 | D | Consult. | 510 | - | 31 |
| 172367 00 | D | Consult. | 510 | - | 31 |
| 172873016 | B | Consult. | 57 | - | 108 |
| 172874716 | B | Consult. | 57 | - | 108 |
| 172939316 | B | Consult. | 77 | 0,1 | 107 |
| 173064716 | B | Consult. | 55,9 | - | 109 |
| 1733948PN | B | Consult. | 30,3 | - | 108 |
| 1735193P0 | B | Consult. | 70,4 | - | 107 |
| 1735293P0 | B | Consult. | 118 | 0,1 | 106 |
| 1735647P0 | B | Consult. | 48,4 | 0,1 | 109 |
| 1735747P0 | B | Consult. | 82,5 | 0,1 | 106 |
| 1735847P0 | B | Consult. | 82,5 | 0,1 | 106 |
| 1738130PN | B | Consult. | 56,3 | - | 106 |
| 1738230PN | B | Consult. | 58,1 | - | 107 |
| 1738930PN | B | Consult. | 35,2 | - | 107 |
| 1739193P0 | B | Consult. | 63 | - | 107 |
| 1739330P0 | B | Consult. | 70,4 | 0,1 | 106 |
| 1739493P0 | B | Consult. | 70,4 | - | 107 |
| 174123010 | B | Consult. | 38,8 | - | 109 |
| 1748130P0 | B | Consult. | 80 | - | 109 |
| 179876 15 | G | < 1 Sem. | 67,7 | 0,13 | 128 |
| 179883 15 | G | < 1 Sem. | 89 | 0,13 | 128 |
| 180388 00 | G | < 1 Sem. | 48,2 | 0,13 | 128 |
| 180401 00 | G | < 1 Sem. | 48,2 | 0,13 | 128 |
| ☐ 181403 00 | B | Consult. | 621 | - | 90 |

| Code | Cat. Remise | Délai | Prix HT (€) | ECL (€) | Page Barême |
|---|---|---|---|---|---|
| ☐ 181410 00 | B | Consult. | 604 | - | 90 |
| ☐ 181427 00 | B | Consult. | 712 | - | 90 |
| ☐ 181434 00 | B | Consult. | 710 | - | 90 |
| ☐ 181809 00 | B | Consult. | 606 | - | 83 |
| ☐ 181830 00 | B | Consult. | 753 | - | 83 |
| ☐ 181861 00 | B | Consult. | 753 | - | 83 |
| ☐ 181878 00 | B | Consult. | 811 | - | 83 |
| ☐ 181892 00 | B | Consult. | 753 | - | 83 |
| ☐ 181908 00 | B | Consult. | 753 | - | 83 |
| ☐ 181922 00 | B | Consult. | 888 | - | 84 |
| ☐ 182066 00 | D | Consult. | 1759 | - | 95 |
| 182258 15 | G | < 1 Sem. | 49,4 | 0,13 | 128 |
| 182289 15 | G | < 1 Sem. | 59,4 | 0,13 | 128 |
| 183736 45 | G | < 1 Sem. | 541 | 0,13 | 127 |
| 183767 45 | G | 4 Sem. | 810 | 0,13 | 127 |
| 184122 45 | F | Consult. | 385 | 0,13 | 129 |
| 185611 00 | G | < 1 Sem. | 107 | 0,13 | 128 |
| 185635 00 | G | Consult. | 107 | 0,13 | 128 |
| 188518 99 | A | Consult. | 150 | - | 73 |
| 188549 99 | A | Consult. | 43,6 | - | 73 |
| 188556 99 | A | Consult. | 39,8 | - | 73 |
| 188563 99 | A | Consult. | 37,4 | - | 73 |
| 188587 99 | A | Consult. | 16,2 | - | 73 |
| 188594 99 | A | Consult. | 19,6 | - | 73 |
| 188600 99 | A | Consult. | 24,9 | - | 73 |
| 188631 99 | A | Consult. | 185 | - | 73 |
| 191115 00 | C | 4 Sem. | 1611 | - | 46 |
| 191122 00 | C | 4 Sem. | 1611 | - | 46 |
| 191139 00 | C | Consult. | 1611 | - | 46 |
| 191177 00 | C | 4 Sem. | 1611 | - | 46 |
| 191184 00 | C | 4 Sem. | 1611 | - | 46 |
| 191191 00 | C | 4 Sem. | 1611 | - | 46 |
| 191238 00 | C | 4 Sem. | 1923 | - | 46 |
| 191245 00 | C | 4 Sem. | 1923 | - | 46 |
| 191252 00 | C | 4 Sem. | 1923 | - | 46 |
| 191290 00 | C | 4 Sem. | 1923 | - | 46 |
| 191306 00 | C | 4 Sem. | 1923 | - | 46 |
| 191313 00 | C | 4 Sem. | 1923 | - | 46 |
| 191320 00 | C | 4 Sem. | 33,9 | - | 46 |
| 192295 15 | G | < 1 Sem. | 56,5 | 0,13 | 128 |
| 192301 15 | G | < 1 Sem. | 48,5 | 0,13 | 128 |
| 192653 15 | G | < 1 Sem. | 47,4 | 0,13 | 128 |
| 192660 15 | G | < 1 Sem. | 47,4 | 0,13 | 128 |
| 193445 15 | G | < 1 Sem. | 69,8 | 0,13 | 128 |
| 193452 15 | G | < 1 Sem. | 91 | 0,13 | 128 |
| 197429 15 | G | < 1 Sem. | 268 | 0,13 | 128 |
| 197801 15 | G | < 1 Sem. | 121 | 0,13 | 130 |
| 197825 15 | G | < 1 Sem. | 87,5 | 0,13 | 130 |
| 197849 15 | G | < 1 Sem. | 88,3 | 0,13 | 130 |
| 199293 00 | A | Consult. | 519 | - | 73 |
| 199309 00 | A | Consult. | 326 | - | 73 |
| 199316 00 | A | Consult. | 519 | - | 73 |
| 199323 00 | A | Consult. | 326 | - | 73 |
| ☐ 199330 00 | A | Consult. | 503 | - | 73 |
| ☐ 199347 00 | A | Consult. | 326 | - | 73 |
| 200020 15 | G | < 1 Sem. | 87,5 | 0,13 | 130 |
| 200051 15 | G | < 1 Sem. | 121 | 0,13 | 130 |
| 200259 15 | G | < 1 Sem. | 88,3 | 0,13 | 130 |
| 200730 00 | G | Consult. | 1154 | 0,13 | 127 |
| 200747 00 | G | Consult. | 1154 | 0,13 | 127 |
| 200754 00 | G | Consult. | 1692 | 0,13 | 127 |
| 200761 00 | G | Consult. | 1692 | 0,13 | 127 |
| 200778 00 | G | Consult. | 1124 | 0,13 | 127 |
| 200785 00 | G | < 1 Sem. | 1124 | 0,13 | 127 |
| 200945 15 | G | < 1 Sem. | 315 | 0,13 | 139 |
| 201065 00 | G | Consult. | 1692 | 0,13 | 127 |
| 201119 15 | G | Consult. | 256 | 0,13 | 130 |
| 201270 15 | G | Consult. | 256 | 0,13 | 130 |
| 201508 00 | G | < 1 Sem. | 906 | 0,13 | 139 |
| 201595 00 | G | 4 Sem. | 107 | 0,13 | 130 |
| ☐ 201811 00 | D | Consult. | 1226 | - | 80 |
| ☐ 201958 00 | D | Consult. | 1400 | - | 80 |
| ☐ 201965 00 | D | Consult. | 1193 | - | 80 |
| ☐ 201972 00 | D | Consult. | 1394 | - | 80 |
| ☐ 202009 00 | D | Consult. | 1401 | - | 80 |

☐ : Produit conforme aux critères de l'opération standardisée Certificat Economies d'Énergie

| Code | Cat. Remise | Délai | Prix HT (€) | ECL (€) | Page Barême |
|---|---|---|---|---|---|
| ☐ 202016 00 | D | Consult. | 1192 | - | 80 |
| 202086 00 | G | Consult. | 3433 | 0,13 | 139 |
| 202338 15 | G | Consult. | 249 | 0,13 | 131 |
| 202352 45 | G | < 1 Sem. | 700 | 0,13 | 127 |
| 202745 00 | G | Consult. | 156 | 0,13 | 131 |
| 203018 00 | G | Consult. | 156 | 0,13 | 131 |
| 203032 00 | G | Consult. | 156 | 0,13 | 131 |
| 203236 15 | G | < 1 Sem. | 232 | 0,13 | 131 |
| 204225 00 | D | Consult. | 10547 | - | 79 |
| 204232 00 | D | Consult. | 10645 | - | 79 |
| 204249 00 | D | Consult. | 10841 | - | 79 |
| 204256 00 | D | Consult. | 10547 | - | 79 |
| 204263 00 | D | Consult. | 10645 | - | 79 |
| 204264 30 | G | < 1 Sem. | 48,2 | 0,13 | 128 |
| 204270 00 | D | Consult. | 10841 | - | 79 |
| 204294 00 | D | Consult. | 10940 | - | 79 |
| 204300 00 | D | Consult. | 11135 | - | 79 |
| 204317 00 | D | Consult. | 10841 | - | 79 |
| 204324 00 | D | Consult. | 10940 | - | 79 |
| 204331 00 | D | Consult. | 11135 | - | 79 |
| 204534 00 | D | Consult. | 510 | - | 150 |
| 204558 00 | D | Consult. | 530 | - | 150 |
| 204572 00 | D | Consult. | 530 | - | 150 |
| ☐ 205710 00 | B | Consult. | 2210 | - | 96 |
| ☐ 206212 00 | D | Consult. | 1226 | - | 80 |
| ☐ 207264 00 | B | 4 Sem. | 607 | - | 81 |
| ☐ 207295 00 | B | 4 Sem. | 664 | - | 81 |
| ☐ 207301 00 | B | 4 Sem. | 663 | - | 81 |
| ☐ 207356 00 | B | 4 Sem. | 651 | - | 81 |
| ☐ 207370 00 | B | 4 Sem. | 659 | - | 81 |
| ☐ 207424 00 | B | 4 Sem. | 712 | - | 81 |
| ☐ 207431 00 | B | Consult. | 709 | - | 81 |
| ☐ 207455 00 | B | 4 Sem. | 709 | - | 81 |
| 207517 15 | G | < 1 Sem. | 158 | 0,13 | 130 |
| ☐ 207592 00 | B | 4 Sem. | 626 | - | 82 |
| ☐ 207615 00 | B | 4 Sem. | 693 | - | 82 |
| 208019 15 | G | 4 Sem. | 396 | 0,13 | 130 |
| 208514 15 | G | < 1 Sem. | 227 | 0,13 | 128 |
| 208538 15 | G | < 1 Sem. | 234 | 0,13 | 128 |
| 211125 15 | G | 4 Sem. | 396 | 0,13 | 130 |
| 211217 15 | G | < 1 Sem. | 234 | 0,13 | 128 |
| 211491 15 | G | < 1 Sem. | 158 | 0,13 | 130 |
| 212102 00 | D | Consult. | 510 | - | 150 |
| 213129 15 | G | < 1 Sem. | 121 | 0,13 | 130 |
| 213495 00 | G | Consult. | 1058 | 0,13 | 127 |
| 214249 00 | G | Consult. | 942 | 0,13 | 127 |
| 215325 00 | F | < 1 Sem. | 70,1 | 0,13 | 131 |
| 215349 00 | F | Consult. | 70,1 | 0,13 | 131 |
| 215363 00 | F | < 1 Sem. | 70,1 | 0,13 | 131 |
| 219910 00 | D | < 1 Sem. | 625 | - | 151 |
| 221050 00 | G | < 1 Sem. | 881 | 0,13 | 139 |
| 221098 00 | G | < 1 Sem. | 1381 | 0,13 | 139 |
| 221111 00 | G | < 1 Sem. | 752 | 0,13 | 139 |
| 221135 00 | G | < 1 Sem. | 2503 | 0,13 | 139 |
| 221135 00 | G | < 1 Sem. | 2503 | 0,13 | 139 |
| 221173 00 | G | < 1 Sem. | 1378 | 0,13 | 139 |
| 221197 00 | G | < 1 Sem. | 1365 | 0,13 | 139 |
| 221210 00 | G | < 1 Sem. | 956 | 0,13 | 139 |
| 221234 00 | G | < 1 Sem. | 1487 | 0,13 | 139 |
| 221234 00 | G | < 1 Sem. | 1487 | 0,13 | 139 |
| 221258 00 | G | < 1 Sem. | 1432 | 0,13 | 139 |
| 221272 00 | G | < 1 Sem. | 843 | 0,13 | 139 |
| 221296 00 | G | < 1 Sem. | 2364 | 0,13 | 139 |
| 221319 00 | G | < 1 Sem. | 1986 | 0,13 | 139 |
| 221340 00 | G | < 1 Sem. | 1551 | 0,13 | 139 |
| 222613 00 | D | Consult. | 625 | - | 151 |
| 222699 00 | D | Consult. | 625 | - | 151 |
| 227960 00 | G | < 1 Sem. | 1399 | 0,13 | 139 |
| 228028 00 | G | < 1 Sem. | 1359 | 0,13 | 139 |
| 228066 00 | G | < 1 Sem. | 729 | 0,13 | 139 |
| 231776 00 | G | Consult. | 253 | 0,13 | 129 |
| 231875 00 | G | Consult. | 449 | 0,13 | 129 |
| 232964 00 | G | Consult. | 470 | 0,13 | 129 |
| 233107 00 | C | 4 Sem. | 242 | - | 150 |
| 233121 00 | C | Consult. | 248 | - | 150 |

| Code | Cat. Remise | Délai | Prix HT (€) | ECL (€) | Page Barême |
|---|---|---|---|---|---|
| 241430 00 | D | Consult. | 279 | - | 150 |
| 241454 00 | D | Consult. | 300 | - | 150 |
| 241478 00 | D | Consult. | 300 | - | 150 |
| 241492 00 | D | < 1 Sem. | 472 | - | 150 |
| 241515 00 | D | Consult. | 491 | - | 150 |
| 241539 00 | D | Consult. | 491 | - | 150 |
| 241676 00 | C | Consult. | 180 | - | 143 |
| 241690 00 | C | Consult. | 196 | - | 143 |
| 241836 00 | G | < 1 Sem. | 1692 | 0,13 | 127 |
| 241867 00 | G | Consult. | 176 | 0,13 | 131 |
| 241881 00 | G | Consult. | 176 | 0,13 | 131 |
| 241904 00 | G | Consult. | 176 | 0,13 | 131 |
| 241928 00 | G | Consult. | 176 | 0,13 | 131 |
| 241942 00 | G | Consult. | 176 | 0,13 | 131 |
| 258673 00 | D | Consult. | 37,1 | - | 72 |
| 259212 00 | D | Consult. | 33 | - | 72 |
| 259854 00 | D | Consult. | 33 | - | 72 |
| 259878 00 | D | Consult. | 37,1 | - | 72 |
| 260185 40 | F | < 1 Sem. | 54,3 | 0,13 | 140 |
| 260390 27 | F | < 1 Sem. | 20,3 | 0,13 | 140 |
| 260420 27 | F | < 1 Sem. | 20,3 | 0,13 | 140 |
| 260451 70 | E | Consult. | 11,7 | 0,13 | 135 |
| 260482 70 | E | Consult. | 11,7 | 0,13 | 135 |
| 260512 70 | E | Consult. | 15,3 | 0,13 | 135 |
| 260543 70 | E | < 1 Sem. | 15,3 | 0,13 | 135 |
| 260574 70 | E | Consult. | 11,7 | 0,13 | 135 |
| 260628 70 | E | Consult. | 11,7 | 0,13 | 135 |
| 260659 70 | E | < 1 Sem. | 11,7 | 0,13 | 135 |
| 260734 70 | E | 4 Sem. | 15,3 | 0,13 | 135 |
| 260765 70 | E | < 1 Sem. | 15,3 | 0,13 | 135 |
| 260796 70 | E | < 1 Sem. | 11,7 | 0,13 | 135 |
| 260840 70 | E | < 1 Sem. | 11,7 | 0,13 | 135 |
| 260871 70 | E | Consult. | 11,7 | 0,13 | 135 |
| 260901 70 | E | Consult. | 15,3 | 0,13 | 135 |
| 260932 70 | E | Consult. | 15,3 | 0,13 | 135 |
| 260963 70 | E | < 1 Sem. | 15,3 | 0,13 | 135 |
| 261014 70 | E | Consult. | 11,7 | 0,13 | 135 |
| 261069 70 | E | < 1 Sem. | 11,7 | 0,13 | 135 |
| 261090 70 | E | < 1 Sem. | 11,7 | 0,13 | 135 |
| 261144 70 | E | Consult. | 15,3 | 0,13 | 135 |
| 261199 70 | E | Consult. | 15,3 | 0,13 | 135 |
| 261229 70 | E | < 1 Sem. | 15,3 | 0,13 | 135 |
| 261311 99 | F | < 1 Sem. | 271 | 0,13 | 141 |
| 261564 40 | G | 4 Sem. | 50,1 | 0,13 | 137 |
| 261601 40 | G | 4 Sem. | 50,1 | 0,13 | 137 |
| 261649 40 | G | Consult. | 67,4 | 0,13 | 137 |
| 261700 40 | F | < 1 Sem. | 46,9 | 0,13 | 136 |
| 262530 05 | G | Consult. | 80,4 | 0,13 | 132 |
| 263032 05 | G | Consult. | 104 | 0,13 | 132 |
| 263254 40 | F | Consult. | 37,2 | 0,13 | 140 |
| 263520 05 | G | Consult. | 72,5 | 0,13 | 132 |
| 263604 00 | F | < 1 Sem. | 29,5 | 0,1 | 115 |
| 264404 99 | F | Consult. | 83,8 | 0,13 | 141 |
| 264589 40 | F | 4 Sem. | 33,4 | 0,13 | 133 |
| 264626 40 | F | < 1 Sem. | 33,4 | 0,13 | 133 |
| 264640 40 | F | < 1 Sem. | 33,4 | 0,13 | 133 |
| 264664 40 | F | < 1 Sem. | 35,6 | 0,13 | 133 |
| 264701 40 | F | < 1 Sem. | 35,6 | 0,13 | 133 |
| 264725 40 | F | < 1 Sem. | 35,6 | 0,13 | 133 |
| 264817 40 | F | < 1 Sem. | 96,3 | 0,13 | 140 |
| 265030 00 | C | Consult. | 399 | - | 58 |
| 265982 70 | G | < 1 Sem. | 46,5 | 0,13 | 136 |
| 266019 70 | G | < 1 Sem. | 46,5 | 0,13 | 136 |
| 266040 70 | G | < 1 Sem. | 46,5 | 0,13 | 136 |
| 266162 00 | A | Consult. | 344 | - | 28 |
| 267672 40 | G | 4 Sem. | 52 | 0,13 | 136 |
| 267702 40 | G | 4 Sem. | 52 | 0,13 | 136 |
| 268570 40 | F | 4 Sem. | 31,9 | 0,13 | 133 |
| 268617 40 | F | < 1 Sem. | 31,9 | 0,13 | 133 |
| 269652 25 | E | < 1 Sem. | 40 | 0,13 | 137 |
| 269874 25 | E | < 1 Sem. | 40 | 0,13 | 137 |
| 269881 25 | E | Consult. | 40 | 0,13 | 137 |
| 269898 25 | E | < 1 Sem. | 40 | 0,13 | 137 |
| 269911 25 | E | < 1 Sem. | 58,1 | 0,13 | 137 |
| 269928 25 | E | < 1 Sem. | 58,1 | 0,13 | 137 |

| Code | Cat. Remise | Délai | Prix HT (€) | ECL (€) | Page Barême |
|---|---|---|---|---|---|
| 269935 25 | E | < 1 Sem. | 58,1 | 0,13 | 137 |
| 271723 25 | E | < 1 Sem. | 58,1 | 0,13 | 137 |
| 271747 25 | E | < 1 Sem. | 58,1 | 0,13 | 137 |
| 272465 00 | C | Consult. | 547 | - | 58 |
| 273771 00 | C | Consult. | 174 | - | 28 |
| 273801 00 | C | Consult. | 200 | - | 28 |
| 274557 25 | E | < 1 Sem. | 58,1 | 0,13 | 137 |
| 284747 15 | E | Consult. | 85,8 | 0,13 | 134 |
| 284761 15 | E | Consult. | 85,8 | 0,13 | 134 |
| 290501 00 | G | Consult. | 119 | 0,1 | 124 |
| 290525 00 | G | Consult. | 119 | 0,1 | 124 |
| 290549 00 | G | Consult. | 119 | 0,1 | 124 |
| 299276 00 | F | Consult. | 127 | 0,1 | 125 |
| 299290 00 | F | Consult. | 127 | 0,1 | 125 |
| 299313 00 | F | Consult. | 127 | 0,1 | 125 |
| 299337 00 | F | Consult. | 127 | 0,1 | 125 |
| 303898 00 | F | < 1 Sem. | 19,3 | 0,1 | 114 |
| 303911 00 | F | Consult. | 19,3 | 0,1 | 114 |
| 303935 00 | F | < 1 Sem. | 21 | 0,1 | 114 |
| 303959 00 | F | Consult. | 21 | 0,1 | 114 |
| 303973 00 | F | Consult. | 30,3 | 0,1 | 114 |
| 303997 00 | F | Consult. | 30,3 | 0,1 | 114 |
| ☐ 306353 00 | B | < 1 Sem. | 348 | - | 97 |
| ☐ 306360 00 | B | Consult. | 348 | - | 97 |
| 307049 00 | F | < 1 Sem. | 12,9 | 0,1 | 119 |
| 307063 00 | F | Consult. | 14,3 | 0,1 | 119 |
| 307087 00 | F | < 1 Sem. | 14,3 | 0,1 | 119 |
| 307186 00 | G | < 1 Sem. | 22,1 | 0,1 | 119 |
| 307209 00 | G | Consult. | 22,1 | 0,1 | 119 |
| 307223 00 | G | < 1 Sem. | 22,1 | 0,1 | 119 |
| 307322 00 | G | Consult. | 27,7 | 0,1 | 119 |
| 307346 00 | G | < 1 Sem. | 27,7 | 0,1 | 119 |
| 307360 00 | G | < 1 Sem. | 27,7 | 0,1 | 119 |
| 307384 00 | G | Consult. | 27,7 | 0,1 | 119 |
| 307407 00 | G | Consult. | 27,7 | 0,1 | 119 |
| 307421 00 | G | Consult. | 27,7 | 0,1 | 119 |
| 308114 00 | G | Consult. | 15,4 | 0,1 | 118 |
| 308138 00 | G | < 1 Sem. | 17,8 | 0,1 | 118 |
| 308619 00 | F | < 1 Sem. | 12,2 | 0,1 | 118 |
| 308718 00 | F | < 1 Sem. | 12,2 | 0,1 | 118 |
| ☐ 311005 00 | B | < 1 Sem. | 540 | - | 84 |
| ☐ 311012 00 | B | < 1 Sem. | 540 | - | 84 |
| 3111031P0 | B | Consult. | 39,3 | - | 103 |
| 3111031P3 | B | Consult. | 39,3 | - | 103 |
| 312364 00 | F | < 1 Sem. | 22,3 | 0,1 | 120 |
| 312401 00 | F | 4 Sem. | 8,47 | 0,1 | 113 |
| 312425 00 | F | < 1 Sem. | 8,47 | 0,1 | 114 |
| 312449 00 | F | Consult. | 8,47 | 0,1 | 114 |
| 312500 00 | F | < 1 Sem. | 9,26 | 0,1 | 113 |
| 312548 00 | F | < 1 Sem. | 9,26 | 0,1 | 113 |
| 312647 00 | F | < 1 Sem. | 9,26 | 0,1 | 114 |
| 312685 00 | F | 4 Sem. | 9,26 | 0,1 | 114 |
| 312968 00 | F | Consult. | 13,2 | 0,1 | 113 |
| 312982 00 | F | Consult. | 13,2 | 0,1 | 113 |
| 313026 00 | F | < 1 Sem. | 13,2 | 0,1 | 114 |
| 313040 00 | F | Consult. | 13,2 | 0,1 | 114 |
| 313088 00 | F | Consult. | 13,2 | 0,1 | 114 |
| 313729 00 | F | Consult. | 138 | 0,1 | 116 |
| 313743 00 | F | Consult. | 168 | 0,1 | 116 |
| 313767 00 | F | Consult. | 71,6 | 0,1 | 116 |
| 313781 00 | F | < 1 Sem. | 71,6 | 0,1 | 116 |
| 313804 00 | F | Consult. | 71,6 | 0,1 | 116 |
| 313828 00 | F | Consult. | 56,9 | 0,1 | 116 |
| 313842 00 | F | Consult. | 56,9 | 0,1 | 116 |
| 315372 00 | F | Consult. | 64,5 | 0,1 | 116 |
| 315396 00 | F | Consult. | 64,5 | 0,1 | 116 |
| 315419 00 | F | Consult. | 64,5 | 0,1 | 116 |
| 315471 00 | F | < 1 Sem. | 22,9 | 0,1 | 116 |
| 315518 00 | F | < 1 Sem. | 22,9 | 0,1 | 117 |
| 315532 00 | F | < 1 Sem. | 22,9 | 0,1 | 117 |
| 316034 00 | F | Consult. | 17,2 | 0,1 | 117 |
| 316256 00 | F | < 1 Sem. | 115 | 0,1 | 125 |
| 316270 00 | F | Consult. | 115 | 0,1 | 125 |
| 316294 00 | F | Consult. | 132 | 0,1 | 125 |
| 316317 00 | F | Consult. | 132 | 0,1 | 125 |



☐ : Produit conforme aux critères de l'opération standardisée Certificat Economies d'Énergie

| Code | Cat. Remise | Délai | Prix HT (€) | ECL (€) | Page Barême |
|---|---|---|---|---|---|
| 316331 00 | F | Consult. | 211 | 0,1 | 125 |
| 316355 00 | F | Consult. | 211 | 0,1 | 125 |
| 316560 00 | G | Consult. | 67,3 | 0,1 | 122 |
| 316584 00 | G | Consult. | 67,3 | 0,1 | 122 |
| 316607 00 | G | Consult. | 67,3 | 0,1 | 122 |
| 316621 00 | G | Consult. | 75,9 | 0,1 | 122 |
| 316645 00 | G | Consult. | 75,9 | 0,1 | 122 |
| 316669 00 | G | Consult. | 75,9 | 0,1 | 122 |
| 316683 00 | G | Consult. | 75,9 | 0,1 | 122 |
| 316706 00 | G | Consult. | 75,9 | 0,1 | 122 |
| 316720 00 | G | Consult. | 75,9 | 0,1 | 122 |
| 316744 00 | G | Consult. | 93,7 | 0,1 | 122 |
| 316768 00 | G | Consult. | 93,7 | 0,1 | 122 |
| 316782 00 | G | Consult. | 93,7 | 0,1 | 122 |
| 316805 00 | G | Consult. | 45,6 | 0,1 | 122 |
| 316829 00 | G | Consult. | 45,6 | 0,1 | 122 |
| 316843 00 | G | Consult. | 45,6 | 0,1 | 122 |
| 316867 00 | G | Consult. | 58,6 | 0,1 | 122 |
| 316881 00 | G | Consult. | 58,6 | 0,1 | 122 |
| 316904 00 | G | Consult. | 58,6 | 0,1 | 122 |
| 318023116 | B | < 1 Sem. | 72,5 | - | 103 |
| 318033116 | B | < 1 Sem. | 111 | - | 103 |
| 3180331EO | B | Consult. | 111 | - | 103 |
| 318143116 | B | Consult. | 42,8 | - | 103 |
| 318143117 | B | < 1 Sem. | 42,8 | - | 103 |
| 318153116 | B | < 1 Sem. | 52,6 | - | 103 |
| 318153117 | B | < 1 Sem. | 52,6 | - | 103 |
| 3182131P5 | B | Consult. | 76 | - | 103 |
| 3182231P5 | B | < 1 Sem. | 80,6 | - | 103 |
| 3182331P5 | B | Consult. | 119 | - | 103 |
| 324671 00 | G | Consult. | 12,4 | 0,1 | 111 |
| 324732 00 | G | Consult. | 12,6 | 0,1 | 111 |
| 324756 00 | G | < 1 Sem. | 14,9 | 0,1 | 111 |
| 324794 00 | G | Consult. | 11,4 | 0,1 | 111 |
| 324817 00 | G | Consult. | 41,4 | 0,1 | 111 |
| 324930 00 | G | Consult. | 17,9 | 0,1 | 111 |
| 325012 00 | G | < 1 Sem. | 21,2 | 0,1 | 111 |
| 325279 99 | C | < 1 Sem. | 6,15 | - | 50 |
| 325279 99 | C | < 1 Sem. | 6,15 | - | 52 |
| 325309 99 | C | Consult. | 18,3 | - | 50 |
| 325309 99 | C | Consult. | 18,3 | - | 52 |
| 325804 00 | A | Consult. | 62,4 | - | 39 |
| 325811 00 | A | < 1 Sem. | 62,4 | - | 39 |
| 325828 00 | A | Consult. | 139 | - | 39 |
| 325835 00 | A | Consult. | 139 | - | 39 |
| 325842 00 | A | < 1 Sem. | 74,4 | - | 39 |
| 325859 00 | A | < 1 Sem. | 74,4 | - | 39 |
| 325866 00 | A | Consult. | 150 | - | 39 |
| 325873 00 | A | < 1 Sem. | 150 | - | 39 |
| 325880 00 | A | Consult. | 73 | - | 39 |
| 325897 00 | A | < 1 Sem. | 73 | - | 39 |
| 325903 00 | A | Consult. | 148 | - | 39 |
| 325910 00 | A | Consult. | 148 | - | 39 |
| 325927 00 | A | < 1 Sem. | 84 | - | 39 |
| 325934 00 | A | Consult. | 84 | - | 39 |
| 325941 00 | A | Consult. | 159 | - | 39 |
| 325958 00 | A | < 1 Sem. | 159 | - | 39 |
| 325965 00 | A | Consult. | 98,6 | - | 39 |
| 325972 00 | A | Consult. | 98,6 | - | 39 |
| 325989 00 | A | Consult. | 151 | - | 39 |
| 325996 00 | A | Consult. | 151 | - | 39 |
| 326009 00 | A | Consult. | 111 | - | 39 |
| 326016 00 | A | < 1 Sem. | 111 | - | 39 |
| 326023 00 | A | Consult. | 164 | - | 39 |
| 326030 00 | A | Consult. | 164 | - | 39 |
| 326047 00 | A | Consult. | 108 | - | 39 |
| 326054 00 | A | Consult. | 108 | - | 39 |
| 326061 00 | A | Consult. | 161 | - | 39 |
| 326078 00 | A | Consult. | 161 | - | 39 |
| 326085 00 | A | Consult. | 120 | - | 39 |
| 326092 00 | A | Consult. | 120 | - | 39 |
| 326108 00 | A | Consult. | 172 | - | 39 |
| 326115 00 | A | Consult. | 172 | - | 39 |
| 328907 00 | A | Consult. | 28 | - | 40 |
| 328921 00 | A | Consult. | 28 | - | 40 |

| Code | Cat. Remise | Délai | Prix HT (€) | ECL (€) | Page Barême |
|---|---|---|---|---|---|
| 328945 00 | A | Consult. | 32 | - | 40 |
| 328969 00 | A | Consult. | 32 | - | 40 |
| 329102 00 | A | Consult. | 31 | - | 40 |
| 329126 00 | A | Consult. | 34 | - | 41 |
| 329560 00 | F | < 1 Sem. | 6,01 | 0,1 | 112 |
| 329584 00 | F | < 1 Sem. | 6,01 | 0,1 | 112 |
| 329607 00 | F | < 1 Sem. | 7,18 | 0,1 | 112 |
| 329621 00 | F | < 1 Sem. | 7,18 | 0,1 | 112 |
| 329645 00 | F | < 1 Sem. | 8,57 | 0,1 | 112 |
| 329669 00 | F | < 1 Sem. | 8,57 | 0,1 | 112 |
| 329683 00 | F | < 1 Sem. | 10,3 | 0,1 | 112 |
| 329706 00 | F | < 1 Sem. | 10,3 | 0,1 | 112 |
| 329720 00 | F | Consult. | 6,01 | 0,1 | 112 |
| 329744 00 | F | < 1 Sem. | 7,18 | 0,1 | 112 |
| 329768 00 | F | < 1 Sem. | 8,57 | 0,1 | 112 |
| 329782 00 | F | < 1 Sem. | 10,3 | 0,1 | 112 |
| 331198 00 | A | < 1 Sem. | 16,9 | - | 36 |
| 331211 00 | A | < 1 Sem. | 16,9 | - | 36 |
| 331259 00 | A | < 1 Sem. | 19,1 | - | 36 |
| 331273 00 | A | < 1 Sem. | 19,1 | - | 36 |
| 333796 00 | G | Consult. | 78,5 | 0,1 | 119 |
| 333819 00 | G | Consult. | 78,5 | 0,1 | 119 |
| 333833 00 | G | < 1 Sem. | 78,5 | 0,1 | 119 |
| 333857 00 | G | < 1 Sem. | 78,5 | 0,1 | 119 |
| 333871 00 | G | Consult. | 78,5 | 0,1 | 119 |
| 333895 00 | G | Consult. | 78,5 | 0,1 | 119 |
| 333932 00 | G | Consult. | 74,7 | 0,1 | 119 |
| 333956 00 | G | Consult. | 74,7 | 0,1 | 119 |
| 333994 00 | G | Consult. | 74,7 | 0,1 | 119 |
| 334014 00 | G | Consult. | 74,7 | 0,1 | 119 |
| 334250 00 | G | Consult. | 54,2 | 0,1 | 124 |
| 334274 00 | G | Consult. | 54,2 | 0,1 | 124 |
| 334298 00 | G | Consult. | 54,2 | 0,1 | 124 |
| 334311 00 | G | Consult. | 81,4 | 0,1 | 124 |
| 334335 00 | G | Consult. | 81,4 | 0,1 | 124 |
| 334359 00 | G | Consult. | 81,4 | 0,1 | 124 |
| 334373 00 | G | Consult. | 86,6 | 0,1 | 124 |
| 334397 00 | G | Consult. | 86,6 | 0,1 | 124 |
| 334410 00 | G | Consult. | 86,6 | 0,1 | 124 |
| 339450 99 | A | < 1 Sem. | 34,3 | - | 40 |
| 339467 99 | A | < 1 Sem. | 34,3 | - | 40 |
| 339474 99 | A | < 1 Sem. | 46,5 | - | 40 |
| 339481 99 | A | < 1 Sem. | 46,5 | - | 40 |
| 339498 99 | A | < 1 Sem. | 51,3 | - | 40 |
| 339504 99 | A | < 1 Sem. | 51,3 | - | 40 |
| 339511 99 | A | Consult. | 59,7 | - | 42 |
| 339528 99 | A | < 1 Sem. | 59,7 | - | 42 |
| 339535 99 | A | Consult. | 71,9 | - | 42 |
| 339542 99 | A | < 1 Sem. | 71,9 | - | 42 |
| 340581116 | B | < 1 Sem. | 120 | - | 105 |
| 340591116 | B | Consult. | 155 | - | 105 |
| 346499 00 | F | Consult. | 16 | 0,1 | 111 |
| 346512 00 | F | Consult. | 16 | 0,1 | 111 |
| 346536 00 | F | Consult. | 16 | 0,1 | 112 |
| 346550 00 | F | Consult. | 16 | 0,1 | 112 |
| 346598 00 | F | Consult. | 19,2 | 0,1 | 111 |
| 346611 00 | F | < 1 Sem. | 19,2 | 0,1 | 112 |
| 346635 00 | F | < 1 Sem. | 19,2 | 0,1 | 112 |
| 346673 00 | F | < 1 Sem. | 21,9 | 0,1 | |
| 346697 00 | F | < 1 Sem. | 21,9 | 0,1 | |
| 347083 00 | F | 4 Sem. | 8,57 | 0,1 | 111 |
| 347106 00 | F | 4 Sem. | 10,3 | 0,1 | 111 |
| 347120 00 | F | < 1 Sem. | 8,57 | 0,1 | 111 |
| 347144 00 | F | < 1 Sem. | 10,3 | 0,1 | 111 |
| 347165 99 | A | Consult. | 4,38 | - | 57 |
| 347168 00 | F | 4 Sem. | 6,01 | 0,1 | 111 |
| 347182 00 | F | < 1 Sem. | 9,26 | 0,1 | 113 |
| 347205 00 | F | < 1 Sem. | 9,26 | 0,1 | 113 |
| 347229 00 | F | 4 Sem. | 9,26 | 0,1 | 113 |
| 347243 00 | F | 4 Sem. | 8,47 | 0,1 | 113 |
| 347267 00 | F | < 1 Sem. | 9,26 | 0,1 | 113 |
| 347281 00 | F | 4 Sem. | 9,26 | 0,1 | 113 |
| 347304 00 | F | < 1 Sem. | 9,26 | 0,1 | 113 |
| 347328 00 | F | < 1 Sem. | 9,26 | 0,1 | 113 |
| 347403 00 | F | < 1 Sem. | 9,26 | 0,1 | 113 |

| Code | Cat. Remise | Délai | Prix HT (€) | ECL (€) | Page Barême |
|---|---|---|---|---|---|
| 347427 00 | F | 4 Sem. | 9,26 | 0,1 | 113 |
| 347441 00 | F | Consult. | 19,2 | 0,1 | 111 |
| 347502 00 | F | < 1 Sem. | 13,2 | 0,1 | 113 |
| 347526 00 | F | < 1 Sem. | 13,2 | 0,1 | 113 |
| 347601 00 | F | < 1 Sem. | 13,2 | 0,1 | 113 |
| 347625 00 | F | 4 Sem. | 13,2 | 0,1 | 113 |
| 347687 00 | F | < 1 Sem. | 13,2 | 0,1 | 113 |
| 347724 00 | F | Consult. | 8,47 | 0,1 | 113 |
| 347748 00 | F | 4 Sem. | 8,47 | 0,1 | 113 |
| 347762 00 | F | 4 Sem. | 8,47 | 0,1 | 113 |
| 347861 00 | G | Consult. | 11,4 | 0,1 | 111 |
| 347908 00 | G | < 1 Sem. | 13,6 | 0,1 | 111 |
| 347946 00 | G | < 1 Sem. | 16,1 | 0,1 | 111 |
| 347960 00 | G | Consult. | 32 | 0,1 | 111 |
| 347984 00 | G | < 1 Sem. | 32 | 0,1 | 114 |
| 349700 00 | B | Consult. | 655 | - | 83 |
| 349763 99 | A | < 1 Sem. | 102 | - | 64 |
| 349770 99 | A | < 1 Sem. | 94 | - | 64 |
| 349787 99 | A | 4 Sem. | 177 | - | 64 |
| 349794 99 | A | Consult. | 122 | - | 64 |
| 349800 99 | A | < 1 Sem. | 177 | - | 64 |
| 349817 99 | A | Consult. | 187 | - | 64 |
| 350394 00 | A | < 1 Sem. | 147 | - | 61 |
| 353985 00 | A | Consult. | 37,3 | - | 40 |
| 354005 00 | A | Consult. | 37,3 | - | 40 |
| 354029 00 | A | Consult. | 48,1 | - | 40 |
| 354043 00 | A | Consult. | 48,1 | - | 40 |
| 354838 00 | G | Consult. | 9,44 | 0,1 | 111 |
| 354913 00 | F | 4 Sem. | 7,18 | 0,1 | 111 |
| 354937 00 | F | Consult. | 6,01 | 0,1 | 111 |
| 355439 00 | G | 4 Sem. | 14,6 | 0,1 | 113 |
| 355477 00 | G | 4 Sem. | 14,6 | 0,1 | 113 |
| 355514 00 | G | 4 Sem. | 14,6 | 0,1 | 113 |
| 358652 00 | G | Consult. | 40,4 | 0,1 | 118 |
| 358676 00 | G | < 1 Sem. | 40,4 | 0,1 | 118 |
| 358690 00 | G | Consult. | 40,4 | 0,1 | 118 |
| 358713 00 | G | < 1 Sem. | 40,4 | 0,1 | 118 |
| 358737 00 | G | < 1 Sem. | 40,4 | 0,1 | 118 |
| 358751 00 | G | < 1 Sem. | 40,4 | 0,1 | 118 |
| 358836 00 | F | < 1 Sem. | 13,1 | 0,1 | 118 |
| 358850 00 | F | < 1 Sem. | 13,1 | 0,1 | 118 |
| 359901 00 | G | Consult. | 36,6 | 0,1 | 119 |
| 360072 99 | A | < 1 Sem. | 51 | - | 65 |
| 360096 99 | A | < 1 Sem. | 59 | - | 65 |
| 360102 99 | A | < 1 Sem. | 63 | - | 65 |
| 360119 99 | A | Consult. | 70 | - | 65 |
| 360126 99 | A | < 1 Sem. | 75 | - | 65 |
| 360157 99 | A | Consult. | 61 | - | 65 |
| 360171 99 | A | < 1 Sem. | 72 | - | 65 |
| 361249 00 | F | Consult. | 7,18 | 0,1 | 112 |
| 361263 00 | F | < 1 Sem. | 8,57 | 0,1 | 112 |
| 361287 00 | F | Consult. | 10,3 | 0,1 | 112 |
| 361300 00 | F | Consult. | 6,01 | 0,1 | 112 |
| 362045 99 | A | Consult. | 68 | - | 57 |
| 362724 99 | A | < 1 Sem. | 38,4 | - | 57 |
| 362748 99 | A | Consult. | 2,35 | - | 57 |
| 362915 99 | A | Consult. | 51 | - | 65 |
| 362922 99 | A | Consult. | 55 | - | 65 |
| 362939 99 | A | Consult. | 60 | - | 65 |
| 362946 99 | A | Consult. | 64 | - | 65 |
| 365923 99 | A | Consult. | 46,4 | - | 57 |
| 366029 99 | A | Consult. | 26,9 | - | 65 |
| 366036 99 | A | < 1 Sem. | 30,9 | - | 65 |
| 366043 99 | A | Consult. | 28 | - | 65 |
| 366050 99 | A | < 1 Sem. | 32 | - | 65 |
| ☐ 369334 99 | A | < 1 Sem. | 126 | - | 64 |
| 369341 99 | A | Consult. | 182 | - | 64 |
| ☐ 369358 99 | A | Consult. | 181 | - | 64 |
| 374443 99 | D | Consult. | 40,4 | - | 69 |
| 374450 99 | D | Consult. | 40,4 | - | 69 |
| 374467 99 | D | Consult. | 40,4 | - | 69 |
| 374481 99 | D | Consult. | 13,4 | - | 70 |
| 374498 99 | D | Consult. | 13,4 | - | 70 |
| 374504 99 | D | Consult. | 13,4 | - | 70 |
| 374511 99 | D | Consult. | 21,5 | - | 69 |

☐ : Produit conforme aux critères de l'opération standardisée Certificat Economies d'Énergie

| Code | Cat. Remise | Délai | Prix HT (€) | ECL (€) | Page Barême |
|---|---|---|---|---|---|
| 374528 99 | D | Consult. | 21,5 | - | 69 |
| 374535 99 | D | Consult. | 21,5 | - | 69 |
| 374573 99 | D | Consult. | 39 | - | 70 |
| 374580 99 | D | Consult. | 39 | - | 70 |
| 374597 99 | D | Consult. | 39 | - | 70 |
| 374603 99 | D | Consult. | 24,7 | - | 70 |
| 374610 99 | D | Consult. | 24,7 | - | 70 |
| 374627 99 | D | Consult. | 24,7 | - | 70 |
| 374634 99 | D | Consult. | 21,5 | - | 70 |
| 374641 99 | D | Consult. | 67,6 | - | 70 |
| 374658 99 | D | Consult. | 67,6 | - | 70 |
| 374665 99 | D | Consult. | 67,6 | - | 70 |
| 374672 99 | D | Consult. | 93,6 | - | 70 |
| 374689 99 | D | Consult. | 93,5 | - | 70 |
| 374696 99 | D | Consult. | 93,6 | - | 70 |
| 374702 99 | D | Consult. | 106 | - | 70 |
| 374719 99 | D | Consult. | 107 | - | 70 |
| 374726 99 | D | Consult. | 106 | - | 70 |
| 374733 99 | D | Consult. | 46,9 | - | 70 |
| 374740 99 | D | Consult. | 46,9 | - | 70 |
| 374757 99 | D | Consult. | 46,9 | - | 70 |
| 374764 99 | D | Consult. | 16,1 | - | 69 |
| 374771 99 | D | Consult. | 21,5 | - | 69 |
| 374788 99 | D | Consult. | 26,1 | - | 69 |
| 377516 00 | F | < 1 Sem. | 7,18 | 0,1 | 112 |
| 377530 00 | F | < 1 Sem. | 8,57 | 0,1 | 112 |
| 377554 00 | F | < 1 Sem. | 10,3 | 0,1 | 112 |
| 377578 00 | F | Consult. | 8,47 | 0,1 | 113 |
| 377592 00 | F | < 1 Sem. | 8,47 | 0,1 | 113 |
| 380035 00 | F | Consult. | 7,18 | 0,1 | 111 |
| 380731 99 | C | 4 Sem. | 34,2 | - | 50 |
| 380731 99 | C | 4 Sem. | 34,2 | - | 52 |
| 381060 00 | C | Consult. | 62,5 | - | 49 |
| 381077 00 | C | Consult. | 113 | - | 49 |
| 381084 00 | C | Consult. | 159 | - | 49 |
| 381091 00 | C | 4 Sem. | 203 | - | 49 |
| 381107 00 | C | Consult. | 62,5 | - | 49 |
| 381114 00 | C | < 1 Sem. | 113 | - | 49 |
| 381121 00 | C | Consult. | 159 | - | 49 |
| 381138 00 | C | Consult. | 203 | - | 49 |
| 381145 99 | C | 4 Sem. | 27,1 | - | 49 |
| 381169 99 | C | 4 Sem. | 27,1 | - | 49 |
| 381183 99 | C | < 1 Sem. | 15,8 | - | 50 |
| 381206 99 | C | 4 Sem. | 104 | - | 50 |
| 381220 99 | C | Consult. | 64,9 | - | 49 |
| 381244 99 | C | 4 Sem. | 3,74 | - | 49 |
| 381244 99 | C | 4 Sem. | 3,74 | - | 51 |
| 381268 99 | C | 4 Sem. | 66 | - | 49 |
| 381282 99 | C | 4 Sem. | 66 | - | 49 |
| 381305 99 | C | 4 Sem. | 89,6 | - | 49 |
| 381329 99 | C | 4 Sem. | 89,6 | - | 49 |
| 381343 99 | C | 4 Sem. | 116 | - | 49 |
| 381367 99 | C | 4 Sem. | 95,5 | - | 50 |
| 382438 00 | B | Consult. | 750 | - | 66 |
| 382445 00 | B | Consult. | 779 | - | 66 |
| 382452 00 | B | Consult. | 796 | - | 66 |
| 382469 00 | B | Consult. | 832 | - | 66 |
| 383193 00 | D | Consult. | 70,1 | - | 70 |
| 383209 00 | D | Consult. | 77,3 | - | 70 |
| 383216 00 | D | Consult. | 77,3 | - | 70 |
| 383292 00 | D | Consult. | 28,6 | - | 69 |
| 383308 00 | D | Consult. | 28,6 | - | 69 |
| 383315 00 | D | Consult. | 28,6 | - | 69 |
| 383544 00 | D | Consult. | 28,6 | - | 70 |
| 383551 00 | D | Consult. | 28,6 | - | 70 |
| 383568 00 | D | Consult. | 28,6 | - | 70 |
| 384145 00 | D | Consult. | 477 | - | 68 |
| 384206 00 | D | Consult. | 260 | - | 68 |
| 384213 00 | D | Consult. | 274 | - | 68 |
| 384220 00 | D | Consult. | 286 | - | 68 |
| 384237 00 | D | Consult. | 436 | - | 68 |
| 384244 00 | D | Consult. | 462 | - | 68 |
| 384251 00 | D | Consult. | 482 | - | 68 |
| 384299 00 | D | Consult. | 260 | - | 68 |
| 384305 00 | D | Consult. | 274 | - | 68 |

| Code | Cat. Remise | Délai | Prix HT (€) | ECL (€) | Page Barême |
|---|---|---|---|---|---|
| 384312 00 | D | Consult. | 286 | - | 68 |
| 384329 00 | D | Consult. | 436 | - | 68 |
| 384336 00 | D | Consult. | 462 | - | 68 |
| 384343 00 | D | Consult. | 482 | - | 68 |
| 384374 00 | D | Consult. | 286 | - | 68 |
| 384381 00 | D | Consult. | 436 | - | 68 |
| 384398 00 | D | Consult. | 462 | - | 68 |
| 384404 00 | D | Consult. | 482 | - | 68 |
| 384411 00 | D | Consult. | 260 | - | 68 |
| 384428 00 | D | Consult. | 274 | - | 68 |
| 384435 00 | D | Consult. | 286 | - | 68 |
| 384442 00 | D | Consult. | 436 | - | 68 |
| 384459 00 | D | Consult. | 462 | - | 68 |
| 384466 00 | D | Consult. | 482 | - | 68 |
| 384473 00 | D | Consult. | 260 | - | 68 |
| 384480 00 | D | Consult. | 274 | - | 68 |
| 384497 00 | D | Consult. | 286 | - | 68 |
| 384503 00 | D | Consult. | 436 | - | 68 |
| 384510 00 | D | Consult. | 462 | - | 68 |
| 384527 00 | D | Consult. | 482 | - | 68 |
| 384534 00 | D | Consult. | 260 | - | 68 |
| 384541 00 | D | Consult. | 274 | - | 68 |
| 384558 00 | D | Consult. | 286 | - | 68 |
| 384565 00 | D | Consult. | 436 | - | 68 |
| 384572 00 | D | Consult. | 462 | - | 68 |
| 384589 00 | D | Consult. | 482 | - | 68 |
| 384619 00 | D | Consult. | 286 | - | 68 |
| 384623 00 | B | Consult. | 194 | - | 38 |
| 384630 00 | B | Consult. | 194 | - | 38 |
| 384633 00 | D | Consult. | 462 | - | 68 |
| 384640 00 | D | Consult. | 482 | - | 68 |
| 384657 00 | D | Consult. | 260 | - | 68 |
| 384664 00 | D | Consult. | 274 | - | 68 |
| 384671 00 | D | Consult. | 286 | - | 68 |
| 384688 00 | D | Consult. | 436 | - | 68 |
| 384695 00 | D | Consult. | 462 | - | 68 |
| 384701 00 | D | Consult. | 482 | - | 68 |
| 384708 00 | B | Consult. | 276 | - | 39 |
| 384715 00 | B | Consult. | 276 | - | 39 |
| 384718 00 | D | Consult. | 260 | - | 68 |
| 384725 00 | D | Consult. | 274 | - | 68 |
| 384732 00 | D | Consult. | 286 | - | 68 |
| 384749 00 | D | Consult. | 436 | - | 68 |
| 384756 00 | D | Consult. | 462 | - | 68 |
| 384763 00 | D | Consult. | 482 | - | 68 |
| 384947 00 | D | Consult. | 436 | - | 68 |
| 384954 00 | D | Consult. | 436 | - | 68 |
| 384961 00 | D | Consult. | 436 | - | 68 |
| 384978 00 | D | Consult. | 724 | - | 68 |
| 384985 00 | D | Consult. | 724 | - | 68 |
| 384992 00 | D | Consult. | 724 | - | 68 |
| 385283 00 | B | Consult. | 63,1 | - | 106 |
| 385306 00 | B | Consult. | 63,1 | - | 106 |
| 386474 99 | A | < 1 Sem. | 64 | - | 57 |
| 388734 00 | F | Consult. | 45 | 0,1 | 120 |
| 390065 00 | F | < 1 Sem. | 24 | - | 138 |
| 390089 00 | F | < 1 Sem. | 24 | - | 138 |
| 390102 00 | F | < 1 Sem. | 24 | - | 138 |
| 390126 00 | F | < 1 Sem. | 24 | - | 138 |
| 392185 00 | C | Consult. | 30,5 | - | 46 |
| 405328 00 | C | Consult. | Consult. | - | 43 |
| 405342 00 | C | Consult. | Consult. | - | 43 |
| 405359 00 | C | Consult. | Consult. | - | 43 |
| 405366 00 | C | Consult. | Consult. | - | 43 |
| 405373 00 | C | Consult. | Consult. | - | 43 |
| 405380 00 | C | Consult. | Consult. | - | 43 |
| 405472 00 | C | Consult. | Consult. | - | 43 |
| 405496 00 | C | Consult. | Consult. | - | 43 |
| 405588 00 | C | Consult. | Consult. | - | 43 |
| 405724 00 | C | Consult. | Consult. | - | 43 |
| ☐ 407308 00 | D | Consult. | 1857 | - | 75 |
| ☐ 407315 00 | D | Consult. | 1856 | - | 75 |
| ☐ 407322 00 | D | Consult. | 2177 | - | 75 |
| ☐ 407339 00 | D | Consult. | 1245 | - | 75 |
| ☐ 407360 00 | D | Consult. | 1594 | - | 75 |

| Code | Cat. Remise | Délai | Prix HT (€) | ECL (€) | Page Barême |
|---|---|---|---|---|---|
| ☐ 407384 00 | D | Consult. | 1245 | - | 75 |
| ☐ 407414 00 | D | Consult. | 1891 | - | 75 |
| ☐ 407438 00 | D | Consult. | 2177 | - | 75 |
| ☐ 407445 00 | D | Consult. | 1891 | - | 75 |
| ☐ 407452 00 | D | Consult. | 1594 | - | 75 |
| ☐ 407506 00 | D | Consult. | 1891 | - | 75 |
| ☐ 407520 00 | D | Consult. | 1596 | - | 75 |
| ☐ 407551 00 | D | Consult. | 1245 | - | 75 |
| ☐ 407582 00 | D | Consult. | 1891 | - | 75 |
| ☐ 407629 00 | D | Consult. | 1249 | - | 75 |
| ☐ 407636 00 | D | Consult. | 1860 | - | 75 |
| ☐ 407667 00 | D | Consult. | 1245 | - | 75 |
| ☐ 407674 00 | D | Consult. | 2177 | - | 75 |
| ☐ 407698 00 | D | Consult. | 1891 | - | 75 |
| ☐ 407742 00 | D | Consult. | 1594 | - | 75 |
| ☐ 407797 00 | D | Consult. | 1594 | - | 75 |
| ☐ 407896 00 | D | Consult. | 1594 | - | 75 |
| ☐ 407902 00 | D | Consult. | 2217 | - | 75 |
| ☐ 407919 00 | D | Consult. | 1245 | - | 75 |
| ☐ 407933 00 | D | Consult. | 2217 | - | 75 |
| ☐ 407988 00 | D | Consult. | 2217 | - | 75 |
| ☐ 407995 00 | D | Consult. | 2217 | - | 75 |
| ☐ 408015 00 | D | Consult. | 2217 | - | 75 |
| ☐ 408275 00 | D | Consult. | 1564 | - | 74 |
| ☐ 408312 00 | D | Consult. | Consult | - | 74 |
| 409067 00 | B | Consult. | 214 | - | 46 |
| 409098 00 | B | Consult. | 204 | - | 47 |
| 409104 00 | B | Consult. | 204 | - | 47 |
| 409111 00 | B | Consult. | 227 | - | 47 |
| 409128 00 | B | Consult. | 227 | - | 47 |
| 409135 00 | B | Consult. | 227 | - | 47 |
| 409142 00 | B | Consult. | 326 | - | 47 |
| 409159 00 | B | Consult. | 227 | - | 47 |
| 409166 00 | B | Consult. | 227 | - | 47 |
| 409173 00 | B | Consult. | 227 | - | 47 |
| 409180 00 | B | Consult. | 241 | - | 47 |
| 409197 00 | B | Consult. | 241 | - | 47 |
| 409203 00 | B | Consult. | 204 | - | 47 |
| 409210 00 | B | Consult. | 227 | - | 47 |
| 409227 00 | B | Consult. | 227 | - | 47 |
| ☐ 409289 00 | A | < 1 Sem. | 184 | - | 64 |
| 409296 00 | A | Consult. | 219 | - | 64 |
| 409302 00 | A | < 1 Sem. | 193 | - | 64 |
| 409713 60 | F | < 1 Sem. | 55,6 | 0,13 | 140 |
| 409751 60 | F | < 1 Sem. | 50,7 | 0,13 | 140 |
| 409812 50 | F | < 1 Sem. | 15,9 | 0,13 | 140 |
| 409829 50 | F | Consult. | 15,9 | 0,13 | 140 |
| 409836 50 | F | < 1 Sem. | 15,9 | 0,13 | 140 |
| 409850 50 | F | < 1 Sem. | 17,5 | 0,13 | 140 |
| 409867 50 | F | < 1 Sem. | 14,3 | 0,13 | 140 |
| 410092 50 | F | < 1 Sem. | 30,2 | 0,13 | 140 |
| 410207 50 | F | < 1 Sem. | 15,9 | 0,13 | 140 |
| 410276 50 | F | < 1 Sem. | 15,8 | 0,13 | 140 |
| 410290 50 | F | Consult. | 15,8 | 0,13 | 140 |
| 410580 30 | F | < 1 Sem. | 50,8 | 0,13 | 140 |
| 410849 50 | F | < 1 Sem. | 33,4 | 0,13 | 140 |
| 412401 00 | C | Consult. | 359 | - | 46 |
| 412692 00 | C | Consult. | 286 | - | 46 |
| 412708 00 | C | Consult. | 286 | - | 46 |
| 412715 00 | C | Consult. | 335 | - | 46 |
| 412722 00 | C | Consult. | 335 | - | 46 |
| 412746 00 | C | Consult. | 359 | - | 46 |
| 412906 00 | C | Consult. | 286 | - | 46 |
| 412913 00 | C | Consult. | 286 | - | 46 |
| 412920 00 | C | Consult. | 286 | - | 46 |
| 412937 00 | C | Consult. | 286 | - | 46 |
| 412944 00 | C | Consult. | 286 | - | 46 |
| 412975 00 | C | Consult. | 359 | - | 46 |
| 412982 00 | C | Consult. | 359 | - | 46 |
| 413002 00 | C | Consult. | 359 | - | 46 |
| 413019 00 | C | Consult. | 359 | - | 46 |
| 413026 00 | C | Consult. | 359 | - | 46 |
| 413033 00 | C | Consult. | 359 | - | 46 |
| 413439 00 | B | Consult. | 241 | - | 47 |
| 413446 00 | B | Consult. | 214 | - | 46 |



☐ : Produit conforme aux critères de l'opération standardisée Certificat Economies d'Énergie

| Code | Cat. Remise | Délai | Prix HT (€) | ECL (€) | Page Barême |
|---|---|---|---|---|---|
| 413453 00 | B | Consult. | 214 | - | 46 |
| 413475 30 | F | < 1 Sem. | 80,2 | 0,13 | 140 |
| 418974 00 | F | Consult. | 32,8 | 0,1 | 123 |
| 418998 00 | F | Consult. | 32,8 | 0,1 | 123 |
| 419018 00 | F | Consult. | 44,4 | 0,1 | 123 |
| 419032 00 | F | Consult. | 44,4 | 0,1 | 123 |
| 419056 00 | G | Consult. | 119 | 0,1 | 124 |
| 419070 00 | G | Consult. | 119 | 0,1 | 124 |
| 419094 00 | G | Consult. | 119 | 0,1 | 124 |
| 419318 00 | B | Consult. | 785 | - | 83 |
| 420632 00 | F | < 1 Sem. | 37 | 0,1 | 118 |
| 420670 00 | F | < 1 Sem. | 40 | 0,1 | 112 |
| 420694 00 | F | < 1 Sem. | 50 | 0,1 | 112 |
| 420779 00 | G | Consult. | 28 | 0,1 | 111 |
| 420793 00 | G | Consult. | 28 | 0,1 | 111 |
| 421035 00 | F | Consult. | 24 | 0,1 | 123 |
| 421059 00 | F | Consult. | 24 | 0,1 | 123 |
| 421219 00 | F | Consult. | 229 | 0,1 | 125 |
| 421233 00 | F | Consult. | 375 | 0,1 | 125 |
| 426673 50 | F | < 1 Sem. | 31,8 | 0,13 | 140 |
| 429659 00 | G | < 1 Sem. | 81,3 | 0,1 | 119 |
| 429673 00 | G | < 1 Sem. | 81,3 | 0,1 | 119 |
| 429697 00 | G | < 1 Sem. | 81,3 | 0,1 | 119 |
| 429710 00 | G | < 1 Sem. | 81,3 | 0,1 | 119 |
| 429734 00 | G | < 1 Sem. | 81,3 | 0,1 | 119 |
| 429758 00 | G | < 1 Sem. | 81,3 | 0,1 | 119 |
| 431669 00 | G | < 1 Sem. | 124 | 0,1 | 122 |
| 431683 00 | G | < 1 Sem. | 140 | 0,1 | 122 |
| 435797 00 | G | < 1 Sem. | 28 | 0,1 | 111 |
| 435810 00 | G | < 1 Sem. | 28 | 0,1 | 111 |
| 435834 00 | G | < 1 Sem. | 63,4 | 0,1 | 111 |
| 435858 00 | G | < 1 Sem. | 63,4 | 0,1 | 111 |
| 435872 00 | G | < 1 Sem. | 48,8 | 0,1 | 111 |
| 435896 00 | G | < 1 Sem. | 48,8 | 0,1 | 111 |
| 435919 00 | G | < 1 Sem. | 63,4 | 0,1 | 111 |
| 435933 00 | G | < 1 Sem. | 63,4 | 0,1 | 111 |
| 435957 00 | G | < 1 Sem. | 35,9 | 0,1 | 112 |
| 435971 00 | G | < 1 Sem. | 35,9 | 0,1 | 112 |
| 436863 30 | F | < 1 Sem. | 125 | 0,13 | 140 |
| 440891 10 | F | Consult. | 339 | - | 139 |
| 441942 10 | F | < 1 Sem. | 170 | - | 139 |
| 443044 00 | G | < 1 Sem. | 25,9 | 0,1 | 120 |
| 443068 00 | G | < 1 Sem. | 25,9 | 0,1 | 120 |
| 443082 00 | G | < 1 Sem. | 25,9 | 0,1 | 120 |
| 443105 00 | G | < 1 Sem. | 25,9 | 0,1 | 120 |
| 443129 00 | G | < 1 Sem. | 25,9 | 0,1 | 120 |
| 443143 00 | G | < 1 Sem. | 25,9 | 0,1 | 120 |
| 443204 00 | G | < 1 Sem. | 36,4 | 0,1 | 120 |
| 443228 00 | G | < 1 Sem. | 36,4 | 0,1 | 120 |
| 443242 00 | G | < 1 Sem. | 36,4 | 0,1 | 120 |
| 443303 00 | G | < 1 Sem. | 45,9 | 0,1 | 120 |
| 443426 00 | F | < 1 Sem. | 32,6 | 0,1 | 120 |
| 448919 00 | G | Consult. | 273 | 0,1 | 125 |
| 448933 00 | G | Consult. | 273 | 0,1 | 125 |
| 448957 00 | G | Consult. | 388 | 0,1 | 125 |
| 448971 00 | G | Consult. | 388 | 0,1 | 125 |
| 448995 00 | G | Consult. | 543 | 0,1 | 125 |
| 449015 00 | G | Consult. | 543 | 0,1 | 125 |
| 449213 00 | G | Consult. | 543 | 0,1 | 125 |
| 449237 00 | G | Consult. | 543 | 0,1 | 125 |
| 449350 00 | G | < 1 Sem. | 17,1 | 0,1 | 112 |
| 449374 00 | G | < 1 Sem. | 17,1 | 0,1 | 113 |
| 449398 00 | G | < 1 Sem. | 17,1 | 0,1 | 113 |
| 449411 00 | G | < 1 Sem. | 18,9 | 0,1 | 112 |
| 449459 00 | G | < 1 Sem. | 18,9 | 0,1 | 112 |
| 449497 00 | G | < 1 Sem. | 18,9 | 0,1 | 112 |
| 449510 00 | G | < 1 Sem. | 18,9 | 0,1 | 113 |
| 449534 00 | G | < 1 Sem. | 18,9 | 0,1 | 113 |
| 449572 00 | G | < 1 Sem. | 23,5 | 0,1 | 112 |
| 449619 00 | G | < 1 Sem. | 23,5 | 0,1 | 113 |
| 449718 00 | G | < 1 Sem. | 14,9 | 0,1 | 111 |
| 449893 00 | G | < 1 Sem. | 9,44 | 0,1 | 111 |
| 449916 00 | G | < 1 Sem. | 11,4 | 0,1 | 111 |
| 449930 00 | G | < 1 Sem. | 13,6 | 0,1 | 111 |
| 449954 00 | G | < 1 Sem. | 16,1 | 0,1 | 111 |

| Code | Cat. Remise | Délai | Prix HT (€) | ECL (€) | Page Barême |
|---|---|---|---|---|---|
| ☐ 451103 00 | B | Consult. | 2240 | - | 96 |
| ☐ 451110 00 | B | Consult. | 2240 | - | 96 |
| ☐ 451127 00 | B | Consult. | 2240 | - | 96 |
| ☐ 451134 00 | B | Consult. | 2240 | - | 96 |
| ☐ 451141 00 | B | Consult. | 2240 | - | 97 |
| ☐ 455873 00 | B | 4 Sem. | 718 | - | 97 |
| ☐ 455880 00 | B | 4 Sem. | 624 | - | 97 |
| ☐ 455897 00 | B | 4 Sem. | 718 | - | 97 |
| ☐ 455903 00 | B | Consult. | 624 | - | 97 |
| 459779 00 | F | < 1 Sem. | 23,2 | 0,1 | 123 |
| 459793 00 | F | < 1 Sem. | 23,2 | 0,1 | 123 |
| 466401 00 | G | < 1 Sem. | 54,2 | 0,1 | 122 |
| 466425 00 | G | < 1 Sem. | 54,2 | 0,1 | 122 |
| 466449 00 | G | < 1 Sem. | 54,2 | 0,1 | 122 |
| 466845 00 | G | < 1 Sem. | 70,5 | 0,1 | 122 |
| 466869 00 | G | < 1 Sem. | 70,5 | 0,1 | 122 |
| 466883 00 | G | < 1 Sem. | 70,5 | 0,1 | 122 |
| 466906 00 | G | < 1 Sem. | 75,3 | 0,1 | 122 |
| 466920 00 | G | < 1 Sem. | 75,3 | 0,1 | 122 |
| 466944 00 | G | < 1 Sem. | 75,3 | 0,1 | 122 |
| 466968 00 | G | < 1 Sem. | 73,7 | 0,1 | 122 |
| 466982 00 | G | < 1 Sem. | 73,7 | 0,1 | 122 |
| 467002 00 | G | < 1 Sem. | 73,7 | 0,1 | 122 |
| 467026 00 | G | < 1 Sem. | 81,4 | 0,1 | 122 |
| 467040 00 | G | < 1 Sem. | 81,4 | 0,1 | 122 |
| 467064 00 | G | < 1 Sem. | 81,4 | 0,1 | 122 |
| 469587 00 | F | < 1 Sem. | 28,3 | 0,1 | 123 |
| 469600 00 | F | < 1 Sem. | 38,4 | 0,1 | 123 |
| 477711 00 | G | < 1 Sem. | 17,1 | 0,1 | 112 |
| ☐ 481186 00 | D | Consult. | 1616 | - | 85 |
| ☐ 481193 00 | D | Consult. | 1715 | - | 85 |
| ☐ 481209 00 | D | Consult. | 1703 | - | 85 |
| 485372 00 | G | Consult. | Consult | - | 124 |
| 486768 00 | F | Consult. | 48,9 | 0,1 | 121 |
| 486782 00 | F | Consult. | 48,9 | 0,1 | 121 |
| 486805 00 | F | Consult. | 52,1 | 0,1 | 121 |
| 486829 00 | F | Consult. | 52,1 | 0,1 | 121 |
| 487765 00 | F | Consult. | 31,5 | 0,1 | 121 |
| 487789 00 | F | Consult. | 31,5 | 0,1 | 121 |
| 487802 00 | F | Consult. | 36,7 | 0,1 | 121 |
| 487826 00 | F | Consult. | 36,7 | 0,1 | 121 |
| 487840 00 | F | Consult. | 39,3 | 0,1 | 121 |
| 487864 00 | F | Consult. | 39,3 | 0,1 | 121 |
| 487888 00 | F | Consult. | 41,9 | 0,1 | 121 |
| 487901 00 | F | Consult. | 41,9 | 0,1 | 121 |
| 490324 00 | B | Consult. | 129 | - | 81 |
| 490324 00 | B | Consult. | 129 | - | 82 |
| 490324 00 | B | Consult. | 129 | - | 82 |
| 490331 00 | B | Consult. | 149 | - | 81 |
| 490331 00 | B | Consult. | 149 | - | 82 |
| 490331 00 | B | Consult. | 149 | - | 82 |
| 490348 00 | B | Consult. | 180 | - | 81 |
| 490348 00 | B | Consult. | 180 | - | 82 |
| 490348 00 | B | Consult. | 180 | - | 82 |
| 490355 00 | B | Consult. | 181 | - | 81 |
| 490355 00 | B | Consult. | 181 | - | 82 |
| 490355 00 | B | Consult. | 181 | - | 82 |
| ☐ 494551 00 | B | 4 Sem. | 601 | - | 81 |
| ☐ 494568 00 | B | Consult. | 665 | - | 82 |
| 5057131PN | B | < 1 Sem. | 27,9 | - | 104 |
| 5057148PN | B | Consult. | 27,9 | - | 104 |
| 5057231PN | B | < 1 Sem. | 46,1 | - | 104 |
| 5057248PN | B | Consult. | 46,1 | - | 104 |
| 5057331PN | B | < 1 Sem. | 60,2 | - | 104 |
| 5057348PN | B | Consult. | 60,2 | - | 104 |
| 5057431PN | B | Consult. | 81,3 | - | 104 |
| 5058130PN | B | Consult. | 23 | - | 104 |
| 5058230PN | B | Consult. | 39 | - | 104 |
| 5058330PN | B | Consult. | 52 | - | 104 |
| 5058430PN | B | Consult. | 68 | - | 104 |
| 5059130PN | B | Consult. | 23 | - | 104 |
| 5059230PN | B | Consult. | 39 | - | 104 |
| 5059330PN | B | Consult. | 52 | - | 104 |
| 5059430PN | B | Consult. | 68 | - | 104 |
| 512160 00 | A | Consult. | 126 | - | 56 |

| Code | Cat. Remise | Délai | Prix HT (€) | ECL (€) | Page Barême |
|---|---|---|---|---|---|
| ☐ 512177 00 | A | < 1 Sem. | 126 | - | 56 |
| ☐ 512184 00 | A | Consult. | 138 | - | 56 |
| ☐ 512191 00 | A | < 1 Sem. | 145 | - | 56 |
| 512207 00 | A | Consult. | 172 | - | 56 |
| ☐ 512214 00 | A | < 1 Sem. | 184 | - | 56 |
| 512221 00 | A | Consult. | 186 | - | 56 |
| ☐ 512238 00 | A | Consult. | 186 | - | 56 |
| 512306 00 | A | < 1 Sem. | 161 | - | 60 |
| ☐ 512313 00 | A | Consult. | 161 | - | 60 |
| ☐ 512320 00 | A | < 1 Sem. | 192 | - | 60 |
| ☐ 512337 00 | A | Consult. | 200 | - | 60 |
| 512344 00 | A | Consult. | 240 | - | 60 |
| ☐ 512351 00 | A | Consult. | 240 | - | 60 |
| 512368 00 | A | < 1 Sem. | 197 | - | 60 |
| ☐ 512375 00 | A | < 1 Sem. | 197 | - | 60 |
| ☐ 512382 00 | A | < 1 Sem. | 237 | - | 60 |
| 512399 00 | A | Consult. | 277 | - | 60 |
| ☐ 512405 00 | A | Consult. | 277 | - | 60 |
| 515048 00 | A | < 1 Sem. | 254 | - | 55 |
| ☐ 515055 00 | A | < 1 Sem. | 254 | - | 55 |
| 515062 00 | A | < 1 Sem. | 275 | - | 60 |
| ☐ 515079 00 | A | < 1 Sem. | 275 | - | 60 |
| 515086 00 | A | < 1 Sem. | 319 | - | 60 |
| ☐ 515093 00 | A | < 1 Sem. | 319 | - | 60 |
| 522176 00 | B | 4 Sem. | 3606 | 0,65 | 157 |
| 522664 99 | A | Consult. | 42,7 | - | 62 |
| 522671 99 | A | Consult. | 42,7 | - | 62 |
| 522688 99 | A | Consult. | 54,3 | - | 62 |
| 522695 99 | A | < 1 Sem. | 54,3 | - | 62 |
| ☐ 522701 99 | A | Consult. | 86,6 | - | 62 |
| ☐ 522718 99 | A | < 1 Sem. | 86,6 | - | 62 |
| 524040 00 | A | < 1 Sem. | 238 | - | 76 |
| 524057 00 | A | < 1 Sem. | 171 | - | 76 |
| 527096 99 | A | < 1 Sem. | 353 | 0,13 | 157 |
| 527140 00 | A | Consult. | 353 | 0,13 | 157 |
| 527843 99 | A | Consult. | 16 | - | 67 |
| 527850 99 | A | Consult. | 16 | - | 67 |
| 527867 99 | A | < 1 Sem. | 21 | - | 67 |
| 527874 99 | A | Consult. | 21 | - | 67 |
| 527881 99 | A | < 1 Sem. | 22 | - | 67 |
| 527898 99 | A | Consult. | 22 | - | 67 |
| 527904 99 | A | < 1 Sem. | 24 | - | 67 |
| 527911 99 | A | < 1 Sem. | 24 | - | 67 |
| 527928 99 | A | Consult. | 29 | - | 67 |
| 527935 99 | A | Consult. | 29 | - | 67 |
| 528543 99 | A | Consult. | 5 | - | 67 |
| 528550 99 | A | Consult. | 86,6 | - | 48 |
| 528567 99 | A | Consult. | 86,6 | - | 48 |
| 528574 99 | A | Consult. | 86,6 | - | 48 |
| 528581 99 | A | Consult. | 86,6 | - | 48 |
| 528598 99 | A | Consult. | 86,6 | - | 48 |
| 528604 99 | A | < 1 Sem. | 86,6 | - | 48 |
| 528611 99 | A | Consult. | 86,6 | - | 48 |
| 528628 99 | A | < 1 Sem. | 86,6 | - | 48 |
| 528710 99 | A | Consult. | 110 | - | 62 |
| 528727 99 | A | Consult. | 110 | - | 62 |
| 528734 99 | A | Consult. | 117 | - | 62 |
| 528741 99 | A | Consult. | 117 | - | 62 |
| 528758 99 | A | Consult. | 172 | - | 62 |
| 528765 99 | A | Consult. | 172 | - | 62 |
| ☐ 528772 99 | A | < 1 Sem. | 140 | - | 62 |
| ☐ 528789 99 | A | < 1 Sem. | 140 | - | 62 |
| 528796 99 | A | Consult. | 146 | - | 62 |
| 528802 99 | A | Consult. | 181 | - | 62 |
| 529212 00 | A | < 1 Sem. | 276 | - | 76 |
| 529229 00 | A | Consult. | 318 | - | 76 |
| 530164 99 | A | Consult. | 71,6 | - | 76 |
| 530171 99 | A | Consult. | 48,5 | - | 76 |
| 530645 99 | A | < 1 Sem. | 81 | - | 57 |
| 530652 99 | A | < 1 Sem. | 64 | - | 57 |
| ☐ 530829 99 | A | < 1 Sem. | 238 | - | 62 |
| ☐ 530836 99 | A | < 1 Sem. | 238 | - | 62 |
| ☐ 530843 99 | A | < 1 Sem. | 252 | - | 62 |
| ☐ 530850 99 | A | < 1 Sem. | 252 | - | 62 |
| ☐ 530867 99 | A | < 1 Sem. | 321 | - | 62 |

☐ : Produit conforme aux critères de l'opération standardisée Certificat Economies d'Énergie

| Code | Cat. Remise | Délai | Prix HT (€) | ECL (€) | Page Barême |
|---|---|---|---|---|---|
| ☐ 530874 99 | A | < 1 Sem. | 321 | - | 62 |
| 530903112 | B | < 1 Sem. | 45,1 | - | 104 |
| 530904812 | B | Consult. | 45,1 | - | 104 |
| 530923112 | B | Consult. | 79 | - | 104 |
| 530924812 | B | Consult. | 79 | - | 104 |
| 530933112 | B | Consult. | 117 | - | 104 |
| 530934812 | B | Consult. | 117 | - | 104 |
| 530943112 | B | Consult. | 147 | - | 104 |
| 531017 00 | A | Consult. | 1320 | 0,52 | 157 |
| 531471 00 | C | Consult. | 120 | - | 150 |
| 531518 00 | C | Consult. | 120 | - | 150 |
| 531556 00 | C | Consult. | 144 | - | 150 |
| 531570 00 | C | Consult. | 158 | - | 150 |
| 531703116 | B | Consult. | 65,5 | - | 104 |
| 531723116 | B | Consult. | 108 | - | 104 |
| 531743116 | B | Consult. | 210 | - | 104 |
| ☐ 532380 00 | A | < 1 Sem. | 259 | - | 55 |
| 533003016 | B | Consult. | 64,3 | - | 104 |
| 533003116 | B | Consult. | 64,3 | - | 104 |
| ☐ 533493 99 | A | Consult. | 322 | - | 99 |
| ☐ 533509 99 | A | < 1 Sem. | 234 | - | 99 |
| ☐ 533516 99 | A | Consult. | 175 | - | 99 |
| ☐ 533523 99 | A | Consult. | 137 | - | 98 |
| ☐ 533530 99 | A | Consult. | 79,9 | - | 98 |
| ☐ 533547 99 | A | Consult. | 62,9 | - | 98 |
| ☐ 533554 99 | A | Consult. | 45,1 | - | 98 |
| ☐ 533561 99 | A | < 1 Sem. | 36,1 | - | 98 |
| ☐ 533578 99 | A | < 1 Sem. | 322 | - | 99 |
| ☐ 533585 99 | A | < 1 Sem. | 234 | - | 99 |
| ☐ 533592 99 | A | < 1 Sem. | 175 | - | 99 |
| ☐ 533608 99 | A | < 1 Sem. | 137 | - | 98 |
| ☐ 533615 99 | A | < 1 Sem. | 79,9 | - | 98 |
| ☐ 533622 99 | A | Consult. | 62,9 | - | 98 |
| ☐ 533639 99 | A | < 1 Sem. | 45,1 | - | 98 |
| ☐ 533646 99 | A | < 1 Sem. | 36,1 | - | 98 |
| ☐ 534735 99 | A | Consult. | 180 | - | 98 |
| ☐ 534742 99 | A | < 1 Sem. | 180 | - | 98 |
| ☐ 534759 99 | A | < 1 Sem. | 123 | - | 98 |
| ☐ 534766 99 | A | < 1 Sem. | 123 | - | 98 |
| ☐ 534773 99 | A | Consult. | 120 | - | 98 |
| ☐ 534780 99 | A | Consult. | 103 | - | 98 |
| ☐ 534797 99 | A | < 1 Sem. | 85 | - | 98 |
| ☐ 534803 99 | A | < 1 Sem. | 85 | - | 98 |
| ☐ 534810 99 | A | Consult. | 81 | - | 98 |
| ☐ 534827 99 | A | < 1 Sem. | 81 | - | 98 |
| ☐ 534933 99 | A | Consult. | 326 | - | 99 |
| ☐ 534940 99 | A | Consult. | 238 | - | 99 |
| ☐ 534957 99 | A | Consult. | 177 | - | 99 |
| ☐ 534964 99 | A | Consult. | 171 | - | 98 |
| 535626 99 | A | < 1 Sem. | 19,8 | - | 62 |
| 535633 99 | A | < 1 Sem. | 19,8 | - | 62 |
| 535640 99 | A | < 1 Sem. | 23,1 | - | 62 |
| 535657 99 | A | < 1 Sem. | 23,1 | - | 62 |
| 535664 99 | A | < 1 Sem. | 23,1 | - | 62 |
| ☐ 536302 99 | A | < 1 Sem. | 326 | - | 99 |
| ☐ 536319 99 | A | Consult. | 238 | - | 99 |
| ☐ 536326 99 | A | < 1 Sem. | 177 | - | 99 |
| ☐ 536333 99 | A | Consult. | 171 | - | 98 |
| 541159 00 | F | Consult. | 30,4 | 0,1 | 121 |
| 541173 00 | F | < 1 Sem. | 30,4 | 0,1 | 121 |
| 541197 00 | F | < 1 Sem. | 26,1 | 0,1 | 121 |
| 541210 00 | F | Consult. | 26,1 | 0,1 | 121 |
| 541234 00 | F | < 1 Sem. | 30,4 | 0,1 | 121 |
| 541258 00 | F | < 1 Sem. | 30,4 | 0,1 | 121 |
| 541272 00 | F | < 1 Sem. | 26,1 | 0,1 | 121 |
| 541296 00 | F | < 1 Sem. | 26,1 | 0,1 | 121 |
| 542983 00 | A | < 1 Sem. | 234 | - | 76 |
| 544926 40 | F | Consult. | 76,3 | 0,13 | 133 |
| 544964 40 | F | < 1 Sem. | 76,3 | 0,13 | 133 |
| 545830 99 | A | < 1 Sem. | 55 | - | 76 |
| 545847 99 | A | < 1 Sem. | 73,7 | - | 76 |
| 546028 99 | A | < 1 Sem. | 52,8 | - | 76 |
| 548010 00 | G | Consult. | 411 | 0,13 | 127 |
| 548034 00 | G | Consult. | 411 | 0,13 | 127 |
| 558664 40 | F | Consult. | 78,7 | 0,13 | 133 |

| Code | Cat. Remise | Délai | Prix HT (€) | ECL (€) | Page Barême |
|---|---|---|---|---|---|
| 558688 40 | F | < 1 Sem. | 78,7 | 0,13 | 133 |
| 558701 40 | E | < 1 Sem. | 45,1 | 0,13 | 133 |
| 558749 40 | E | 4 Sem. | 43,1 | 0,13 | 133 |
| 558770 40 | E | < 1 Sem. | 43,1 | 0,13 | 133 |
| 558800 40 | E | 4 Sem. | 39 | 0,13 | 133 |
| 558824 40 | F | Consult. | 81,2 | 0,13 | 133 |
| 558831 40 | E | 4 Sem. | 39 | 0,13 | 133 |
| 558862 40 | F | < 1 Sem. | 81,2 | 0,13 | 133 |
| 559654 27 | F | < 1 Sem. | 71,7 | 0,13 | 141 |
| 559678 15 | E | < 1 Sem. | 85,8 | 0,13 | 134 |
| 559685 15 | E | Consult. | 85,8 | 0,13 | 134 |
| 559968 70 | F | < 1 Sem. | 48,1 | 0,13 | 136 |
| 560025 70 | F | Consult. | 48,1 | 0,13 | 136 |
| 560230 70 | F | Consult. | 56,8 | 0,13 | 136 |
| 560261 70 | F | Consult. | 56,8 | 0,13 | 136 |
| 562403116 | B | < 1 Sem. | 60,2 | - | 104 |
| 562404816 | B | Consult. | 70 | - | 104 |
| 562423116 | B | Consult. | 77,4 | - | 104 |
| 562424816 | B | Consult. | 90 | - | 104 |
| 562433116 | B | Consult. | 83,4 | - | 104 |
| 562434816 | B | Consult. | 88,6 | - | 104 |
| 562443116 | B | Consult. | 100 | - | 104 |
| 562444816 | B | Consult. | 150 | - | 104 |
| 563971 00 | C | Consult. | 218 | - | 38 |
| 563988 00 | C | Consult. | 218 | - | 38 |
| 563995 00 | C | Consult. | 218 | - | 38 |
| 564053 00 | C | Consult. | 263 | - | 38 |
| 564060 00 | C | Consult. | 264 | - | 38 |
| 564077 00 | C | Consult. | 266 | - | 38 |
| 564084 00 | C | Consult. | 270 | - | 38 |
| 564091 00 | C | Consult. | 285 | - | 38 |
| 564107 00 | C | Consult. | 286 | - | 38 |
| 564121 00 | C | Consult. | 290 | - | 38 |
| 564138 00 | C | Consult. | 292 | - | 38 |
| 567955 00 | C | Consult. | 231 | - | 38 |
| 572737 00 | C | Consult. | 230 | - | 38 |
| 579941 00 | C | Consult. | 288 | - | 38 |
| 581371 00 | C | Consult. | 230 | - | 38 |
| 581920 00 | C | Consult. | 232 | - | 38 |
| 583221 00 | C | Consult. | 333 | - | 38 |
| 591271 00 | C | Consult. | Consult | - | 38 |
| 591707 00 | C | Consult. | 330 | - | 38 |
| 592356 00 | G | Consult. | 62,9 | 0,1 | 122 |
| 592370 00 | G | < 1 Sem. | 62,9 | 0,1 | 122 |
| 592394 00 | G | Consult. | 62,9 | 0,1 | 122 |
| 592417 00 | G | Consult. | 70,5 | 0,1 | 122 |
| 592431 00 | G | < 1 Sem. | 70,5 | 0,1 | 122 |
| 592455 00 | G | Consult. | 70,5 | 0,1 | 122 |
| 5952931P1 | B | Consult. | 26,5 | - | 103 |
| 595484 00 | C | Consult. | 321 | - | 38 |
| 595688 00 | G | < 1 Sem. | 243 | 0,13 | 127 |
| 596647 00 | G | < 1 Sem. | 243 | 0,13 | 127 |
| 596668 00 | F | Consult. | 29,8 | 0,1 | 121 |
| 596682 00 | F | Consult. | 29,8 | 0,1 | 121 |
| 596814 00 | G | < 1 Sem. | 234 | 0,13 | 127 |
| 596917 00 | C | Consult. | 233 | - | 38 |
| 596924 00 | C | Consult. | 327 | - | 38 |
| 596931 00 | C | Consult. | 331 | - | 38 |
| 597068 00 | C | Consult. | 323 | - | 38 |
| 6026243P5 | B | Consult. | 222 | - | 103 |
| 610041 70 | F | 4 Sem. | 56,8 | 0,13 | 136 |
| 610089 70 | F | Consult. | 56,8 | 0,13 | 136 |
| 610126 40 | E | < 1 Sem. | 13,9 | 0,13 | 133 |
| 610171 40 | E | 4 Sem. | 15,8 | 0,13 | 133 |
| 610188 40 | E | Consult. | 15,8 | 0,13 | 133 |
| 610195 40 | E | 4 Sem. | 17,5 | 0,13 | 133 |
| 610225 70 | F | Consult. | 86,6 | 0,13 | 136 |
| 610294 40 | E | < 1 Sem. | 17,5 | 0,13 | 133 |
| 610348 70 | F | Consult. | 86,6 | 0,13 | 136 |
| 610508 70 | F | < 1 Sem. | 42,7 | 0,13 | 136 |
| 610546 40 | E | 4 Sem. | 13,9 | 0,13 | 133 |
| 610614 70 | F | < 1 Sem. | 42,7 | 0,13 | 136 |
| 610638 55 | F | 4 Sem. | 15,3 | 0,13 | 132 |
| 610669 55 | F | < 1 Sem. | 15,3 | 0,13 | 132 |
| 610768 70 | F | < 1 Sem. | 42,7 | 0,13 | 136 |

| Code | Cat. Remise | Délai | Prix HT (€) | ECL (€) | Page Barême |
|---|---|---|---|---|---|
| 610812 55 | F | 4 Sem. | 14,8 | 0,13 | 132 |
| 610904 55 | F | Consult. | 17 | 0,13 | 132 |
| 610942 40 | F | 4 Sem. | 46,9 | 0,13 | 136 |
| 610973 40 | F | 4 Sem. | 46,9 | 0,13 | 136 |
| 610997 70 | F | < 1 Sem. | 42,7 | 0,13 | 136 |
| 611024 70 | F | Consult. | 42,7 | 0,13 | 136 |
| 611031 55 | F | 4 Sem. | 18,3 | 0,13 | 132 |
| 611055 55 | F | Consult. | 18,3 | 0,13 | 132 |
| 611130 70 | F | < 1 Sem. | 42,7 | 0,13 | 136 |
| 611208 70 | F | < 1 Sem. | 42,7 | 0,13 | 136 |
| 611253 70 | F | < 1 Sem. | 42,7 | 0,13 | 136 |
| 611284 70 | F | < 1 Sem. | 48,1 | 0,13 | 136 |
| 611314 70 | F | < 1 Sem. | 48,1 | 0,13 | 136 |
| 611345 70 | F | < 1 Sem. | 48,1 | 0,13 | 136 |
| 611376 70 | F | < 1 Sem. | 48,1 | 0,13 | 136 |
| 611406 70 | F | 4 Sem. | 75,4 | 0,13 | 136 |
| 611451 70 | F | Consult. | 75,4 | 0,13 | 136 |
| 612816 40 | F | < 1 Sem. | 96,8 | 0,13 | 140 |
| 615411 40 | F | < 1 Sem. | 46,9 | 0,13 | 136 |
| 615428 40 | F | < 1 Sem. | 46,9 | 0,13 | 136 |
| 615688 27 | E | < 1 Sem. | 16,6 | 0,13 | 134 |
| ☐ 617926 00 | A | Consult. | 415 | - | 73 |
| ☐ 617940 00 | A | Consult. | 278 | - | 73 |
| ☐ 618008 00 | A | Consult. | 257 | - | 67 |
| 618245 80 | F | < 1 Sem. | 68,8 | 0,13 | 141 |
| 618511 10 | F | < 1 Sem. | 197 | 0,13 | 141 |
| 618542 10 | F | < 1 Sem. | 151 | 0,13 | 141 |
| 618665 10 | F | < 1 Sem. | 185 | 0,13 | 141 |
| 620811 70 | F | Consult. | 21,3 | 0,13 | 135 |
| 620842 70 | F | < 1 Sem. | 21,3 | 0,13 | 135 |
| 620866 70 | F | < 1 Sem. | 21,3 | 0,13 | 135 |
| 620880 70 | F | Consult. | 21,7 | 0,13 | 135 |
| 620910 70 | F | < 1 Sem. | 21,7 | 0,13 | 135 |
| 620934 70 | F | < 1 Sem. | 21,7 | 0,13 | 135 |
| 620958 70 | F | Consult. | 21,7 | 0,13 | 135 |
| 620989 70 | F | < 1 Sem. | 21,7 | 0,13 | 135 |
| 621009 70 | F | < 1 Sem. | 21,7 | 0,13 | 135 |
| ☐ 622876 00 | A | Consult. | 503 | - | 73 |
| ☐ 622883 00 | A | Consult. | 503 | - | 73 |
| ☐ 622890 00 | A | Consult. | 450 | - | 67 |
| ☐ 622906 00 | A | Consult. | 415 | - | 73 |
| ☐ 622913 00 | A | Consult. | 415 | - | 73 |
| ☐ 622920 00 | A | Consult. | 415 | - | 73 |
| ☐ 622937 00 | A | Consult. | 415 | - | 73 |
| ☐ 622944 00 | A | Consult. | 415 | - | 73 |
| ☐ 622968 00 | A | Consult. | 278 | - | 73 |
| ☐ 622975 00 | A | Consult. | 278 | - | 73 |
| ☐ 622982 00 | A | Consult. | 278 | - | 73 |
| ☐ 622999 00 | A | Consult. | 278 | - | 73 |
| ☐ 623002 00 | A | Consult. | 278 | - | 73 |
| ☐ 623026 00 | A | Consult. | 326 | - | 73 |
| ☐ 623033 00 | A | Consult. | 326 | - | 73 |
| ☐ 623040 00 | A | Consult. | 257 | - | 67 |
| 623132 00 | C | Consult. | 241 | - | 63 |
| 623263 70 | F | < 1 Sem. | 21,3 | 0,13 | 135 |
| 623270 70 | F | < 1 Sem. | 21,7 | 0,13 | 135 |
| 623287 70 | F | < 1 Sem. | 21,7 | 0,13 | 135 |
| 623294 70 | F | 4 Sem. | 21,2 | 0,13 | 135 |
| 623300 70 | F | 4 Sem. | 21,2 | 0,13 | 135 |
| 623317 70 | F | Consult. | 21,3 | 0,13 | 135 |
| 623324 70 | F | < 1 Sem. | 21,3 | 0,13 | 135 |
| 623331 70 | F | < 1 Sem. | 21,7 | 0,13 | 135 |
| 623347 00 | C | Consult. | 275 | - | 63 |
| 623348 70 | F | < 1 Sem. | 21,7 | 0,13 | 135 |
| 623354 00 | C | Consult. | 244 | - | 63 |
| 623355 70 | F | < 1 Sem. | 21,7 | 0,13 | 135 |
| 623361 00 | C | Consult. | 277 | - | 63 |
| 623362 70 | F | < 1 Sem. | 21,7 | 0,13 | 135 |
| 623378 00 | C | Consult. | 306 | - | 63 |
| 623392 00 | C | Consult. | 277 | - | 63 |
| 623408 00 | C | Consult. | 346 | - | 63 |
| 623422 00 | C | Consult. | 244 | - | 63 |
| 623439 00 | C | Consult. | 306 | - | 63 |
| 623446 00 | C | Consult. | 277 | - | 63 |
| 623453 00 | C | Consult. | 346 | - | 63 |



☐ : Produit conforme aux critères de l'opération standardisée Certificat Economies d'Énergie

| Code | Cat. Remise | Délai | Prix HT (€) | ECL (€) | Page Barême |
|---|---|---|---|---|---|
| 623460 00 | C | Consult. | 306 | - | 63 |
| 623477 00 | C | Consult. | 333 | - | 63 |
| 623484 00 | C | Consult. | 333 | - | 63 |
| 623491 00 | C | Consult. | 307 | - | 63 |
| 623507 00 | C | Consult. | 333 | - | 63 |
| 623514 00 | C | Consult. | 344 | - | 63 |
| 623521 00 | D | Consult. | 332 | - | 63 |
| 623538 00 | D | Consult. | 426 | - | 63 |
| 623545 00 | D | Consult. | 426 | - | 63 |
| 623552 00 | D | Consult. | 426 | - | 63 |
| 623569 00 | D | Consult. | 450 | - | 63 |
| 623576 00 | D | Consult. | 542 | - | 63 |
| 623583 00 | D | Consult. | 542 | - | 63 |
| 623590 00 | D | Consult. | 542 | - | 63 |
| 623606 00 | D | Consult. | 582 | - | 63 |
| 623613 00 | C | Consult. | 244 | - | 63 |
| 623620 00 | C | Consult. | 307 | - | 63 |
| 623637 00 | C | Consult. | 322 | - | 63 |
| 623645 27 | F | < 1 Sem. | 35,2 | 0,13 | 141 |
| ☐ 623675 00 | C | Consult. | 270 | - | 59 |
| 623683 27 | F | < 1 Sem. | 29,1 | 0,13 | 141 |
| 624054 00 | C | Consult. | 23,1 | - | 59 |
| 624057 00 | B | Consult. | 25,1 | - | 117 |
| 624061 00 | C | Consult. | 23,1 | - | 59 |
| 624078 00 | C | Consult. | 23,1 | - | 59 |
| 624085 00 | C | Consult. | 27 | - | 59 |
| 624092 00 | C | Consult. | 25,7 | - | 59 |
| 624108 00 | C | Consult. | 70,7 | - | 59 |
| 624115 00 | C | Consult. | 70,7 | - | 59 |
| 624122 00 | C | Consult. | 57,8 | - | 59 |
| 624139 00 | C | Consult. | 32,5 | - | 59 |
| 624146 00 | C | Consult. | 38,7 | - | 59 |
| ☐ 624153 00 | C | Consult. | 270 | - | 59 |
| ☐ 624160 00 | C | Consult. | 270 | - | 59 |
| ☐ 624177 00 | C | Consult. | 276 | - | 59 |
| ☐ 624184 00 | C | Consult. | 276 | - | 59 |
| ☐ 624191 00 | C | Consult. | 276 | - | 59 |
| ☐ 624207 00 | C | Consult. | 306 | - | 58 |
| ☐ 624214 00 | C | Consult. | 306 | - | 58 |
| ☐ 624221 00 | C | Consult. | 306 | - | 58 |
| ☐ 624238 00 | C | Consult. | 313 | - | 59 |
| ☐ 624245 00 | C | Consult. | 313 | - | 59 |
| ☐ 624252 00 | C | Consult. | 313 | - | 59 |
| 624269 00 | C | Consult. | 385 | - | 58 |
| 624276 00 | C | Consult. | 385 | - | 58 |
| 624283 00 | C | Consult. | 385 | - | 58 |
| 624290 00 | C | Consult. | 403 | - | 58 |
| 624306 00 | C | Consult. | 403 | - | 58 |
| 624313 00 | C | Consult. | 403 | - | 58 |
| ☐ 624320 00 | C | Consult. | 270 | - | 59 |
| ☐ 624337 00 | C | Consult. | 270 | - | 59 |
| ☐ 624344 00 | C | Consult. | 276 | - | 59 |
| ☐ 624351 00 | C | Consult. | 276 | - | 59 |
| ☐ 624368 00 | C | Consult. | 306 | - | 58 |
| ☐ 624375 00 | C | Consult. | 306 | - | 58 |
| ☐ 624382 00 | C | Consult. | 313 | - | 58 |
| ☐ 624399 00 | C | Consult. | 313 | - | 59 |
| ☐ 624405 00 | C | Consult. | 313 | - | 59 |
| ☐ 624412 00 | C | Consult. | 313 | - | 59 |
| ☐ 624429 00 | C | Consult. | 313 | - | 59 |
| ☐ 624436 00 | C | Consult. | 318 | - | 59 |
| ☐ 624443 00 | C | Consult. | 318 | - | 59 |
| ☐ 624450 00 | C | Consult. | 318 | - | 59 |
| ☐ 624467 00 | C | Consult. | 356 | - | 59 |
| ☐ 624474 00 | C | Consult. | 356 | - | 59 |
| ☐ 624481 00 | C | Consult. | 356 | - | 59 |
| ☐ 624498 00 | C | Consult. | 362 | - | 59 |
| ☐ 624504 00 | C | Consult. | 362 | - | 59 |
| ☐ 624511 00 | C | Consult. | 362 | - | 59 |
| ☐ 624528 00 | C | Consult. | 564 | - | 59 |
| ☐ 624535 00 | C | Consult. | 564 | - | 59 |
| ☐ 624542 00 | C | Consult. | 564 | - | 59 |
| 624788 00 | D | Consult. | 469 | - | 63 |
| 624888 80 | F | < 1 Sem. | 73,1 | 0,13 | 141 |
| 624925 40 | F | < 1 Sem. | 102 | 0,13 | 141 |

| Code | Cat. Remise | Délai | Prix HT (€) | ECL (€) | Page Barême |
|---|---|---|---|---|---|
| 625129 00 | D | 4 Sem. | 306 | - | 71 |
| 625136 00 | A | Consult. | 369 | - | 73 |
| 625143 00 | A | Consult. | 352 | - | 73 |
| 625716 00 | D | Consult. | 463 | - | 63 |
| 625723 00 | D | Consult. | 566 | - | 63 |
| 625730 00 | D | Consult. | 566 | - | 63 |
| 625747 00 | D | Consult. | 601 | - | 63 |
| 625754 00 | D | Consult. | 601 | - | 63 |
| 627529 00 | D | Consult. | 442 | - | 63 |
| 627536 00 | D | Consult. | 560 | - | 63 |
| 627567 00 | D | Consult. | 479 | - | 63 |
| 627581 00 | D | Consult. | 597 | - | 63 |
| 627703 00 | C | Consult. | 233 | - | 63 |
| 627710 00 | C | Consult. | 292 | - | 63 |
| 627741 00 | C | Consult. | 444 | - | 63 |
| 627901 99 | D | Consult. | 144 | - | 69 |
| 628462 00 | - | Consult. | Consult | - | 75 |
| 628787 40 | F | < 1 Sem. | 121 | 0,13 | 141 |
| 631626 40 | E | Consult. | 13,9 | 0,13 | 133 |
| 631657 40 | E | < 1 Sem. | 13,9 | 0,13 | 133 |
| 631718 40 | E | < 1 Sem. | 13,9 | 0,13 | 133 |
| 631770 40 | E | < 1 Sem. | 13,9 | 0,13 | 133 |
| 631800 40 | E | Consult. | 35,7 | 0,13 | 133 |
| 631831 40 | E | Consult. | 35,7 | 0,13 | 133 |
| 631862 40 | E | < 1 Sem. | 35,7 | 0,13 | 133 |
| 631893 40 | E | < 1 Sem. | 35,7 | 0,13 | 133 |
| 631923 40 | E | Consult. | 15,8 | 0,13 | 133 |
| 631954 40 | E | < 1 Sem. | 15,8 | 0,13 | 133 |
| 632012 40 | E | < 1 Sem. | 15,8 | 0,13 | 133 |
| 632074 40 | E | < 1 Sem. | 15,8 | 0,13 | 133 |
| 632104 40 | E | < 1 Sem. | 17,5 | 0,13 | 133 |
| 632135 40 | E | < 1 Sem. | 17,5 | 0,13 | 133 |
| 632197 40 | E | < 1 Sem. | 17,5 | 0,13 | 133 |
| 632258 40 | E | < 1 Sem. | 17,5 | 0,13 | 133 |
| 633798 40 | F | < 1 Sem. | 146 | 0,13 | 141 |
| 635143 40 | F | 4 Sem. | 27,3 | 0,13 | 136 |
| 635174 40 | F | 4 Sem. | 27,3 | 0,13 | 136 |
| 635204 40 | F | Consult. | 27,3 | 0,13 | 136 |
| 635235 70 | F | Consult. | 21,3 | 0,13 | 135 |
| 635273 70 | F | 4 Sem. | 21,7 | 0,13 | 135 |
| 635310 70 | F | < 1 Sem. | 21,7 | 0,13 | 135 |
| 637345 55 | F | 4 Sem. | 17,4 | 0,13 | 132 |
| 637406 55 | F | Consult. | 17,4 | 0,13 | 132 |
| 637529 55 | F | 4 Sem. | 18,9 | 0,13 | 132 |
| 637581 55 | F | Consult. | 18,9 | 0,13 | 132 |
| 638146 00 | G | Consult. | 193 | 0,1 | 125 |
| 638160 00 | G | Consult. | 193 | 0,1 | 125 |
| 638184 00 | G | < 1 Sem. | 204 | 0,1 | 125 |
| 638207 00 | G | < 1 Sem. | 204 | 0,1 | 125 |
| 638221 00 | G | < 1 Sem. | 252 | 0,1 | 125 |
| 638245 00 | G | < 1 Sem. | 252 | 0,1 | 125 |
| 638269 00 | G | < 1 Sem. | 252 | 0,1 | 125 |
| 638283 00 | G | < 1 Sem. | 252 | 0,1 | 125 |
| 638694 27 | F | < 1 Sem. | 90,2 | 0,13 | 141 |
| 638724 27 | F | < 1 Sem. | 36,6 | 0,13 | 141 |
| 639387 05 | F | < 1 Sem. | 15,3 | 0,13 | 132 |
| 639400 05 | F | < 1 Sem. | 15,3 | 0,13 | 132 |
| 639424 05 | F | Consult. | 16,1 | 0,13 | 132 |
| 639448 05 | F | < 1 Sem. | 16,1 | 0,13 | 132 |
| 639462 05 | F | < 1 Sem. | 17 | 0,13 | 132 |
| 639486 05 | F | < 1 Sem. | 17 | 0,13 | 132 |
| 639509 05 | F | < 1 Sem. | 18,3 | 0,13 | 132 |
| 639523 05 | F | < 1 Sem. | 18,3 | 0,13 | 132 |
| 639547 05 | F | < 1 Sem. | 18,9 | 0,13 | 132 |
| 639561 05 | F | < 1 Sem. | 18,9 | 0,13 | 132 |
| 639585 55 | F | < 1 Sem. | 16 | 0,13 | 132 |
| 639608 05 | F | < 1 Sem. | 16 | 0,13 | 132 |
| 639622 55 | F | Consult. | 17 | 0,13 | 132 |
| 639646 05 | F | < 1 Sem. | 17 | 0,13 | 132 |
| 640369 99 | F | < 1 Sem. | 146 | 0,13 | 141 |
| 640796 99 | F | < 1 Sem. | 206 | 0,13 | 141 |
| 640956 25 | F | Consult. | 66,2 | 0,13 | 133 |
| 640970 25 | F | Consult. | 73 | 0,13 | 133 |
| 641618 40 | F | < 1 Sem. | 97,6 | 0,13 | 141 |
| 642219 25 | F | < 1 Sem. | 66,2 | 0,13 | 133 |

| Code | Cat. Remise | Délai | Prix HT (€) | ECL (€) | Page Barême |
|---|---|---|---|---|---|
| 642233 25 | F | < 1 Sem. | 73 | 0,13 | 133 |
| 642318 99 | F | < 1 Sem. | 137 | 0,13 | 141 |
| 642325 99 | F | Consult. | 216 | 0,13 | 141 |
| 642486 80 | F | < 1 Sem. | 56,4 | 0,13 | 141 |
| 642516 25 | F | < 1 Sem. | 90,8 | 0,13 | 133 |
| 642592 25 | F | < 1 Sem. | 90,8 | 0,13 | 133 |
| 642615 25 | F | < 1 Sem. | 90,8 | 0,13 | 133 |
| 642790 25 | F | < 1 Sem. | 90,8 | 0,13 | 133 |
| 643162 05 | F | < 1 Sem. | 17,4 | 0,13 | 132 |
| 643186 05 | F | < 1 Sem. | 17,4 | 0,13 | 132 |
| 643209 55 | F | Consult. | 16,1 | 0,13 | 132 |
| 643223 55 | F | < 1 Sem. | 17 | 0,13 | 132 |
| 643247 55 | F | Consult. | 18,3 | 0,13 | 132 |
| 643827 99 | F | < 1 Sem. | 123 | 0,13 | 141 |
| 643858 99 | F | < 1 Sem. | 94,5 | 0,13 | 141 |
| 643872 55 | F | < 1 Sem. | 17 | 0,13 | 132 |
| 643896 55 | F | < 1 Sem. | 18,9 | 0,13 | 132 |
| 643919 55 | F | Consult. | 17,4 | 0,13 | 132 |
| 643933 55 | F | 4 Sem. | 16 | 0,13 | 132 |
| 644381 55 | F | < 1 Sem. | 25,4 | 0,13 | 132 |
| 646106 00 | G | < 1 Sem. | 234 | 0,13 | 127 |
| 646738 00 | F | < 1 Sem. | 61,1 | 0,1 | 114 |
| 646752 00 | F | < 1 Sem. | 61,1 | 0,1 | 114 |
| 646790 00 | G | Consult. | 26,1 | 0,1 | 123 |
| 646813 00 | G | Consult. | 26,1 | 0,1 | 123 |
| 646837 00 | G | Consult. | 26,1 | 0,1 | 123 |
| 646851 00 | G | Consult. | 39,1 | 0,1 | 123 |
| 646875 00 | G | Consult. | 39,1 | 0,1 | 123 |
| 646899 00 | G | Consult. | 39,1 | 0,1 | 123 |
| 646912 00 | G | Consult. | 48,8 | 0,1 | 123 |
| 646936 00 | G | Consult. | 48,8 | 0,1 | 123 |
| 646950 00 | G | Consult. | 48,8 | 0,1 | 123 |
| 648176 00 | F | Consult. | 22,6 | 0,1 | 114 |
| 651574 00 | G | Consult. | 176 | 0,13 | 131 |
| 651673 00 | G | < 1 Sem. | 176 | 0,13 | 131 |
| 651697 00 | G | Consult. | 176 | 0,13 | 131 |
| 657802 00 | F | < 1 Sem. | 26,2 | 0,1 | 114 |
| 661183 99 | D | Consult. | 443 | - | 72 |
| 661206 99 | D | Consult. | 443 | - | 72 |
| 661268 99 | D | Consult. | 443 | - | 72 |
| 661282 99 | D | Consult. | 443 | - | 72 |
| 661664 99 | D | Consult. | 424 | - | 72 |
| 661688 99 | D | Consult. | 424 | - | 72 |
| 661732 99 | D | Consult. | 424 | - | 72 |
| 661756 99 | D | Consult. | 424 | - | 72 |
| 661886 99 | D | Consult. | 15,2 | - | 72 |
| 662051 00 | C | Consult. | 327 | - | 143 |
| 662075 00 | C | Consult. | 344 | - | 143 |
| 662099 00 | C | Consult. | 341 | - | 143 |
| 662623 99 | D | Consult. | 443 | - | 72 |
| 662661 99 | D | Consult. | 443 | - | 72 |
| 662708 99 | D | Consult. | 424 | - | 72 |
| 662746 99 | D | Consult. | 424 | - | 72 |
| 662777 99 | D | Consult. | 15,2 | - | 72 |
| 662791 99 | D | Consult. | 28,9 | - | 72 |
| 662807 99 | D | Consult. | 30,2 | - | 72 |
| 663873 99 | D | Consult. | 428 | - | 71 |
| 663880 99 | D | Consult. | 428 | - | 71 |
| 664368 99 | D | Consult. | 535 | - | 71 |
| 664443 99 | D | Consult. | 535 | - | 71 |
| 664450 99 | D | Consult. | 535 | - | 71 |
| 664528 99 | D | Consult. | 732 | - | 71 |
| 664535 99 | D | Consult. | 732 | - | 71 |
| 664603 99 | D | Consult. | 732 | - | 71 |
| 664610 99 | D | Consult. | 732 | - | 71 |
| 664627 99 | D | Consult. | 732 | - | 71 |
| 664634 99 | D | Consult. | 732 | - | 71 |
| 665047 00 | B | Consult. | 1683 | 0,13 | 157 |
| 665142 00 | F | < 1 Sem. | 27,5 | 0,1 | 114 |
| 665166 00 | F | Consult. | 27,5 | 0,1 | 114 |
| 666010 99 | D | Consult. | 458 | - | 72 |
| 666027 99 | D | Consult. | 458 | - | 72 |
| 666034 99 | D | Consult. | 458 | - | 72 |
| 666249 99 | D | Consult. | 493 | - | 71 |
| 666256 99 | D | Consult. | 493 | - | 71 |

☐ : Produit conforme aux critères de l'opération standardisée Certificat Economies d'Énergie

| Code | Cat. Remise | Délai | Prix HT (€) | ECL (€) | Page Barême |
|---|---|---|---|---|---|
| 666287 99 | D | Consult. | 535 | - | 71 |
| 666294 99 | D | Consult. | 535 | - | 71 |
| 668007 99 | D | Consult. | 581 | - | 71 |
| 668014 99 | D | Consult. | 581 | - | 71 |
| 668021 99 | D | Consult. | 580 | - | 71 |
| 668045 99 | D | Consult. | 580 | - | 71 |
| 668961 00 | D | Consult. | 279 | - | 150 |
| 669142 00 | D | Consult. | 472 | - | 150 |
| 669166 00 | D | Consult. | 472 | - | 151 |
| 669180 00 | D | Consult. | 472 | - | 151 |
| 669203 00 | D | Consult. | 491 | - | 151 |
| 669227 00 | D | Consult. | 491 | - | 151 |
| 669241 00 | D | Consult. | 472 | - | 151 |
| 669265 00 | D | < 1 Sem. | 472 | - | 151 |
| 669289 00 | D | Consult. | 491 | - | 151 |
| 669302 00 | D | < 1 Sem. | 491 | - | 151 |
| 669706 00 | G | 4 Sem. | 135 | 0,1 | 122 |
| 669720 00 | G | 4 Sem. | 135 | 0,1 | 122 |
| 669768 00 | G | 4 Sem. | 164 | 0,1 | 122 |
| 669782 00 | G | 4 Sem. | 164 | 0,1 | 122 |
| 671596 00 | C | 4 Sem. | 236 | - | 150 |
| 671619 00 | C | 4 Sem. | 236 | - | 150 |
| 672813 99 | D | Consult. | 477 | - | 72 |
| 672820 99 | D | Consult. | 477 | - | 72 |
| 675600 00 | C | Consult. | 449 | - | 27 |
| 680978 00 | B | Consult. | 55,1 | - | 103 |
| 680992 00 | B | Consult. | 55,1 | - | 103 |
| 681151 00 | G | Consult. | 234 | 0,13 | 128 |
| 687086 00 | G | Consult. | 43,4 | 0,1 | 122 |
| 687109 00 | G | < 1 Sem. | 43,4 | 0,1 | 122 |
| 689188 00 | G | Consult. | 199 | 0,13 | 130 |
| 689447 00 | G | < 1 Sem. | 199 | 0,13 | 130 |
| 689522 00 | G | < 1 Sem. | 199 | 0,13 | 130 |
| 689621 00 | G | Consult. | 199 | 0,13 | 130 |
| 689706 00 | G | < 1 Sem. | 199 | 0,13 | 130 |
| 689782 00 | G | < 1 Sem. | 199 | 0,13 | 130 |
| 690320 00 | G | Consult. | 234 | 0,13 | 128 |
| 690344 00 | G | Consult. | 200 | 0,13 | 128 |
| 691716 00 | G | Consult. | 200 | 0,13 | 128 |
| 693923 00 | G | Consult. | 72,4 | 0,1 | 118 |
| 693947 00 | G | Consult. | 72,4 | 0,1 | 118 |
| 693961 00 | G | Consult. | 72,4 | 0,1 | 118 |
| 696896 00 | C | Consult. | 308 | - | 143 |
| 696919 00 | C | Consult. | 321 | - | 143 |
| 697474 00 | G | < 1 Sem. | 30,4 | 0,1 | 122 |
| 697498 00 | G | Consult. | 30,4 | 0,1 | 122 |
| 697509 33 | F | < 1 Sem. | 2,58 | - | 144 |
| 697511 00 | G | Consult. | 30,4 | 0,1 | 122 |
| 697691 33 | F | < 1 Sem. | 2,58 | - | 144 |
| 698784 00 | D | Consult. | 279 | - | 150 |
| 698807 00 | D | Consult. | 324 | - | 150 |
| 698821 00 | D | Consult. | 300 | - | 150 |
| 7010231P2 | B | < 1 Sem. | 58 | - | 105 |
| 7010231P6 | B | < 1 Sem. | 61,4 | - | 105 |
| 701323 00 | C | 4 Sem. | 34,4 | - | 27 |
| 702784 40 | E | Consult. | 35,8 | 0,13 | 133 |
| 702791 40 | E | < 1 Sem. | 35,8 | 0,13 | 133 |
| 702807 40 | E | < 1 Sem. | 35,8 | 0,13 | 133 |
| 704733 27 | E | < 1 Sem. | 16,6 | 0,13 | 134 |
| 704757 27 | E | Consult. | 16,6 | 0,13 | 134 |
| 704986 70 | F | < 1 Sem. | 21,2 | 0,13 | 135 |
| 705237 00 | G | < 1 Sem. | 20,9 | 0,1 | 118 |
| 705251 00 | G | < 1 Sem. | 20,9 | 0,1 | 118 |
| 706218 40 | F | < 1 Sem. | 44,8 | 0,13 | 134 |
| 706225 40 | F | < 1 Sem. | 46,8 | 0,13 | 134 |
| 706232 40 | F | Consult. | 56,8 | 0,13 | 134 |
| 706249 40 | F | < 1 Sem. | 54,3 | 0,13 | 134 |
| 706596 00 | F | < 1 Sem. | 21,7 | 0,1 | 121 |
| 706619 00 | F | Consult. | 21,7 | 0,1 | 121 |
| 706633 00 | F | Consult. | 21,7 | 0,1 | 121 |
| 706657 00 | F | Consult. | 21,7 | 0,1 | 121 |
| 706676 40 | F | Consult. | 27,3 | 0,13 | 136 |
| 706683 40 | F | < 1 Sem. | 27,3 | 0,13 | 136 |
| 706690 40 | F | < 1 Sem. | 27,3 | 0,13 | 136 |
| 706706 40 | F | 4 Sem. | 27,3 | 0,13 | 136 |

| Code | Cat. Remise | Délai | Prix HT (€) | ECL (€) | Page Barême |
|---|---|---|---|---|---|
| 706713 40 | F | < 1 Sem. | 27,3 | 0,13 | 136 |
| 706720 40 | F | < 1 Sem. | 27,3 | 0,13 | 136 |
| 706737 40 | F | Consult. | 27,3 | 0,13 | 136 |
| 706744 40 | F | < 1 Sem. | 27,3 | 0,13 | 136 |
| 706751 40 | F | < 1 Sem. | 27,3 | 0,13 | 136 |
| 706812 70 | F | < 1 Sem. | 21,2 | 0,13 | 135 |
| 707246 70 | F | < 1 Sem. | 21,2 | 0,13 | 135 |
| 707505 15 | G | Consult. | 241 | 0,13 | 129 |
| 707555 00 | G | < 1 Sem. | 24,1 | 0,1 | 118 |
| 707579 00 | G | < 1 Sem. | 24,1 | 0,1 | 118 |
| 707593 00 | G | Consult. | 24,1 | 0,1 | 118 |
| 707616 00 | G | < 1 Sem. | 28,9 | 0,1 | 118 |
| 707630 00 | G | < 1 Sem. | 28,9 | 0,1 | 118 |
| 707654 00 | G | Consult. | 28,9 | 0,1 | 118 |
| 707678 00 | G | < 1 Sem. | 28,9 | 0,1 | 118 |
| 707692 00 | G | < 1 Sem. | 28,9 | 0,1 | 118 |
| 707715 00 | G | Consult. | 28,9 | 0,1 | 118 |
| 707753 00 | G | < 1 Sem. | 15,4 | 0,1 | 118 |
| 707777 00 | G | Consult. | 15,4 | 0,1 | 118 |
| 707876 00 | G | < 1 Sem. | 17,8 | 0,1 | 118 |
| 707890 00 | G | < 1 Sem. | 17,8 | 0,1 | 118 |
| 707913 00 | G | < 1 Sem. | 17,8 | 0,1 | 118 |
| 707937 00 | G | < 1 Sem. | 17,8 | 0,1 | 118 |
| 707951 00 | G | < 1 Sem. | 17,8 | 0,1 | 118 |
| ☐ 708075 00 | C | Consult. | 475 | - | 59 |
| ☐ 708082 00 | C | Consult. | 472 | - | 59 |
| ☐ 708099 00 | C | Consult. | 674 | - | 59 |
| ☐ 708105 00 | C | Consult. | 672 | - | 59 |
| ☐ 708112 00 | C | Consult. | 554 | - | 59 |
| ☐ 708129 00 | C | Consult. | 539 | - | 59 |
| ☐ 708136 00 | C | Consult. | 539 | - | 59 |
| ☐ 708143 00 | C | Consult. | 539 | - | 59 |
| ☐ 708150 00 | C | Consult. | Consult | - | 59 |
| ☐ 708167 00 | C | Consult. | 411 | - | 59 |
| ☐ 708174 00 | C | Consult. | 663 | - | 59 |
| ☐ 708181 00 | C | Consult. | 663 | - | 59 |
| ☐ 708198 00 | C | Consult. | 512 | - | 59 |
| ☐ 708204 00 | C | Consult. | 472 | - | 59 |
| ☐ 708211 00 | C | Consult. | 512 | - | 59 |
| ☐ 708235 00 | C | Consult. | 417 | - | 55 |
| ☐ 708259 00 | C | Consult. | 376 | - | 55 |
| ☐ 708273 00 | C | Consult. | 414 | - | 55 |
| ☐ 708297 00 | C | Consult. | 372 | - | 55 |
| 710093 55 | F | < 1 Sem. | 15,3 | 0,13 | 132 |
| 710116 55 | F | < 1 Sem. | 16,1 | 0,13 | 132 |
| 710154 55 | F | < 1 Sem. | 17 | 0,13 | 132 |
| 710185 55 | F | Consult. | 18,3 | 0,13 | 132 |
| 710451 05 | F | < 1 Sem. | 25,4 | 0,13 | 132 |
| 710833 80 | F | Consult. | 50,4 | 0,13 | 141 |
| 710932 40 | F | < 1 Sem. | 32,7 | 0,13 | 140 |
| 713945 00 | F | < 1 Sem. | 32,1 | 0,1 | 114 |
| 713969 00 | F | < 1 Sem. | 32,1 | 0,1 | 114 |
| 714003 00 | F | Consult. | 48,1 | 0,1 | 114 |
| 714065 00 | F | < 1 Sem. | 48,1 | 0,1 | 114 |
| 715838 27 | E | < 1 Sem. | 16,6 | 0,13 | 134 |
| 716286 27 | E | < 1 Sem. | 16,6 | 0,13 | 134 |
| 716385 27 | E | Consult. | 22 | 0,13 | 134 |
| 716422 27 | E | < 1 Sem. | 22 | 0,13 | 134 |
| 716712 27 | E | Consult. | 16,6 | 0,13 | 134 |
| 716811 27 | E | < 1 Sem. | 22 | 0,13 | 134 |
| 716859 27 | E | < 1 Sem. | 22 | 0,13 | 134 |
| 717483 00 | G | 4 Sem. | 105 | 0,1 | 122 |
| 717506 00 | G | 4 Sem. | 105 | 0,1 | 122 |
| 718628 00 | C | Consult. | 285 | - | 143 |
| 721253 00 | C | Consult. | 189 | - | 143 |
| 721353 00 | F | < 1 Sem. | 11 | 0,1 | 118 |
| 724680 00 | B | Consult. | 814 | - | 85 |
| 724697 00 | B | Consult. | 814 | - | 85 |
| 724703 00 | B | Consult. | 852 | - | 85 |
| 724710 00 | B | Consult. | 847 | - | 85 |
| 724727 00 | B | Consult. | 740 | - | 85 |
| 724734 00 | B | Consult. | 740 | - | 85 |
| 724741 00 | B | Consult. | 773 | - | 85 |
| 724758 00 | B | Consult. | 773 | - | 85 |
| 724772 00 | D | Consult. | 739 | - | 82 |

| Code | Cat. Remise | Délai | Prix HT (€) | ECL (€) | Page Barême |
|---|---|---|---|---|---|
| 724796 00 | D | Consult. | 803 | - | 82 |
| 724826 00 | D | Consult. | 954 | - | 82 |
| 724840 00 | D | Consult. | 899 | - | 82 |
| 725021 00 | D | Consult. | 952 | - | 81 |
| 725045 00 | D | Consult. | 1073 | - | 81 |
| 725069 00 | D | Consult. | 1184 | - | 81 |
| 725083 00 | D | Consult. | 1326 | - | 81 |
| 725106 00 | D | Consult. | 1466 | - | 81 |
| 725120 00 | D | Consult. | 772 | - | 83 |
| 725137 00 | D | Consult. | 813 | - | 83 |
| 725144 00 | D | Consult. | 854 | - | 83 |
| 725151 00 | D | Consult. | 976 | - | 83 |
| 725168 00 | D | Consult. | 1121 | - | 83 |
| 725175 00 | D | Consult. | 1432 | - | 83 |
| 725182 00 | D | Consult. | 1550 | - | 83 |
| 725809 00 | D | Consult. | 560 | - | 84 |
| 725816 00 | D | Consult. | 739 | - | 84 |
| 725823 00 | D | 4 Sem. | 601 | - | 84 |
| 725830 00 | D | Consult. | 803 | - | 84 |
| 725861 00 | D | Consult. | 842 | - | 81 |
| 725878 00 | D | Consult. | 823 | - | 81 |
| 725885 00 | D | Consult. | 882 | - | 81 |
| 725892 00 | D | Consult. | 752 | - | 81 |
| 725908 00 | D | Consult. | 823 | - | 81 |
| 725915 00 | D | Consult. | 887 | - | 81 |
| 725922 00 | D | Consult. | 489 | - | 81 |
| 726179 40 | F | < 1 Sem. | 71,7 | 0,13 | 141 |
| 726209 40 | F | < 1 Sem. | 99,2 | 0,13 | 141 |
| 728338 00 | F | < 1 Sem. | 8,42 | 0,1 | 118 |
| 728352 00 | F | 4 Sem. | 8,42 | 0,1 | 118 |
| 728376 00 | F | < 1 Sem. | 10,1 | 0,1 | 118 |
| 728390 00 | F | < 1 Sem. | 10,1 | 0,1 | 118 |
| 730225 00 | F | Consult. | 11 | 0,1 | 118 |
| 731384 99 | C | 4 Sem. | 160 | - | 27 |
| 731438 99 | C | Consult. | 24,8 | - | 27 |
| 734006 15 | F | Consult. | 302 | 0,13 | 131 |
| 734020 15 | G | Consult. | 217 | 0,13 | 131 |
| 734037 15 | G | < 1 Sem. | 217 | 0,13 | 131 |
| 734044 15 | G | < 1 Sem. | 214 | 0,13 | 131 |
| 739662 00 | F | Consult. | 58,5 | 0,1 | 121 |
| 739747 00 | F | < 1 Sem. | 58,5 | 0,1 | 121 |
| 739761 00 | F | Consult. | 58,5 | 0,1 | 121 |
| 740781 00 | B | 4 Sem. | 80,5 | - | 151 |
| 740804 00 | C | 4 Sem. | 143 | - | 151 |
| 740828 00 | B | Consult. | 73,8 | - | 151 |
| 740866 00 | B | Consult. | 140 | - | 151 |
| 740941 00 | C | 4 Sem. | 140 | - | 151 |
| 740965 00 | B | Consult. | 116 | - | 151 |
| 741009 00 | C | Consult. | 167 | - | 151 |
| 741023 00 | B | Consult. | 125 | - | 151 |
| 741085 00 | C | 4 Sem. | 197 | - | 151 |
| 742457 00 | F | < 1 Sem. | 17,5 | 0,1 | 114 |
| 742766 00 | C | 4 Sem. | 1147 | - | 151 |
| 743232 00 | G | Consult. | 54,2 | 0,1 | 124 |
| 743256 00 | G | Consult. | 54,2 | 0,1 | 124 |
| 743270 00 | G | Consult. | 54,2 | 0,1 | 124 |
| 743294 00 | G | Consult. | 81,4 | 0,1 | 124 |
| 743317 00 | G | Consult. | 81,4 | 0,1 | 124 |
| 743331 00 | G | Consult. | 81,4 | 0,1 | 124 |
| 743355 00 | G | Consult. | 86,6 | 0,1 | 124 |
| 743379 00 | G | Consult. | 86,6 | 0,1 | 124 |
| 743393 00 | G | Consult. | 86,6 | 0,1 | 124 |
| 745424 00 | A | Consult. | 231 | - | 28 |
| 745455 00 | A | Consult. | 381 | - | 28 |
| 749514 00 | G | Consult. | 92,2 | 0,1 | 124 |
| 749538 00 | G | Consult. | 92,2 | 0,1 | 124 |
| 749552 00 | G | Consult. | 92,2 | 0,1 | 124 |
| 749576 00 | G | Consult. | 97,6 | 0,1 | 124 |
| 749590 00 | G | Consult. | 97,6 | 0,1 | 124 |
| 749613 00 | G | Consult. | 97,6 | 0,1 | 124 |
| 750251 00 | F | Consult. | 56,4 | 0,1 | 125 |
| 750275 00 | F | Consult. | 56,4 | 0,1 | 125 |
| 750299 00 | F | Consult. | 70,5 | 0,1 | 125 |
| 750312 00 | F | Consult. | 70,5 | 0,1 | 125 |
| 750336 00 | F | < 1 Sem. | 106 | 0,1 | 125 |



☐ : Produit conforme aux critères de l'opération standardisée Certificat Economies d'Énergie

| Code | Cat. Remise | Délai | Prix HT (€) | ECL (€) | Page Barême |
|---|---|---|---|---|---|
| 750350 00 | F | < 1 Sem. | 106 | 0,1 | 125 |
| 753672 00 | G | Consult. | 458 | 0,1 | 125 |
| 753696 00 | G | < 1 Sem. | 458 | 0,1 | 125 |
| 753719 00 | G | Consult. | 589 | 0,1 | 125 |
| 753733 00 | G | Consult. | 589 | 0,1 | 125 |
| 759636 00 | F | Consult. | 16 | 0,1 | 117 |
| 759650 00 | F | Consult. | 16 | 0,1 | 117 |
| 759674 00 | F | Consult. | 16 | 0,1 | 117 |
| 759698 00 | F | Consult. | 16 | 0,1 | 116 |
| 764973 26 | G | < 1 Sem. | 45,2 | - | 144 |
| 764980 26 | G | Consult. | 45,2 | - | 144 |
| 767594 00 | F | Consult. | 10,2 | 0,1 | 115 |
| 767693 00 | F | < 1 Sem. | 13,5 | 0,1 | 115 |
| 767778 00 | F | Consult. | 15,8 | 0,1 | 115 |
| 767839 00 | F | Consult. | 15,5 | 0,1 | 115 |
| 768345 99 | D | Consult. | 185 | - | 69 |
| 768352 99 | D | Consult. | 266 | - | 69 |
| 768369 99 | D | Consult. | 144 | - | 69 |
| 768376 99 | D | Consult. | 185 | - | 69 |
| 768383 99 | D | Consult. | 266 | - | 69 |
| 768390 99 | D | Consult. | 144 | - | 69 |
| 768406 99 | D | Consult. | 185 | - | 69 |
| 768413 99 | D | Consult. | 266 | - | 69 |
| 768420 99 | D | Consult. | 207 | - | 68 |
| 768420 99 | D | Consult. | 207 | - | 69 |
| 768437 99 | D | Consult. | 293 | - | 68 |
| 768437 99 | D | Consult. | 293 | - | 69 |
| 768444 99 | D | Consult. | 219 | - | 69 |
| 768451 99 | D | Consult. | 303 | - | 69 |
| 768468 99 | D | Consult. | 168 | - | 69 |
| 768475 99 | D | Consult. | 220 | - | 69 |
| 768482 99 | D | Consult. | 169 | - | 69 |
| 768485 00 | G | Consult. | 33,4 | 0,1 | 120 |
| 768499 99 | D | Consult. | 303 | - | 69 |
| 768505 99 | D | Consult. | 169 | - | 69 |
| 768508 00 | G | Consult. | 33,4 | 0,1 | 120 |
| 768512 99 | D | Consult. | 219 | - | 69 |
| 768529 99 | D | Consult. | 303 | - | 69 |
| 768536 99 | D | Consult. | 230 | - | 69 |
| 768543 99 | D | Consult. | 329 | - | 69 |
| 768546 00 | G | Consult. | 33,4 | 0,1 | 120 |
| 768560 00 | G | Consult. | 33,4 | 0,1 | 120 |
| 768706 00 | G | Consult. | 64,6 | 0,1 | 120 |
| ☐ 769458 00 | B | Consult. | 496 | - | 90 |
| ☐ 769465 00 | B | Consult. | 512 | - | 90 |
| ☐ 769472 00 | B | Consult. | 514 | - | 90 |
| ☐ 769489 00 | B | Consult. | 514 | - | 90 |
| 771282 00 | C | 4 Sem. | 236 | - | 150 |
| 775790 00 | A | 4 Sem. | 1469 | - | 28 |
| 777357 00 | B | Consult. | 105 | - | 103 |
| 777371 00 | B | Consult. | 105 | - | 103 |
| 777395 00 | B | Consult. | 105 | - | 103 |
| 777527 00 | A | < 1 Sem. | 184 | - | 28 |
| 777541 00 | A | < 1 Sem. | 235 | - | 28 |
| 780951 00 | F | Consult. | 60,9 | 0,1 | 125 |
| 780975 00 | F | Consult. | 60,9 | 0,1 | 125 |
| 781019 00 | F | Consult. | 35,2 | 0,1 | 125 |
| 781033 00 | F | Consult. | 35,2 | 0,1 | 125 |
| 781057 00 | F | Consult. | 60,9 | 0,1 | 125 |
| 781071 00 | F | < 1 Sem. | 60,9 | 0,1 | 125 |
| 782498 00 | F | Consult. | 29,4 | 0,1 | 116 |
| 782771 00 | F | Consult. | 39,4 | 0,1 | 123 |
| 782795 00 | F | Consult. | 39,4 | 0,1 | 123 |
| 782818 00 | F | Consult. | 39,4 | 0,1 | 123 |
| 791803 99 | A | < 1 Sem. | 59 | - | 57 |
| 792114 00 | B | Consult. | 358 | - | 53 |
| 792121 00 | B | Consult. | 358 | - | 53 |
| 792138 00 | B | Consult. | 358 | - | 53 |
| 792145 00 | B | Consult. | 477 | - | 53 |
| 792169 00 | B | Consult. | 477 | - | 53 |
| 792176 00 | B | Consult. | 386 | - | 53 |
| 792183 00 | B | Consult. | 401 | - | 53 |
| 792190 00 | B | Consult. | 514 | - | 53 |
| 792206 00 | B | Consult. | 579 | - | 53 |
| 792213 00 | B | Consult. | 579 | - | 53 |

| Code | Cat. Remise | Délai | Prix HT (€) | ECL (€) | Page Barême |
|---|---|---|---|---|---|
| 792220 00 | B | Consult. | 718 | - | 53 |
| 792244 00 | B | Consult. | 790 | - | 53 |
| 792251 00 | B | Consult. | 947 | - | 53 |
| 792268 00 | B | Consult. | 947 | - | 53 |
| 793197 00 | B | Consult. | 151 | - | 38 |
| 793203 00 | B | Consult. | 151 | - | 38 |
| 793234 00 | B | Consult. | 161 | - | 38 |
| 793241 00 | B | Consult. | 161 | - | 38 |
| 793272 00 | B | Consult. | 181 | - | 39 |
| 793289 00 | B | Consult. | 181 | - | 39 |
| 793319 00 | B | Consult. | 202 | - | 38 |
| 793326 00 | B | Consult. | 202 | - | 38 |
| 793487 00 | B | 4 Sem. | 230 | - | 39 |
| 796525 00 | A | Consult. | 1387 | 0,26 | 157 |
| 797072 00 | C | Consult. | 715 | - | 66 |
| 797089 00 | C | Consult. | 786 | - | 66 |
| 797102 00 | C | Consult. | 835 | - | 66 |
| 797133 00 | C | Consult. | 715 | - | 66 |
| 797140 00 | C | Consult. | 786 | - | 66 |
| 797164 00 | C | Consult. | 835 | - | 66 |
| 797195 00 | C | Consult. | 755 | - | 66 |
| 797201 00 | C | Consult. | 799 | - | 66 |
| 797225 00 | C | Consult. | 846 | - | 66 |
| 797256 00 | C | Consult. | 755 | - | 66 |
| 797263 00 | C | Consult. | 799 | - | 66 |
| 797287 00 | C | Consult. | 846 | - | 66 |
| 798516 00 | C | < 1 Sem. | 62,5 | - | 49 |
| 798523 00 | C | < 1 Sem. | 113 | - | 49 |
| 798530 00 | C | Consult. | 159 | - | 49 |
| 798547 00 | C | Consult. | 203 | - | 49 |
| 798554 99 | C | 4 Sem. | 104 | - | 50 |
| 801666 00 | F | Consult. | 46 | 0,1 | 123 |
| 801680 00 | F | Consult. | 46 | 0,1 | 123 |
| 801703 00 | F | Consult. | 46 | 0,1 | 123 |
| 801727 00 | F | Consult. | 59,3 | 0,1 | 123 |
| 801741 00 | F | Consult. | 59,3 | 0,1 | 123 |
| 801765 00 | F | Consult. | 59,3 | 0,1 | 123 |
| 806111 00 | F | Consult. | 28,3 | 0,1 | 123 |
| 806135 00 | F | < 1 Sem. | 28,3 | 0,1 | 123 |
| 806159 00 | F | < 1 Sem. | 38,4 | 0,1 | 123 |
| 806173 00 | F | < 1 Sem. | 38,4 | 0,1 | 123 |
| 809725 00 | C | Consult. | 276 | - | 143 |
| 811719 00 | F | Consult. | 15 | 0,1 | 120 |
| 811757 00 | F | < 1 Sem. | 16,1 | 0,1 | 120 |
| 811771 00 | F | Consult. | 19,3 | 0,1 | 120 |
| 811795 00 | F | Consult. | 23,6 | 0,1 | 120 |
| 811818 00 | F | < 1 Sem. | 30 | 0,1 | 120 |
| 811832 00 | F | < 1 Sem. | 21,4 | 0,1 | 120 |
| 811856 00 | F | < 1 Sem. | 26,8 | 0,1 | 120 |
| 812749 00 | F | Consult. | 282 | - | 139 |
| 814512 00 | F | < 1 Sem. | 10,7 | 0,1 | 112 |
| 814536 00 | F | < 1 Sem. | 10,7 | 0,1 | 112 |
| 814710 00 | F | < 1 Sem. | 18,6 | 0,1 | 119 |
| 814796 00 | F | < 1 Sem. | 18,6 | 0,1 | 119 |
| 815597 00 | F | Consult. | 59,5 | 0,13 | 141 |
| 819210 00 | G | Consult. | 92,2 | 0,1 | 124 |
| 819234 00 | G | Consult. | 92,2 | 0,1 | 124 |
| 819258 00 | G | Consult. | 92,2 | 0,1 | 124 |
| 819296 00 | G | Consult. | 97,6 | 0,1 | 124 |
| 819319 00 | G | Consult. | 97,6 | 0,1 | 124 |
| 819333 00 | G | Consult. | 97,6 | 0,1 | 124 |
| 825886 00 | G | Consult. | 23,2 | 0,13 | 132 |
| 825893 00 | G | < 1 Sem. | 23,2 | 0,13 | 132 |
| 825916 00 | G | Consult. | 26,8 | 0,13 | 132 |
| 825930 00 | G | Consult. | 23,2 | 0,13 | 132 |
| 825954 00 | G | < 1 Sem. | 26,8 | 0,13 | 132 |
| 827598 00 | A | Consult. | 33,4 | - | 28 |
| 828397 00 | F | Consult. | 70,1 | 0,1 | 121 |
| 828410 00 | F | Consult. | 70,1 | 0,1 | 121 |
| 828434 00 | F | Consult. | 70,1 | 0,1 | 121 |
| 834178 00 | C | Consult. | 120 | - | 144 |
| 840459 00 | A | < 1 Sem. | 102 | - | 64 |
| 840466 00 | A | < 1 Sem. | 94 | - | 64 |
| ☐ 840473 00 | A | < 1 Sem. | 130 | - | 64 |
| ☐ 840480 00 | A | < 1 Sem. | 122 | - | 64 |

| Code | Cat. Remise | Délai | Prix HT (€) | ECL (€) | Page Barême |
|---|---|---|---|---|---|
| ☐ 840497 00 | A | < 1 Sem. | 177 | - | 64 |
| 847596 00 | C | Consult. | 261 | - | 33 |
| 847619 00 | C | Consult. | 226 | - | 33 |
| 847626 00 | C | Consult. | 262 | - | 33 |
| 847633 00 | C | Consult. | 255 | - | 33 |
| 847640 00 | C | Consult. | 297 | - | 33 |
| 847657 00 | C | Consult. | 238 | - | 33 |
| 847664 00 | C | Consult. | 261 | - | 33 |
| 853834 00 | F | < 1 Sem. | 74,5 | 0,13 | 140 |
| 859621 00 | C | 4 Sem. | 230 | - | 150 |
| 859737 00 | C | Consult. | 237 | - | 150 |
| 859744 00 | C | Consult. | 230 | - | 150 |
| 859881 00 | C | Consult. | 237 | - | 150 |
| 860832 00 | F | < 1 Sem. | 37,2 | 0,13 | 140 |
| 860856 00 | F | < 1 Sem. | 74,5 | 0,13 | 140 |
| 862492 00 | C | Consult. | 153 | - | 143 |
| 862508 00 | C | Consult. | 162 | - | 143 |
| 863987 00 | F | < 1 Sem. | 28,3 | - | 138 |
| 864014 00 | F | < 1 Sem. | 28,3 | - | 138 |
| ☐ 864927 00 | B | 4 Sem. | 651 | - | 81 |
| ☐ 864941 00 | B | 4 Sem. | 651 | - | 81 |
| ☐ 864989 00 | B | Consult. | 659 | - | 82 |
| ☐ 864996 00 | B | 4 Sem. | 657 | - | 82 |
| ☐ 865009 00 | B | 4 Sem. | 651 | - | 82 |
| ☐ 865016 00 | B | 4 Sem. | 657 | - | 82 |
| ☐ 865047 00 | B | Consult. | 705 | - | 82 |
| ☐ 865054 00 | B | 4 Sem. | 709 | - | 82 |
| ☐ 865061 00 | B | 4 Sem. | 702 | - | 82 |
| ☐ 865078 00 | B | 4 Sem. | 709 | - | 82 |
| 867087 40 | F | < 1 Sem. | 58 | 0,13 | 136 |
| 867124 40 | F | Consult. | 58 | 0,13 | 136 |
| 867230 80 | F | Consult. | 79,2 | 0,13 | 141 |
| 871562 00 | G | 4 Sem. | 107 | 0,13 | 130 |
| 871586 00 | G | Consult. | 104 | 0,13 | 130 |
| 871692 00 | G | < 1 Sem. | 110 | 0,13 | 130 |
| ☐ 872786 00 | B | Consult. | 1820 | - | 98 |
| ☐ 872793 00 | B | Consult. | 1783 | - | 98 |
| ☐ 872809 00 | B | Consult. | 1747 | - | 98 |
| ☐ 872823 00 | B | Consult. | 1820 | - | 98 |
| ☐ 872830 00 | B | Consult. | 1820 | - | 98 |
| ☐ 872847 00 | B | Consult. | 1747 | - | 98 |
| ☐ 872861 00 | B | Consult. | 1814 | - | 98 |
| ☐ 872878 00 | B | Consult. | 1777 | - | 98 |
| ☐ 872885 00 | B | Consult. | 1814 | - | 98 |
| ☐ 872908 00 | B | Consult. | 1814 | - | 98 |
| ☐ 872915 00 | B | Consult. | 1814 | - | 98 |
| ☐ 872922 00 | B | Consult. | 1814 | - | 98 |
| 874806 99 | D | Consult. | 60,3 | - | 54 |
| ☐ 880033 00 | B | 4 Sem. | 600 | - | 81 |
| ☐ 880040 00 | B | 4 Sem. | 665 | - | 82 |
| ☐ 880057 00 | B | Consult. | 769 | - | 81 |
| ☐ 880064 00 | B | Consult. | 813 | - | 82 |
| 880816 00 | G | Consult. | 19,6 | 0,13 | 132 |
| 880830 00 | G | < 1 Sem. | 19,6 | 0,13 | 132 |
| 880861 00 | G | Consult. | 23 | 0,13 | 132 |
| 881387 00 | D | Consult. | 158 | - | 29 |
| ☐ 881795 00 | B | 4 Sem. | 607 | - | 81 |
| ☐ 881801 00 | B | 4 Sem. | 671 | - | 82 |
| ☐ 881825 00 | B | 4 Sem. | 612 | - | 82 |
| 881835 99 | D | Consult. | 477 | - | 72 |
| ☐ 881856 00 | B | Consult. | 1154 | - | 82 |
| 881859 99 | D | Consult. | 495 | - | 72 |
| 881897 99 | D | Consult. | 477 | - | 72 |
| ☐ 881900 00 | B | 4 Sem. | 665 | - | 82 |
| 881910 99 | D | Consult. | 495 | - | 72 |
| ☐ 881924 00 | B | 4 Sem. | 711 | - | 82 |
| ☐ 881948 00 | B | 4 Sem. | 691 | - | 82 |
| ☐ 881955 00 | B | Consult. | 693 | - | 82 |
| ☐ 881962 00 | B | 4 Sem. | 693 | - | 82 |
| ☐ 881979 00 | B | 4 Sem. | 741 | - | 82 |
| ☐ 881986 00 | B | 4 Sem. | 741 | - | 82 |
| ☐ 881993 00 | B | 4 Sem. | 783 | - | 82 |
| ☐ 882006 00 | B | 4 Sem. | 783 | - | 82 |
| ☐ 882013 00 | B | 4 Sem. | 770 | - | 83 |
| ☐ 882020 00 | B | 4 Sem. | 770 | - | 83 |

☐ : Produit conforme aux critères de l'opération standardisée Certificat Economies d'Énergie

| Code | Cat. Remise | Délai | Prix HT (€) | ECL (€) | Page Barême |
|---|---|---|---|---|---|
| ☐ 882044 00 | B | 4 Sem. | 683 | - | 81 |
| ☐ 882068 00 | B | 4 Sem. | 734 | - | 81 |
| ☐ 882082 00 | B | 4 Sem. | 833 | - | 81 |
| ☐ 882105 00 | B | 4 Sem. | 815 | - | 81 |
| 883068 00 | A | Consult. | 133 | - | 64 |
| 883075 00 | A | Consult. | 122 | - | 64 |
| 883082 00 | A | Consult. | 206 | - | 64 |
| 883099 00 | A | Consult. | 150 | - | 64 |
| 883105 00 | A | Consult. | 206 | - | 64 |
| ☐ 886578 00 | B | 4 Sem. | 626 | - | 82 |
| 887044 00 | B | 4 Sem. | 165 | - | 151 |
| ☐ 887520 00 | B | 4 Sem. | 626 | - | 82 |
| 887549 00 | C | 4 Sem. | 362 | - | 150 |
| 887754 00 | C | Consult. | 189 | - | 143 |
| 888273 40 | F | < 1 Sem. | 146 | 0,13 | 141 |
| 888297 40 | F | < 1 Sem. | 198 | 0,13 | 141 |
| 888365 25 | G | < 1 Sem. | 41,7 | 0,13 | 134 |
| 888464 25 | F | < 1 Sem. | 25,6 | 0,13 | 134 |
| 888525 25 | G | Consult. | 38,1 | 0,13 | 134 |
| 888624 25 | F | < 1 Sem. | 27,7 | 0,13 | 134 |
| 888730 25 | F | Consult. | 33,2 | 0,13 | 134 |
| 888778 25 | G | < 1 Sem. | 49,4 | 0,13 | 134 |
| 889089 70 | F | < 1 Sem. | 50 | 0,13 | 136 |
| 889416 70 | F | Consult. | 50 | 0,13 | 136 |
| 889447 70 | F | < 1 Sem. | 50 | 0,13 | 136 |
| 889478 70 | F | < 1 Sem. | 50 | 0,13 | 136 |
| 890600 00 | C | 4 Sem. | 236 | - | 150 |
| 890839 00 | G | < 1 Sem. | 156 | 0,13 | 130 |
| 891645 00 | C | 4 Sem. | 236 | - | 150 |
| 892775 40 | F | Consult. | 78,7 | 0,13 | 133 |
| 892799 40 | F | Consult. | 81,2 | 0,13 | 133 |
| 893925 40 | F | < 1 Sem. | 1462 | 0,13 | 140 |
| 895674 00 | B | Consult. | 53,2 | - | 151 |
| 895698 00 | B | Consult. | 53,2 | - | 151 |
| 895728 00 | C | 4 Sem. | 355 | - | 150 |
| 895773 00 | F | Consult. | 28,3 | - | 138 |
| 897404 70 | G | < 1 Sem. | 123 | 0,13 | 135 |
| 897435 70 | G | Consult. | 123 | 0,13 | 135 |
| 897466 70 | G | Consult. | 123 | 0,13 | 135 |
| 897497 70 | G | < 1 Sem. | 123 | 0,13 | 135 |
| 897589 40 | G | 4 Sem. | 51,2 | 0,13 | 136 |
| 897602 40 | G | Consult. | 51,2 | 0,13 | 136 |
| 897623 00 | C | Consult. | 236 | - | 150 |
| 898586 40 | F | < 1 Sem. | 65,2 | 0,13 | 140 |
| 898869 70 | G | Consult. | 59,2 | 0,13 | 135 |
| 898890 70 | G | < 1 Sem. | 59,2 | 0,13 | 135 |
| 898920 70 | G | < 1 Sem. | 59,2 | 0,13 | 135 |
| 900576 00 | D | Consult. | 365 | - | 29 |
| 904442 00 | B | Consult. | 1486 | 0,52 | 157 |
| 904459 00 | B | Consult. | 1617 | 0,13 | 157 |
| ☐ 905156 00 | B | 4 Sem. | 718 | - | 97 |
| ☐ 905163 00 | B | 4 Sem. | 1232 | - | 98 |
| ☐ 905170 00 | B | 4 Sem. | 1514 | - | 98 |
| ☐ 905187 00 | B | 4 Sem. | 624 | - | 97 |
| ☐ 905194 00 | B | Consult. | 718 | - | 97 |
| ☐ 905200 00 | B | Consult. | 1096 | - | 98 |
| ☐ 905217 00 | B | Consult. | 624 | - | 97 |
| ☐ 905224 00 | B | Consult. | 1820 | - | 98 |
| ☐ 905231 00 | B | Consult. | 1514 | - | 98 |
| ☐ 905248 00 | B | Consult. | 1232 | - | 98 |
| ☐ 905255 00 | B | Consult. | 1130 | - | 98 |
| ☐ 905262 00 | B | Consult. | 1820 | - | 98 |
| ☐ 905279 00 | B | Consult. | 1747 | - | 98 |
| ☐ 905286 00 | B | Consult. | 1820 | - | 98 |
| ☐ 905293 00 | B | Consult. | 1783 | - | 98 |
| ☐ 905309 00 | B | Consult. | 1747 | - | 98 |
| ☐ 906018 00 | B | Consult. | 627 | - | 83 |
| 906032 00 | B | Consult. | 745 | - | 83 |
| ☐ 906056 00 | B | Consult. | 644 | - | 84 |
| ☐ 906063 00 | B | Consult. | 759 | - | 84 |
| ☐ 906094 00 | B | Consult. | 812 | - | 83 |
| ☐ 906100 00 | B | Consult. | 917 | - | 83 |
| ☐ 906131 00 | B | Consult. | 1023 | - | 84 |
| ☐ 906148 00 | B | Consult. | 1031 | - | 84 |
| ☐ 906209 00 | B | Consult. | 831 | - | 84 |

| Code | Cat. Remise | Délai | Prix HT (€) | ECL (€) | Page Barême |
|---|---|---|---|---|---|
| ☐ 906223 00 | B | Consult. | 836 | - | 84 |
| ☐ 906230 00 | B | Consult. | 817 | - | 84 |
| 906247 00 | B | Consult. | 781 | - | 84 |
| 908305 00 | G | Consult. | 1870 | 0,13 | 139 |
| 908503 00 | G | < 1 Sem. | 1872 | 0,13 | 139 |
| ☐ 909729 00 | B | Consult. | 606 | - | 83 |
| ☐ 909736 00 | B | Consult. | 752 | - | 83 |
| ☐ 909743 00 | B | Consult. | 752 | - | 83 |
| ☐ 909750 00 | B | Consult. | 611 | - | 83 |
| ☐ 909774 00 | B | Consult. | 758 | - | 83 |
| ☐ 909781 00 | B | Consult. | 608 | - | 83 |
| ☐ 909798 00 | B | Consult. | 752 | - | 83 |
| ☐ 909804 00 | B | Consult. | 753 | - | 83 |
| ☐ 909811 00 | B | Consult. | 611 | - | 83 |
| ☐ 909828 00 | B | Consult. | 759 | - | 83 |
| ☐ 909835 00 | B | Consult. | 759 | - | 83 |
| ☐ 909859 00 | B | < 1 Sem. | 753 | - | 83 |
| ☐ 909866 00 | B | Consult. | 753 | - | 83 |
| ☐ 909873 00 | B | Consult. | 611 | - | 83 |
| 909880 00 | B | Consult. | 758 | - | 83 |
| ☐ 909897 00 | B | Consult. | 758 | - | 83 |
| ☐ 909903 00 | B | Consult. | 606 | - | 83 |
| ☐ 909910 00 | B | Consult. | 755 | - | 83 |
| ☐ 909927 00 | B | Consult. | 753 | - | 83 |
| ☐ 909934 00 | B | Consult. | 611 | - | 83 |
| ☐ 909958 00 | B | Consult. | 759 | - | 83 |
| ☐ 909965 00 | B | Consult. | 771 | - | 83 |
| ☐ 909972 00 | B | Consult. | 770 | - | 83 |
| 909985 30 | C | Consult. | 288 | - | 143 |
| ☐ 909989 00 | B | Consult. | 811 | - | 83 |
| ☐ 909996 00 | B | Consult. | 776 | - | 83 |
| ☐ 910008 00 | B | Consult. | 776 | - | 83 |
| ☐ 910015 00 | B | Consult. | 816 | - | 83 |
| ☐ 910022 00 | B | Consult. | 771 | - | 83 |
| 910035 30 | C | Consult. | 342 | - | 143 |
| ☐ 910039 00 | B | Consult. | 771 | - | 83 |
| ☐ 910046 00 | B | Consult. | 811 | - | 83 |
| ☐ 910053 00 | B | Consult. | 776 | - | 83 |
| ☐ 910060 00 | B | Consult. | 776 | - | 83 |
| ☐ 910077 00 | B | Consult. | 817 | - | 83 |
| ☐ 910084 00 | B | Consult. | 770 | - | 83 |
| ☐ 910091 00 | B | Consult. | 770 | - | 83 |
| ☐ 910107 00 | B | Consult. | 811 | - | 83 |
| ☐ 910114 00 | B | Consult. | 776 | - | 83 |
| 910121 00 | B | Consult. | 776 | - | 83 |
| 910134 30 | C | Consult. | 267 | - | 143 |
| ☐ 910138 00 | B | Consult. | 816 | - | 83 |
| ☐ 910145 00 | B | Consult. | 771 | - | 83 |
| ☐ 910152 00 | B | Consult. | 771 | - | 83 |
| 910158 30 | C | Consult. | 317 | - | 143 |
| ☐ 910169 00 | B | Consult. | 811 | - | 83 |
| 910172 30 | C | < 1 Sem. | 267 | - | 143 |
| ☐ 910176 00 | B | Consult. | 776 | - | 83 |
| ☐ 910183 00 | B | Consult. | 776 | - | 83 |
| ☐ 910190 00 | B | Consult. | 817 | - | 83 |
| 910196 30 | C | Consult. | 317 | - | 143 |
| ☐ 910206 00 | B | Consult. | 781 | - | 84 |
| ☐ 910213 00 | B | Consult. | 781 | - | 84 |
| ☐ 910220 00 | B | Consult. | 819 | - | 84 |
| ☐ 910237 00 | B | Consult. | 786 | - | 84 |
| ☐ 910244 00 | B | Consult. | 786 | - | 84 |
| ☐ 910251 00 | B | Consult. | 826 | - | 84 |
| ☐ 910268 00 | B | Consult. | 780 | - | 84 |
| ☐ 910275 00 | B | Consult. | 780 | - | 84 |
| ☐ 910282 00 | B | Consult. | 821 | - | 84 |
| ☐ 910299 00 | B | Consult. | 788 | - | 84 |
| ☐ 910305 00 | B | Consult. | 788 | - | 84 |
| ☐ 910312 00 | B | Consult. | 827 | - | 84 |
| ☐ 910329 00 | B | Consult. | 779 | - | 84 |
| ☐ 910336 00 | B | Consult. | 779 | - | 84 |
| ☐ 910343 00 | B | Consult. | 821 | - | 84 |
| 910349 40 | B | Consult. | 149 | - | 151 |
| ☐ 910350 00 | B | Consult. | 786 | - | 84 |
| ☐ 910367 00 | B | Consult. | 786 | - | 84 |
| ☐ 910374 00 | B | Consult. | 826 | - | 84 |

| Code | Cat. Remise | Délai | Prix HT (€) | ECL (€) | Page Barême |
|---|---|---|---|---|---|
| ☐ 910381 00 | B | Consult. | 780 | - | 84 |
| ☐ 910398 00 | B | Consult. | 780 | - | 84 |
| ☐ 910404 00 | B | Consult. | 820 | - | 84 |
| ☐ 910411 00 | B | Consult. | 789 | - | 84 |
| ☐ 910428 00 | B | Consult. | 788 | - | 84 |
| ☐ 910435 00 | B | Consult. | 828 | - | 84 |
| 910523 30 | C | Consult. | 236 | - | 150 |
| 911213 00 | G | < 1 Sem. | 1605 | 0,13 | 139 |
| 911299 00 | G | Consult. | 1810 | 0,13 | 139 |
| 911374 00 | G | < 1 Sem. | 107 | 0,13 | 130 |
| 911411 00 | G | < 1 Sem. | 107 | 0,13 | 130 |
| 911497 00 | G | < 1 Sem. | 104 | 0,13 | 130 |
| 911534 00 | G | < 1 Sem. | 104 | 0,13 | 130 |
| 911626 00 | C | Consult. | 120 | - | 143 |
| 911640 00 | C | Consult. | 97,3 | - | 143 |
| 911664 00 | C | Consult. | 107 | - | 143 |
| 911688 00 | C | Consult. | 120 | - | 143 |
| 911701 00 | C | Consult. | 97,3 | - | 143 |
| 911725 00 | C | Consult. | 107 | - | 143 |
| 913661 30 | C | Consult. | 347 | - | 143 |
| 913975 30 | C | Consult. | 137 | - | 143 |
| 914641 00 | G | Consult. | 1240 | 0,13 | 139 |
| 914941 30 | C | Consult. | 145 | - | 143 |
| 914965 30 | C | Consult. | 145 | - | 143 |
| 915023 30 | C | Consult. | 151 | - | 143 |
| 915481 30 | B | Consult. | 100 | - | 151 |
| 915535 30 | B | Consult. | 93,1 | - | 151 |
| 915542 30 | B | Consult. | 90,3 | - | 151 |
| 915730 00 | G | 4 Sem. | 1987 | 0,13 | 139 |
| 915754 00 | G | Consult. | 970 | 0,13 | 139 |
| 916386 00 | G | Consult. | 918 | 0,13 | 139 |
| 916485 00 | G | < 1 Sem. | 1514 | 0,13 | 139 |
| 916858 00 | A | < 1 Sem. | 108 | - | 64 |
| 916865 00 | A | < 1 Sem. | 137 | - | 64 |
| 916872 00 | A | < 1 Sem. | 128 | - | 64 |
| 916889 00 | A | < 1 Sem. | 186 | - | 64 |
| 917550 00 | G | Consult. | 1271 | 0,13 | 139 |
| 919493 00 | G | 4 Sem. | 1770 | 0,13 | 139 |
| 922905 00 | G | < 1 Sem. | 74,8 | 0,13 | 128 |
| 923230 00 | G | < 1 Sem. | 76,6 | 0,13 | 128 |
| 926064 00 | G | Consult. | 1401 | 0,13 | 139 |
| 927337 00 | G | < 1 Sem. | 89 | 0,13 | 128 |
| 927375 00 | G | < 1 Sem. | 107 | 0,13 | 128 |
| 927412 00 | G | Consult. | 141 | 0,13 | 128 |
| 927436 00 | G | Consult. | 78,2 | 0,13 | 128 |
| 927450 00 | G | Consult. | 93,8 | 0,13 | 128 |
| 928136 00 | G | Consult. | 67,4 | 0,13 | 128 |
| 928174 00 | G | Consult. | 67,4 | 0,13 | 128 |
| 928600 00 | G | Consult. | 934 | 0,13 | 127 |
| 928778 00 | G | Consult. | 1832 | 0,13 | 127 |
| 929937 99 | A | Consult. | 12,5 | - | 98 |
| 929944 99 | A | Consult. | 12,9 | - | 98 |
| 929951 99 | A | Consult. | 30 | - | 99 |
| 929968 99 | A | Consult. | 31 | - | 99 |
| 930603 00 | G | 4 Sem. | 107 | 0,13 | 130 |
| 930627 00 | G | < 1 Sem. | 104 | 0,13 | 130 |
| 930668 30 | B | Consult. | 94,1 | - | 151 |
| 930682 30 | B | Consult. | 94,1 | - | 151 |
| 931429 30 | C | Consult. | 79,7 | - | 144 |
| 932345 00 | C | Consult. | 165 | - | 38 |
| 932352 00 | C | Consult. | 183 | - | 38 |
| 933581 00 | G | Consult. | 74,8 | 0,13 | 128 |
| 933635 00 | C | 4 Sem. | 230 | - | 150 |
| 933659 00 | C | 4 Sem. | 237 | - | 150 |
| 937777 00 | C | Consult. | 148 | - | 38 |
| 937784 00 | C | Consult. | 148 | - | 38 |
| 940796 99 | B | < 1 Sem. | 54,8 | - | 35 |
| 940802 99 | B | < 1 Sem. | 57,1 | - | 35 |
| 940819 99 | B | < 1 Sem. | 54,8 | - | 35 |
| 940826 99 | B | < 1 Sem. | 57,1 | - | 35 |
| 940833 99 | B | < 1 Sem. | 57,1 | - | 35 |
| 940857 99 | B | < 1 Sem. | 56,4 | - | 35 |
| 940864 99 | B | < 1 Sem. | 58,8 | - | 35 |
| 940871 99 | B | < 1 Sem. | 56,4 | - | 35 |
| 940888 99 | B | < 1 Sem. | 58,8 | - | 35 |





☐ : Produit conforme aux critères de l'opération standardisée Certificat Economies d'Énergie

| Code | Cat. Remise | Délai | Prix HT (€) | ECL (€) | Page Barême |
|---|---|---|---|---|---|
| 940895 99 | B | < 1 Sem. | 66,6 | - | 35 |
| 940901 99 | B | < 1 Sem. | 68,7 | - | 35 |
| 940918 99 | B | < 1 Sem. | 66,6 | - | 35 |
| 940925 99 | B | < 1 Sem. | 68,7 | - | 35 |
| 940932 99 | B | < 1 Sem. | 126 | - | 35 |
| 940949 99 | B | < 1 Sem. | 126 | - | 35 |
| 940956 99 | B | < 1 Sem. | 117 | - | 35 |
| 940963 99 | B | < 1 Sem. | 117 | - | 35 |
| 940970 99 | B | < 1 Sem. | 51,6 | - | 35 |
| 940987 99 | B | < 1 Sem. | 53,8 | - | 35 |
| 940994 99 | B | < 1 Sem. | 51,6 | - | 35 |
| 941007 99 | B | < 1 Sem. | 53,3 | - | 35 |
| 941014 99 | B | < 1 Sem. | 55,6 | - | 35 |
| 941021 99 | B | < 1 Sem. | 53,3 | - | 35 |
| 941038 99 | B | < 1 Sem. | 63,4 | - | 35 |
| 941045 99 | B | < 1 Sem. | 66,1 | - | 35 |
| 941052 99 | B | < 1 Sem. | 63,4 | - | 35 |
| 941069 99 | B | < 1 Sem. | 45,7 | - | 35 |
| 941076 99 | B | < 1 Sem. | 45,7 | - | 35 |
| 941083 99 | B | < 1 Sem. | 45,7 | - | 35 |
| 941090 99 | B | < 1 Sem. | 48,2 | - | 35 |
| 941106 99 | B | < 1 Sem. | 48,2 | - | 35 |
| 941113 99 | B | < 1 Sem. | 6,8 | - | 35 |
| 941120 99 | B | < 1 Sem. | 7,8 | - | 35 |
| 941137 99 | B | < 1 Sem. | 8,6 | - | 35 |
| 941144 99 | B | < 1 Sem. | 8,6 | - | 35 |
| 941151 99 | B | < 1 Sem. | 12,6 | - | 35 |
| 941168 99 | B | < 1 Sem. | 12 | - | 35 |
| 941687 99 | B | < 1 Sem. | 53,8 | - | 35 |
| 941694 99 | B | < 1 Sem. | 53,8 | - | 35 |
| 945756 00 | B | Consult. | 224 | - | 39 |
| 945763 00 | B | Consult. | 224 | - | 39 |
| ☐ 947375 99 | B | < 1 Sem. | 163 | - | 65 |
| ☐ 947382 99 | B | < 1 Sem. | 221 | - | 65 |
| 948747 99 | A | < 1 Sem. | 62,5 | - | 67 |
| 948754 99 | A | < 1 Sem. | 62,5 | - | 67 |
| 948785 99 | A | < 1 Sem. | 85,8 | - | 67 |
| 948792 99 | A | < 1 Sem. | 85,8 | - | 67 |
| 948808 99 | A | < 1 Sem. | 89,4 | - | 67 |
| 948822 99 | A | < 1 Sem. | 100 | - | 67 |
| 948839 99 | A | < 1 Sem. | 100 | - | 67 |
| 948846 99 | A | < 1 Sem. | 104 | - | 67 |
| 948853 99 | A | < 1 Sem. | 104 | - | 67 |
| 948860 99 | A | < 1 Sem. | 111 | - | 67 |
| 948884 99 | A | < 1 Sem. | 135 | - | 67 |
| 948907 99 | A | < 1 Sem. | 168 | - | 67 |
| 949997 00 | A | < 1 Sem. | 63 | - | 56 |
| 950009 00 | A | < 1 Sem. | 63 | - | 56 |
| 950030 00 | A | < 1 Sem. | 73 | - | 56 |
| 950047 00 | A | < 1 Sem. | 80 | - | 56 |
| 950054 00 | A | < 1 Sem. | 80 | - | 56 |
| 950078 00 | A | < 1 Sem. | 96 | - | 56 |
| 950085 00 | A | < 1 Sem. | 115 | - | 56 |
| 950092 00 | A | < 1 Sem. | 115 | - | 56 |
| 950108 00 | A | < 1 Sem. | 151 | - | 56 |
| 950122 00 | A | < 1 Sem. | 155 | - | 56 |
| 950139 00 | A | < 1 Sem. | 155 | - | 56 |
| 950306 00 | A | < 1 Sem. | 96 | - | 56 |
| 950307 70 | G | Consult. | 59,2 | 0,13 | 135 |
| 950313 00 | A | Consult. | 96 | - | 56 |
| 950338 70 | G | Consult. | 59,2 | 0,13 | 135 |
| 950351 00 | A | < 1 Sem. | 76 | - | 56 |
| 950375 00 | A | < 1 Sem. | 127 | - | 56 |
| 951045 27 | F | < 1 Sem. | 78,8 | 0,13 | 140 |
| 951113 40 | F | < 1 Sem. | 89,8 | 0,13 | 140 |
| 951151 40 | F | Consult. | 98,1 | 0,13 | 140 |
| 951489 27 | F | < 1 Sem. | 42 | 0,13 | 140 |
| 952011 80 | F | < 1 Sem. | 48 | 0,13 | 140 |
| 952271 55 | G | < 1 Sem. | 88,1 | 0,13 | 132 |
| 952318 55 | G | Consult. | 85,8 | 0,13 | 132 |
| 952356 55 | G | Consult. | 94,5 | 0,13 | 132 |
| 953635 00 | A | < 1 Sem. | 148 | - | 56 |
| 953642 00 | A | < 1 Sem. | 148 | - | 56 |
| 953659 00 | A | < 1 Sem. | 158 | - | 56 |
| 953666 00 | A | < 1 Sem. | 169 | - | 56 |

| Code | Cat. Remise | Délai | Prix HT (€) | ECL (€) | Page Barême |
|---|---|---|---|---|---|
| 953673 00 | A | < 1 Sem. | 169 | - | 56 |
| 953680 00 | A | < 1 Sem. | 172 | - | 56 |
| 953710 00 | A | < 1 Sem. | 180 | - | 56 |
| 953970 99 | A | < 1 Sem. | 37 | - | 56 |
| 953994 99 | A | < 1 Sem. | 56,4 | - | 56 |
| 954038 99 | A | < 1 Sem. | 6 | - | 56 |
| 954052 99 | A | Consult. | 48 | - | 76 |
| 954076 99 | A | < 1 Sem. | 39 | - | 56 |
| 954083 99 | A | < 1 Sem. | 38 | - | 56 |
| 955660 00 | A | < 1 Sem. | 250 | - | 75 |
| 955677 00 | A | < 1 Sem. | 250 | - | 75 |
| 955684 00 | A | < 1 Sem. | 313 | - | 75 |
| 955691 00 | A | < 1 Sem. | 313 | - | 75 |
| ☐ 955707 00 | A | < 1 Sem. | 337 | - | 75 |
| ☐ 955714 00 | A | < 1 Sem. | 337 | - | 75 |
| ☐ 955721 00 | A | < 1 Sem. | 387 | - | 75 |
| ☐ 955738 00 | A | < 1 Sem. | 387 | - | 75 |
| 955745 00 | A | Consult. | 250 | - | 75 |
| 955752 00 | A | Consult. | 250 | - | 75 |
| 955769 00 | A | Consult. | 313 | - | 75 |
| 955776 00 | A | < 1 Sem. | 313 | - | 75 |
| 955820 00 | A | < 1 Sem. | 396 | - | 75 |
| 955837 00 | A | < 1 Sem. | 396 | - | 75 |
| 955844 00 | A | Consult. | 396 | - | 75 |
| 955851 00 | A | < 1 Sem. | 396 | - | 75 |
| ☐ 955868 00 | A | < 1 Sem. | 500 | - | 75 |
| ☐ 955875 00 | A | Consult. | 500 | - | 75 |
| ☐ 955905 00 | A | < 1 Sem. | 537 | - | 75 |
| ☐ 955912 00 | A | < 1 Sem. | 537 | - | 75 |
| ☐ 955929 00 | A | < 1 Sem. | 630 | - | 75 |
| ☐ 955936 00 | A | < 1 Sem. | 630 | - | 75 |
| ☐ 955943 00 | A | < 1 Sem. | 740 | - | 75 |
| ☐ 955950 00 | A | < 1 Sem. | 740 | - | 75 |
| 956001 00 | A | < 1 Sem. | 455 | - | 75 |
| 956018 00 | A | < 1 Sem. | 455 | - | 75 |
| ☐ 956025 00 | A | < 1 Sem. | 573 | - | 75 |
| ☐ 956032 00 | A | < 1 Sem. | 573 | - | 75 |
| ☐ 956049 00 | A | < 1 Sem. | 850 | - | 75 |
| ☐ 956056 00 | A | < 1 Sem. | 850 | - | 75 |
| 956063 99 | A | Consult. | 48 | - | 76 |
| 956100 99 | B | Consult. | 11 | - | 65 |
| 956117 99 | B | Consult. | 18 | - | 65 |
| 960568 00 | C | Consult. | 36,6 | - | 44 |
| 960575 00 | C | Consult. | 36,6 | - | 44 |
| 960629 00 | C | Consult. | 36,6 | - | 44 |
| 960636 00 | C | Consult. | 36,6 | - | 44 |
| 960650 00 | C | Consult. | 48,4 | - | 44 |
| 960667 00 | C | Consult. | 36,6 | - | 44 |
| 960674 00 | C | Consult. | 28,3 | - | 44 |
| 960681 00 | C | Consult. | 28,3 | - | 44 |
| 960698 00 | C | Consult. | 28,3 | - | 44 |
| 960704 00 | C | Consult. | 51,9 | - | 44 |
| 960711 00 | C | Consult. | 36,6 | - | 44 |
| 960728 00 | C | Consult. | 36,6 | - | 44 |
| 960735 00 | C | Consult. | 36,6 | - | 44 |
| 960865 00 | C | Consult. | 359 | - | 46 |
| 961008 99 | A | Consult. | 93,6 | - | 40 |
| 961015 99 | A | Consult. | 93,6 | - | 40 |
| 961022 99 | A | Consult. | 101 | - | 40 |
| 961039 99 | A | Consult. | 101 | - | 40 |
| 961206 00 | D | Consult. | 213 | - | 75 |
| 961220 00 | D | Consult. | 237 | - | 75 |
| 962074 00 | C | Consult. | 375 | - | 44 |
| 962227 00 | C | Consult. | 355 | - | 45 |
| 962265 00 | C | Consult. | 416 | - | 45 |
| 962449 00 | A | Consult. | 118 | - | 64 |
| 962487 00 | A | Consult. | 110 | - | 64 |
| 962494 00 | A | Consult. | 140 | - | 64 |
| 962562 00 | A | Consult. | 141 | - | 64 |
| 962579 00 | A | Consult. | 174 | - | 64 |
| 962678 00 | A | Consult. | 205 | - | 64 |
| 962685 00 | A | Consult. | 238 | - | 64 |
| 962753 00 | A | < 1 Sem. | 205 | - | 64 |
| 962760 00 | A | Consult. | 238 | - | 64 |
| 962869 00 | A | Consult. | 218 | - | 64 |

| Code | Cat. Remise | Délai | Prix HT (€) | ECL (€) | Page Barême |
|---|---|---|---|---|---|
| ☐ 963163 00 | D | Consult. | Consult | - | 58 |
| ☐ 963200 00 | D | Consult. | Consult | - | 58 |
| ☐ 963217 00 | D | Consult. | Consult | - | 58 |
| ☐ 963279 00 | D | Consult. | Consult | - | 58 |
| ☐ 963309 00 | D | Consult. | Consult | - | 58 |
| ☐ 963378 00 | D | Consult. | Consult | - | 58 |
| ☐ 963385 00 | D | Consult. | Consult | - | 58 |
| ☐ 963460 00 | D | Consult. | Consult | - | 58 |
| ☐ 963538 00 | D | Consult. | Consult | - | 58 |
| ☐ 963569 00 | D | Consult. | Consult | - | 58 |
| ☐ 963927 00 | D | Consult. | Consult | - | 58 |
| ☐ 964047 00 | D | Consult. | 546 | - | 54 |
| ☐ 964092 00 | D | Consult. | 643 | - | 54 |
| ☐ 964252 00 | D | Consult. | 643 | - | 54 |
| ☐ 964290 00 | D | Consult. | 546 | - | 54 |
| ☐ 964375 00 | C | Consult. | 519 | - | 55 |
| ☐ 964481 00 | C | Consult. | 502 | - | 55 |
| ☐ 964764 00 | C | Consult. | 533 | - | 54 |
| 964856 00 | C | Consult. | 803 | - | 58 |
| 964887 00 | C | Consult. | 857 | - | 58 |
| 965129 00 | B | Consult. | 241 | - | 46 |
| 965136 00 | B | Consult. | 241 | - | 46 |
| 965143 00 | B | Consult. | 241 | - | 46 |
| 965150 00 | B | Consult. | 241 | - | 46 |
| 965167 00 | B | Consult. | 241 | - | 46 |
| 965174 00 | B | Consult. | 241 | - | 46 |
| 965181 00 | B | Consult. | 241 | - | 47 |
| 965198 00 | B | Consult. | 241 | - | 47 |
| 965211 00 | B | Consult. | 241 | - | 46 |
| 965228 00 | B | Consult. | 241 | - | 46 |
| 965235 00 | B | Consult. | 241 | - | 46 |
| 965242 00 | B | Consult. | 241 | - | 46 |
| 965259 00 | B | Consult. | 241 | - | 46 |
| 965266 00 | B | Consult. | 241 | - | 47 |
| 965273 00 | B | Consult. | 241 | - | 47 |
| 965280 00 | B | Consult. | 241 | - | 46 |
| 965297 00 | B | Consult. | 241 | - | 46 |
| ☐ 966324 00 | D | Consult. | Consult | - | 58 |
| ☐ 969257 00 | D | Consult. | Consult | - | 58 |
| ☐ 969219 00 | D | Consult. | 546 | - | 54 |
| ☐ 969226 00 | D | Consult. | 546 | - | 54 |
| 969653 00 | C | Consult. | 265 | - | 37 |
| 969660 00 | C | Consult. | 277 | - | 37 |
| 969677 00 | C | Consult. | 277 | - | 37 |
| 969684 00 | C | Consult. | 292 | - | 37 |
| 969691 00 | C | Consult. | 292 | - | 37 |
| 969707 00 | C | Consult. | 305 | - | 37 |
| 969714 00 | C | Consult. | 305 | - | 37 |
| 969738 00 | C | Consult. | 317 | - | 37 |
| 969813 00 | C | Consult. | 384 | - | 37 |
| 969899 00 | C | Consult. | 346 | - | 37 |
| 969936 00 | C | Consult. | 409 | - | 37 |
| 969981 00 | C | Consult. | 351 | - | 37 |
| 969998 00 | C | Consult. | 351 | - | 37 |
| 970000 00 | C | Consult. | 364 | - | 37 |
| 970017 00 | C | Consult. | 364 | - | 37 |
| 970024 00 | C | Consult. | 371 | - | 37 |
| 970031 00 | C | Consult. | 371 | - | 37 |
| 970048 00 | C | Consult. | 384 | - | 37 |
| 970055 00 | C | Consult. | 384 | - | 37 |
| 970147 00 | C | Consult. | 398 | - | 37 |
| 970154 00 | C | Consult. | 398 | - | 37 |
| 970161 00 | C | Consult. | 424 | - | 37 |
| 970178 00 | C | Consult. | 424 | - | 37 |
| 970185 00 | C | Consult. | 430 | - | 37 |
| 970192 00 | C | Consult. | 430 | - | 37 |
| 970208 00 | C | Consult. | 443 | - | 37 |
| 970215 00 | C | Consult. | 443 | - | 37 |
| 970321 00 | C | Consult. | 438 | - | 37 |
| 970338 00 | C | Consult. | 438 | - | 37 |
| 970345 00 | C | Consult. | 477 | - | 37 |
| 970352 00 | C | Consult. | 477 | - | 37 |
| 970444 00 | C | Consult. | 241 | - | 37 |
| 970451 00 | C | Consult. | 241 | - | 37 |
| 970468 00 | C | Consult. | 375 | - | 37 |

☐ : Produit conforme aux critères de l'opération standardisée Certificat Economies d'Énergie

| Code | Cat. Remise | Délai | Prix HT (€) | ECL (€) | Page Barême |
|---|---|---|---|---|---|
| 970475 00 | C | Consult. | 375 | - | 37 |
| 970482 00 | C | Consult. | 254 | - | 37 |
| 970499 00 | C | Consult. | 254 | - | 37 |
| 970529 00 | C | Consult. | 268 | - | 37 |
| 970536 00 | C | Consult. | 268 | - | 37 |
| 970550 00 | C | Consult. | 279 | - | 37 |
| 970727 00 | C | Consult. | 320 | - | 37 |
| 970734 00 | C | Consult. | 320 | - | 37 |
| 970741 00 | C | Consult. | 349 | - | 37 |
| 970758 00 | C | Consult. | 349 | - | 37 |
| 970802 00 | C | Consult. | 354 | - | 37 |
| 970819 00 | C | Consult. | 354 | - | 37 |
| 970826 00 | C | Consult. | 375 | - | 37 |
| 970833 00 | C | Consult. | 375 | - | 37 |
| 970901 00 | C | Consult. | 684 | - | 42 |
| 970918 00 | C | Consult. | 684 | - | 42 |
| 970949 00 | C | Consult. | 716 | - | 42 |
| 970956 00 | C | Consult. | 716 | - | 42 |
| 970963 00 | C | Consult. | 707 | - | 42 |
| 970970 00 | C | Consult. | 699 | - | 42 |
| 970987 00 | C | Consult. | 739 | - | 42 |
| 970994 00 | C | Consult. | 739 | - | 42 |
| 971007 00 | C | Consult. | 746 | - | 42 |
| 971014 00 | C | Consult. | 746 | - | 42 |
| 971021 00 | C | Consult. | 636 | - | 42 |
| 971038 00 | C | Consult. | 636 | - | 42 |
| 971045 00 | C | Consult. | 810 | - | 42 |
| 971052 00 | C | Consult. | 810 | - | 42 |
| ☐ 971069 00 | D | Consult. | 1705 | - | 74 |
| ☐ 971076 00 | D | Consult. | 1705 | - | 74 |
| ☐ 971083 00 | D | Consult. | 1967 | - | 74 |
| ☐ 971090 00 | D | Consult. | 2360 | - | 74 |
| ☐ 971106 00 | D | Consult. | 2360 | - | 74 |
| ☐ 971113 00 | D | Consult. | 2622 | - | 74 |
| ☐ 971120 00 | D | Consult. | 2622 | - | 74 |
| ☐ 971137 00 | D | Consult. | 2622 | - | 74 |
| ☐ 971144 00 | D | Consult. | 2135 | - | 74 |
| ☐ 971397 00 | C | Consult. | 492 | - | 54 |
| ☐ 971403 00 | C | Consult. | 455 | - | 54 |
| ☐ 971410 00 | C | Consult. | 492 | - | 54 |
| ☐ 971427 00 | C | Consult. | 431 | - | 55 |
| 971823 00 | B | Consult. | 227 | - | 47 |
| 971847 00 | B | Consult. | 232 | - | 47 |
| 971854 00 | B | Consult. | 227 | - | 47 |
| 971861 00 | B | Consult. | 232 | - | 47 |
| 971878 00 | B | Consult. | 227 | - | 47 |
| 971885 00 | B | Consult. | 232 | - | 47 |
| 971892 00 | B | Consult. | 227 | - | 47 |
| 971908 00 | B | Consult. | 232 | - | 47 |
| 971915 00 | B | Consult. | 227 | - | 47 |
| 971922 00 | B | Consult. | 232 | - | 47 |
| 971939 00 | B | Consult. | 300 | - | 47 |
| 971946 00 | B | Consult. | 306 | - | 47 |
| 971953 00 | B | Consult. | 227 | - | 47 |
| 971960 00 | B | Consult. | 232 | - | 47 |
| 971977 00 | B | Consult. | 227 | - | 47 |
| 971984 00 | B | Consult. | 232 | - | 47 |
| 971991 00 | B | Consult. | 227 | - | 47 |
| 972004 00 | B | Consult. | 232 | - | 47 |
| 972011 00 | B | Consult. | 227 | - | 47 |
| 972028 00 | B | Consult. | 232 | - | 47 |
| 972035 00 | B | Consult. | 227 | - | 47 |
| 972042 00 | B | Consult. | 232 | - | 47 |
| 972059 00 | B | Consult. | 227 | - | 47 |
| 972066 00 | B | Consult. | 232 | - | 47 |
| 972073 00 | B | Consult. | 232 | - | 47 |
| 972080 00 | B | Consult. | 239 | - | 47 |
| 972097 00 | B | Consult. | 306 | - | 47 |
| 972103 00 | B | Consult. | 313 | - | 47 |
| 972110 00 | B | Consult. | 245 | - | 47 |
| 972127 00 | B | Consult. | 251 | - | 47 |
| 972134 00 | B | Consult. | 227 | - | 48 |
| 972141 00 | B | Consult. | 232 | - | 48 |
| 972158 00 | B | Consult. | 227 | - | 48 |
| 972165 00 | B | Consult. | 232 | - | 48 |

| Code | Cat. Remise | Délai | Prix HT (€) | ECL (€) | Page Barême |
|---|---|---|---|---|---|
| 972172 00 | B | Consult. | 227 | - | 48 |
| 972189 00 | B | Consult. | 232 | - | 48 |
| 974278 99 | D | Consult. | 477 | - | 72 |
| 974954 00 | B | Consult. | 587 | - | 48 |
| 974961 00 | B | Consult. | 587 | - | 48 |
| 974978 00 | B | Consult. | 637 | - | 48 |
| 974985 00 | B | Consult. | 649 | - | 48 |
| 974992 00 | B | Consult. | 600 | - | 48 |
| 975005 00 | B | Consult. | 606 | - | 48 |
| 975012 00 | B | Consult. | 661 | - | 48 |
| 975029 00 | B | Consult. | 613 | - | 48 |
| ☐ 975685 00 | D | Consult. | 2438 | - | 74 |
| ☐ 975692 00 | D | Consult. | 2438 | - | 74 |
| ☐ 975708 00 | D | Consult. | 2077 | - | 74 |
| ☐ 975715 00 | D | Consult. | 2077 | - | 74 |
| ☐ 975722 00 | D | Consult. | 1750 | - | 74 |
| ☐ 975739 00 | D | Consult. | 1750 | - | 74 |
| ☐ 975746 00 | D | Consult. | 1396 | - | 74 |
| ☐ 975753 00 | D | Consult. | 1396 | - | 74 |
| ☐ 975760 00 | A | Consult. | 213 | - | 64 |
| ☐ 975784 00 | A | Consult. | 221 | - | 64 |
| ☐ 975807 00 | A | Consult. | 259 | - | 64 |
| ☐ 975814 00 | A | Consult. | 282 | - | 64 |
| 976248 00 | A | Consult. | 173 | - | 39 |
| 976255 00 | A | Consult. | 166 | - | 39 |
| 976262 00 | A | Consult. | 173 | - | 39 |
| 976279 00 | A | Consult. | 166 | - | 39 |
| 976385 99 | A | Consult. | 124 | - | 40 |
| 976408 99 | A | Consult. | 124 | - | 40 |
| 976422 99 | A | Consult. | 133 | - | 40 |
| 976446 99 | A | Consult. | 133 | - | 40 |
| 976538 00 | C | Consult. | 282 | - | 44 |
| 976545 00 | C | Consult. | 296 | - | 44 |
| 976552 00 | C | Consult. | 373 | - | 44 |
| 976569 00 | C | Consult. | 373 | - | 44 |
| 976576 00 | C | Consult. | 373 | - | 44 |
| 976583 00 | C | Consult. | 301 | - | 44 |
| 976590 00 | C | Consult. | 301 | - | 44 |
| 976606 00 | C | Consult. | 340 | - | 44 |
| 976613 00 | C | Consult. | 340 | - | 44 |
| 976620 00 | C | Consult. | 340 | - | 44 |
| 976637 00 | C | Consult. | 340 | - | 44 |
| 976644 00 | C | Consult. | 348 | - | 44 |
| 976651 00 | C | Consult. | 348 | - | 44 |
| 976668 00 | C | Consult. | 340 | - | 44 |
| 976675 00 | C | Consult. | 309 | - | 44 |
| 976682 00 | C | Consult. | 309 | - | 44 |
| 976699 00 | C | Consult. | 309 | - | 44 |
| 976705 00 | C | Consult. | 315 | - | 45 |
| 976712 00 | C | Consult. | 315 | - | 45 |
| 976729 00 | C | Consult. | 315 | - | 45 |
| 976736 00 | C | Consult. | 296 | - | 45 |
| 976743 00 | C | Consult. | 296 | - | 45 |
| 976750 00 | C | Consult. | 296 | - | 45 |
| 976767 00 | C | Consult. | 398 | - | 45 |
| 976774 00 | C | Consult. | 398 | - | 45 |
| 976781 00 | C | Consult. | 398 | - | 45 |
| 976798 00 | C | Consult. | 412 | - | 45 |
| 976804 00 | C | Consult. | 412 | - | 45 |
| 976811 00 | C | Consult. | 412 | - | 45 |
| 976828 00 | C | Consult. | 418 | - | 45 |
| 976835 00 | C | Consult. | 443 | - | 45 |
| 976842 00 | C | Consult. | 443 | - | 45 |
| 976866 00 | C | Consult. | 354 | - | 45 |
| 976873 00 | C | Consult. | 438 | - | 45 |
| 976880 00 | C | Consult. | 438 | - | 45 |
| 976897 00 | C | Consult. | 438 | - | 45 |
| 976903 00 | C | Consult. | 373 | - | 45 |
| 976910 00 | C | Consult. | 373 | - | 45 |
| 976927 00 | C | Consult. | 457 | - | 45 |
| 976934 00 | C | Consult. | 296 | - | 43 |
| 976941 00 | C | Consult. | 301 | - | 43 |
| 976958 00 | C | Consult. | 405 | - | 43 |
| 976965 00 | C | Consult. | 301 | - | 43 |
| 976972 00 | C | Consult. | 412 | - | 43 |

| Code | Cat. Remise | Délai | Prix HT (€) | ECL (€) | Page Barême |
|---|---|---|---|---|---|
| 976989 00 | C | Consult. | 405 | - | 43 |
| 976996 00 | C | Consult. | 301 | - | 43 |
| 977009 00 | C | Consult. | 301 | - | 43 |
| 977016 00 | C | Consult. | 373 | - | 43 |
| 977023 00 | C | Consult. | 373 | - | 43 |
| 977030 00 | C | Consult. | 373 | - | 43 |
| 977047 00 | C | Consult. | 373 | - | 43 |
| 977054 00 | C | Consult. | 386 | - | 43 |
| 977061 00 | C | Consult. | 431 | - | 43 |
| 977078 00 | C | Consult. | 386 | - | 43 |
| 977085 00 | C | Consult. | 373 | - | 43 |
| 977092 00 | C | Consult. | 412 | - | 43 |
| 977108 00 | C | Consult. | 321 | - | 43 |
| 977115 00 | C | Consult. | 418 | - | 43 |
| 977122 00 | C | Consult. | 412 | - | 43 |
| 977139 00 | C | Consult. | 321 | - | 43 |
| 977146 00 | C | Consult. | 321 | - | 43 |
| 977153 00 | C | Consult. | 354 | - | 43 |
| 977160 00 | C | Consult. | 354 | - | 43 |
| 977177 00 | C | Consult. | 354 | - | 43 |
| 977184 00 | C | Consult. | 334 | - | 43 |
| 977191 00 | C | Consult. | 443 | - | 43 |
| 977207 00 | C | Consult. | 334 | - | 43 |
| 977214 00 | C | Consult. | 334 | - | 43 |
| 977221 00 | C | Consult. | 412 | - | 43 |
| 977238 00 | C | Consult. | 469 | - | 43 |
| 977245 00 | C | Consult. | 476 | - | 45 |
| 977252 00 | C | Consult. | 482 | - | 45 |
| 977269 00 | C | Consult. | 488 | - | 45 |
| 977276 00 | C | Consult. | 488 | - | 45 |
| 977283 00 | C | Consult. | 488 | - | 45 |
| 977290 00 | C | Consult. | 496 | - | 45 |
| 977306 00 | C | Consult. | 501 | - | 45 |
| 977313 00 | C | Consult. | 501 | - | 45 |
| 977320 00 | C | Consult. | 501 | - | 45 |
| 977337 00 | C | Consult. | 507 | - | 45 |
| 977344 00 | C | Consult. | 507 | - | 45 |
| 977351 00 | C | Consult. | 501 | - | 45 |
| 977368 00 | C | Consult. | 501 | - | 45 |
| 977375 00 | C | Consult. | 501 | - | 45 |
| 977382 00 | C | Consult. | 507 | - | 45 |
| 977399 00 | C | Consult. | 386 | - | 45 |
| 977405 00 | C | Consult. | 496 | - | 45 |
| 977412 00 | C | Consult. | 496 | - | 45 |
| 977429 00 | C | Consult. | 496 | - | 45 |
| 977436 00 | C | Consult. | 521 | - | 45 |
| 977443 00 | C | Consult. | 521 | - | 45 |
| 977450 00 | C | Consult. | 546 | - | 45 |
| 977467 00 | C | Consult. | 546 | - | 45 |
| 977474 00 | C | Consult. | 540 | - | 45 |
| 977481 00 | C | Consult. | 405 | - | 44 |
| 977498 00 | C | Consult. | 405 | - | 44 |
| 977504 00 | C | Consult. | 405 | - | 44 |
| 977511 00 | C | Consult. | 443 | - | 44 |
| 977528 00 | C | Consult. | 424 | - | 44 |
| 977535 00 | C | Consult. | 521 | - | 44 |
| 977542 00 | C | Consult. | 515 | - | 44 |
| 977559 00 | C | Consult. | 424 | - | 44 |
| 977566 00 | C | Consult. | 424 | - | 44 |
| 977573 00 | C | Consult. | 469 | - | 44 |
| 977580 00 | C | Consult. | 469 | - | 44 |
| 977597 00 | C | Consult. | 515 | - | 44 |
| 977603 00 | C | Consult. | 515 | - | 44 |
| 977610 00 | C | Consult. | 515 | - | 44 |
| 977627 00 | B | Consult. | 175 | - | 34 |
| 977634 00 | B | Consult. | 231 | - | 34 |
| 977641 00 | B | Consult. | 175 | - | 34 |
| 977658 00 | B | Consult. | 175 | - | 34 |
| 977665 00 | B | Consult. | 175 | - | 34 |
| 977672 00 | B | Consult. | 193 | - | 34 |
| 977689 00 | B | Consult. | 193 | - | 34 |
| 977696 00 | B | Consult. | 200 | - | 35 |
| 977702 00 | B | Consult. | 187 | - | 35 |
| 977719 00 | B | Consult. | 243 | - | 35 |
| 977726 00 | B | Consult. | 187 | - | 35 |





☐ : Produit conforme aux critères de l'opération standardisée Certificat Economies d'Énergie

| Code | Cat. Remise | Délai | Prix HT (€) | ECL (€) | Page Barême |
|---|---|---|---|---|---|
| 977733 00 | B | Consult. | 243 | - | 35 |
| 977740 00 | B | Consult. | 187 | - | 35 |
| 977757 00 | B | Consult. | 187 | - | 35 |
| 977764 00 | B | Consult. | 212 | - | 35 |
| 977771 00 | B | Consult. | 179 | - | 34 |
| 977788 00 | B | Consult. | 179 | - | 34 |
| 977795 00 | B | Consult. | 179 | - | 34 |
| 977801 00 | B | Consult. | 179 | - | 34 |
| 977818 00 | B | Consult. | 185 | - | 34 |
| 977825 00 | B | Consult. | 231 | - | 34 |
| 977832 00 | B | Consult. | 254 | - | 34 |
| 977849 00 | B | Consult. | 196 | - | 34 |
| 977863 00 | B | Consult. | 196 | - | 34 |
| 977870 00 | B | Consult. | 196 | - | 34 |
| 977887 00 | B | Consult. | 196 | - | 34 |
| 977894 00 | B | Consult. | 208 | - | 34 |
| 977900 00 | B | Consult. | 208 | - | 34 |
| 977917 00 | B | Consult. | 219 | - | 34 |
| 977924 00 | B | Consult. | 219 | - | 34 |
| 977931 00 | B | Consult. | 208 | - | 34 |
| 977948 00 | B | Consult. | 219 | - | 34 |
| 977955 00 | B | Consult. | 219 | - | 34 |
| 977962 00 | B | Consult. | 219 | - | 34 |
| 977979 00 | B | Consult. | 243 | - | 34 |
| 977986 00 | B | Consult. | 243 | - | 34 |
| 977993 00 | B | Consult. | 180 | - | 34 |
| 978006 00 | B | Consult. | 180 | - | 34 |
| 978013 00 | B | Consult. | 206 | - | 34 |
| 978020 00 | B | Consult. | 218 | - | 34 |
| 978037 00 | B | Consult. | 268 | - | 34 |
| 978044 00 | B | Consult. | 193 | - | 34 |
| 978051 00 | B | Consult. | 193 | - | 34 |
| 978068 00 | B | Consult. | 193 | - | 34 |
| 978075 00 | B | Consult. | 218 | - | 34 |
| 978082 00 | B | Consult. | 218 | - | 34 |
| 978099 00 | B | Consult. | 231 | - | 34 |
| 978105 00 | B | Consult. | 231 | - | 34 |
| 978112 00 | B | Consult. | 218 | - | 34 |
| 978129 00 | B | Consult. | 206 | - | 34 |
| 978136 00 | B | Consult. | 206 | - | 34 |
| 978143 00 | B | Consult. | 206 | - | 34 |
| 978150 00 | B | Consult. | 206 | - | 34 |
| 978167 00 | B | Consult. | 249 | - | 34 |
| 978174 00 | B | Consult. | 249 | - | 34 |
| 978181 00 | B | Consult. | 262 | - | 33 |
| 978198 00 | B | Consult. | 274 | - | 33 |
| 978204 00 | B | Consult. | 337 | - | 33 |
| 978211 00 | B | Consult. | 436 | - | 34 |
| 978228 00 | B | Consult. | 449 | - | 34 |
| 978235 00 | B | Consult. | 474 | - | 34 |
| 978242 00 | B | Consult. | 537 | - | 34 |
| 978259 00 | B | Consult. | 499 | - | 34 |
| 978266 00 | B | Consult. | 512 | - | 34 |
| 978488 00 | A | Consult. | 149 | - | 62 |
| 978495 00 | A | Consult. | 149 | - | 62 |
| 978525 00 | A | Consult. | 157 | - | 62 |
| 978532 00 | A | Consult. | 157 | - | 62 |
| 978563 00 | A | Consult. | 233 | - | 62 |
| 978570 00 | A | Consult. | 233 | - | 62 |
| 978600 00 | A | Consult. | 217 | - | 62 |
| 978617 00 | A | Consult. | 217 | - | 62 |
| 978624 00 | A | Consult. | 269 | - | 62 |
| 978631 00 | A | Consult. | 269 | - | 62 |
| 978808 00 | C | Consult. | 225 | - | 32 |
| 978815 00 | C | Consult. | 266 | - | 32 |
| 978822 00 | C | Consult. | 293 | - | 33 |
| 978839 00 | C | Consult. | 299 | - | 33 |
| 978846 00 | C | Consult. | 248 | - | 32 |
| 978860 00 | C | Consult. | 248 | - | 32 |
| 978877 00 | C | Consult. | 219 | - | 32 |
| 978884 00 | C | Consult. | 231 | - | 32 |
| 978891 00 | C | Consult. | 231 | - | 32 |
| 978907 00 | C | Consult. | 271 | - | 32 |
| 978914 00 | C | Consult. | 271 | - | 32 |
| 978921 00 | C | Consult. | 231 | - | 32 |

| Code | Cat. Remise | Délai | Prix HT (€) | ECL (€) | Page Barême |
|---|---|---|---|---|---|
| 978938 00 | C | Consult. | 237 | - | 32 |
| 978945 00 | C | Consult. | 254 | - | 32 |
| 978952 00 | C | Consult. | 254 | - | 32 |
| 978969 00 | C | Consult. | 260 | - | 32 |
| 978976 00 | C | Consult. | 260 | - | 32 |
| 978983 00 | C | Consult. | 260 | - | 32 |
| 978990 00 | C | Consult. | 260 | - | 32 |
| 979003 00 | C | Consult. | 243 | - | 32 |
| 979010 00 | C | Consult. | 243 | - | 32 |
| 979027 00 | C | Consult. | 243 | - | 32 |
| 979034 00 | C | Consult. | 248 | - | 32 |
| 979041 00 | C | Consult. | 254 | - | 32 |
| 979058 00 | C | Consult. | 254 | - | 32 |
| 979065 00 | C | Consult. | 254 | - | 32 |
| 979072 00 | C | Consult. | 254 | - | 32 |
| 979089 00 | C | Consult. | 260 | - | 32 |
| 979096 00 | C | Consult. | 266 | - | 32 |
| 979102 00 | C | Consult. | 289 | - | 32 |
| 979119 00 | C | Consult. | 289 | - | 32 |
| 979126 00 | C | Consult. | 243 | - | 32 |
| 979133 00 | C | Consult. | 248 | - | 32 |
| 979140 00 | C | Consult. | 248 | - | 32 |
| 979157 00 | C | Consult. | 318 | - | 32 |
| 979164 00 | C | Consult. | 312 | - | 32 |
| 979171 00 | C | Consult. | 248 | - | 32 |
| 979188 00 | C | Consult. | 254 | - | 32 |
| 979195 00 | C | Consult. | 266 | - | 32 |
| 979201 00 | C | Consult. | 266 | - | 32 |
| 979218 00 | C | Consult. | 271 | - | 32 |
| 979225 00 | C | Consult. | 271 | - | 32 |
| 979232 00 | C | Consult. | 271 | - | 32 |
| 979249 00 | C | Consult. | 271 | - | 32 |
| 979256 00 | C | Consult. | 254 | - | 32 |
| 979263 00 | C | Consult. | 254 | - | 32 |
| 979270 00 | C | Consult. | 254 | - | 32 |
| 979287 00 | C | Consult. | 350 | - | 32 |
| 979294 00 | C | Consult. | 266 | - | 32 |
| 979300 00 | C | Consult. | 283 | - | 32 |
| 979317 00 | C | Consult. | 283 | - | 32 |
| 979324 00 | C | Consult. | 283 | - | 32 |
| 979331 00 | C | Consult. | 295 | - | 32 |
| 979348 00 | C | Consult. | 300 | - | 32 |
| 979355 00 | C | Consult. | 293 | - | 33 |
| 979362 00 | C | Consult. | 325 | - | 33 |
| 979379 00 | C | Consult. | 319 | - | 33 |
| 979386 00 | C | Consult. | 293 | - | 33 |
| 979393 00 | C | Consult. | 299 | - | 33 |
| 979409 00 | C | Consult. | 311 | - | 33 |
| 979423 00 | C | Consult. | 319 | - | 33 |
| 979430 00 | C | Consult. | 319 | - | 33 |
| 979447 00 | C | Consult. | 319 | - | 33 |
| 979461 00 | C | Consult. | 331 | - | 33 |
| 979478 00 | C | Consult. | 331 | - | 33 |
| 979485 00 | C | Consult. | 331 | - | 33 |
| 979492 00 | C | Consult. | 337 | - | 33 |
| 979508 00 | C | Consult. | 343 | - | 33 |
| 979515 00 | C | Consult. | 401 | - | 33 |
| 979522 00 | C | Consult. | 401 | - | 33 |
| 979546 00 | C | Consult. | 299 | - | 33 |
| 979553 00 | C | Consult. | 331 | - | 33 |
| 979560 00 | C | Consult. | 325 | - | 33 |
| 979577 00 | C | Consult. | 299 | - | 33 |
| 979584 00 | C | Consult. | 305 | - | 33 |
| 979591 00 | C | Consult. | 319 | - | 33 |
| 979614 00 | C | Consult. | 325 | - | 33 |
| 979621 00 | C | Consult. | 325 | - | 33 |
| 979638 00 | C | Consult. | 325 | - | 33 |
| 979652 00 | C | Consult. | 319 | - | 33 |
| 979669 00 | C | Consult. | 319 | - | 33 |
| 979676 00 | C | Consult. | 319 | - | 33 |
| 979683 00 | C | Consult. | 325 | - | 33 |
| 979690 00 | C | Consult. | 331 | - | 33 |
| 979904 00 | C | Consult. | 485 | - | 54 |
| 979966 00 | C | Consult. | 471 | - | 54 |
| 980030 00 | C | Consult. | 527 | - | 54 |

| Code | Cat. Remise | Délai | Prix HT (€) | ECL (€) | Page Barême |
|---|---|---|---|---|---|
| ☐ 980115 00 | C | Consult. | 689 | - | 54 |
| ☐ 980184 00 | D | Consult. | 561 | - | 54 |
| ☐ 980191 00 | D | Consult. | 494 | - | 54 |
| ☐ 980207 00 | D | Consult. | Consult | - | 58 |
| ☐ 980221 00 | D | Consult. | Consult | - | 58 |
| ☐ 980238 00 | D | Consult. | Consult | - | 58 |
| ☐ 980245 00 | D | Consult. | Consult | - | 58 |
| ☐ 980252 00 | D | Consult. | Consult | - | 58 |
| ☐ 980276 00 | D | Consult. | Consult | - | 58 |
| ☐ 980399 00 | C | Consult. | 610 | - | 54 |
| ☐ 980405 00 | C | Consult. | 650 | - | 54 |
| ☐ 980412 00 | C | Consult. | 652 | - | 54 |
| ☐ 980429 00 | C | Consult. | 650 | - | 54 |
| ☐ 980436 00 | C | Consult. | 594 | - | 54 |
| ☐ 980443 00 | C | Consult. | 593 | - | 54 |
| ☐ 980450 00 | C | Consult. | 595 | - | 54 |
| ☐ 980511 00 | C | Consult. | 672 | - | 54 |
| ☐ 980528 00 | C | Consult. | 608 | - | 54 |
| 981099 00 | D | Consult. | 1512 | - | 74 |
| 981143 00 | D | Consult. | 1512 | - | 74 |
| 981150 00 | D | Consult. | 1970 | - | 74 |
| 981211 00 | D | Consult. | 1628 | - | 74 |
| 981228 00 | D | Consult. | 2081 | - | 74 |
| 981235 00 | D | Consult. | 2893 | - | 74 |
| 981365 00 | C | Consult. | 486 | - | 55 |
| 981518 00 | C | Consult. | 536 | - | 55 |
| 981594 00 | C | Consult. | 449 | - | 55 |
| 981624 00 | C | Consult. | 493 | - | 55 |
| 981662 00 | C | Consult. | 456 | - | 55 |
| 981686 00 | C | Consult. | 412 | - | 55 |
| 981709 00 | C | Consult. | 747 | - | 55 |
| 982607 00 | B | Consult. | 159 | - | 48 |
| 982614 00 | B | Consult. | 162 | - | 48 |
| 982621 00 | B | Consult. | 167 | - | 48 |
| 982638 00 | B | Consult. | 172 | - | 48 |
| 982645 00 | B | Consult. | 174 | - | 48 |
| 982652 00 | B | Consult. | 176 | - | 48 |
| 982669 00 | B | Consult. | 177 | - | 48 |
| 982676 00 | B | Consult. | 181 | - | 48 |
| 982683 00 | B | Consult. | 165 | - | 48 |
| 982690 00 | B | Consult. | 168 | - | 48 |
| 982706 00 | B | Consult. | 174 | - | 48 |
| 982713 00 | B | Consult. | 179 | - | 48 |
| 982720 00 | B | Consult. | 173 | - | 48 |
| 982737 00 | B | Consult. | 176 | - | 48 |
| 982744 00 | B | Consult. | 177 | - | 48 |
| 982751 00 | B | Consult. | 180 | - | 48 |
| 982768 00 | B | Consult. | 378 | - | 48 |
| 982775 00 | B | Consult. | 513 | - | 48 |
| 982782 00 | B | Consult. | 355 | - | 48 |
| 982799 00 | B | Consult. | 463 | - | 48 |
| 982805 00 | B | Consult. | 336 | - | 48 |
| 982812 00 | B | Consult. | 470 | - | 48 |
| 982829 00 | B | Consult. | 380 | - | 48 |
| 982836 00 | B | Consult. | 502 | - | 48 |
| 982843 00 | B | Consult. | 411 | - | 48 |
| 982867 00 | B | Consult. | 522 | - | 48 |
| 982874 00 | B | Consult. | 400 | - | 48 |
| 982881 00 | B | Consult. | 525 | - | 48 |
| 982898 00 | B | Consult. | 424 | - | 48 |
| 982904 00 | B | Consult. | 544 | - | 48 |
| 983413 00 | D | Consult. | 2098 | - | 74 |
| 983512 00 | C | Consult. | 535 | - | 55 |
| 983529 00 | C | Consult. | 535 | - | 55 |
| 983536 00 | C | Consult. | 578 | - | 55 |
| 983543 00 | C | Consult. | 578 | - | 55 |
| ☐ 986974 00 | B | Consult. | 523 | - | 91 |
| ☐ 986981 00 | B | Consult. | 523 | - | 91 |
| ☐ 986998 00 | B | Consult. | 523 | - | 91 |
| ☐ 987001 00 | B | Consult. | 559 | - | 91 |
| ☐ 987018 00 | B | Consult. | 559 | - | 91 |
| ☐ 987025 00 | B | Consult. | 559 | - | 91 |
| ☐ 987032 00 | B | Consult. | 559 | - | 91 |
| ☐ 987049 00 | B | Consult. | 687 | - | 91 |
| ☐ 987056 00 | B | Consult. | 687 | - | 91 |

☐ : Produit conforme aux critères de l'opération standardisée Certificat Economies d'Énergie

| Code | Cat. Remise | Délai | Prix HT (€) | ECL (€) | Page Barême |
|---|---|---|---|---|---|
| ☐ 987063 00 | B | Consult. | 687 | - | 91 |
| ☐ 987070 00 | B | Consult. | 687 | - | 91 |
| ☐ 987087 00 | B | Consult. | 695 | - | 91 |
| 987254 00 | D | Consult. | 274 | - | 68 |
| 987261 00 | D | Consult. | 462 | - | 68 |
| 987551 00 | D | Consult. | 403 | - | 71 |
| 987568 00 | D | Consult. | 403 | - | 71 |
| 987575 00 | D | Consult. | 403 | - | 71 |
| 987582 00 | D | Consult. | 308 | - | 71 |
| 987599 00 | D | Consult. | 308 | - | 71 |
| 987605 00 | D | Consult. | 308 | - | 71 |
| 987612 00 | D | Consult. | 285 | - | 71 |
| 987629 00 | D | Consult. | 285 | - | 71 |
| 987636 00 | D | Consult. | 285 | - | 71 |
| ☐ 987957 00 | B | Consult. | 513 | - | 91 |
| ☐ 987964 00 | B | Consult. | 513 | - | 91 |
| ☐ 987971 00 | B | Consult. | 513 | - | 91 |
| ☐ 987988 00 | B | Consult. | 548 | - | 91 |
| ☐ 987995 00 | B | Consult. | 548 | - | 91 |
| ☐ 988008 00 | B | Consult. | 548 | - | 91 |
| ☐ 988015 00 | B | Consult. | 548 | - | 91 |
| ☐ 988022 00 | B | Consult. | 676 | - | 91 |
| ☐ 988039 00 | B | Consult. | 676 | - | 91 |
| ☐ 988046 00 | B | Consult. | 676 | - | 91 |
| ☐ 988053 00 | B | Consult. | 676 | - | 91 |
| ☐ 988060 00 | B | Consult. | 685 | - | 91 |
| 989470 99 | D | Consult. | 32,5 | - | 70 |
| 989487 99 | D | Consult. | 26,1 | - | 70 |
| 989494 99 | D | Consult. | 26,1 | - | 70 |
| 989500 99 | D | Consult. | 32,5 | - | 70 |
| 989517 99 | D | Consult. | 20,8 | - | 70 |
| 989524 99 | D | Consult. | 20,9 | - | 70 |
| 989531 99 | D | Consult. | 20,9 | - | 70 |
| 989548 99 | D | Consult. | 33,9 | - | 70 |
| 989555 99 | D | Consult. | 33,9 | - | 70 |
| 989562 99 | D | Consult. | 33,9 | - | 70 |
| 989579 99 | D | Consult. | 31,2 | - | 70 |
| 989586 99 | D | Consult. | 31,2 | - | 70 |
| 989593 99 | D | Consult. | 31,2 | - | 70 |
| ☐ 997437 00 | D | Consult. | 1500 | - | 95 |
| ☐ 997437 00 | D | Consult. | 1500 | - | 95 |
| ☐ 997444 00 | D | Consult. | 1436 | - | 95 |
| ☐ 997444 00 | D | Consult. | 1436 | - | 95 |
| ☐ 997451 00 | D | Consult. | 1294 | - | 95 |
| ☐ 997451 00 | D | Consult. | 1294 | - | 95 |
| ☐ 997468 00 | D | Consult. | 1122 | - | 95 |
| ☐ 997468 00 | D | Consult. | 1122 | - | 95 |
| ☐ 997475 00 | D | Consult. | 1059 | - | 95 |
| ☐ 997475 00 | D | Consult. | 1059 | - | 95 |
| ☐ 997482 00 | D | Consult. | 927 | - | 95 |
| ☐ 997482 00 | D | Consult. | 927 | - | 95 |
| ☐ 997499 00 | D | Consult. | 1500 | - | 95 |
| ☐ 997499 00 | D | Consult. | 1500 | - | 95 |
| ☐ 997505 00 | D | Consult. | 1437 | - | 95 |
| ☐ 997505 00 | D | Consult. | 1437 | - | 95 |
| ☐ 997512 00 | D | Consult. | 1298 | - | 95 |
| ☐ 997512 00 | D | Consult. | 1298 | - | 95 |
| ☐ 997529 00 | D | Consult. | 1122 | - | 95 |
| ☐ 997529 00 | D | Consult. | 1122 | - | 95 |
| ☐ 997536 00 | D | Consult. | 1061 | - | 95 |
| ☐ 997536 00 | D | Consult. | 1061 | - | 95 |
| ☐ 997543 00 | D | Consult. | 932 | - | 95 |
| ☐ 997543 00 | D | Consult. | 932 | - | 95 |
| ☐ 997550 00 | D | Consult. | 1760 | - | 95 |
| ☐ 997567 00 | D | Consult. | 1696 | - | 95 |
| ☐ 997574 00 | D | Consult. | 1553 | - | 95 |
| ☐ 997581 00 | D | Consult. | 1382 | - | 95 |
| ☐ 997598 00 | D | Consult. | 1318 | - | 95 |
| ☐ 997604 00 | D | Consult. | 1189 | - | 95 |
| ☐ 997611 00 | D | Consult. | 1760 | - | 95 |
| ☐ 997628 00 | D | Consult. | 1698 | - | 95 |
| ☐ 997635 00 | D | Consult. | 1558 | - | 95 |
| ☐ 997642 00 | D | Consult. | 1382 | - | 95 |
| ☐ 997659 00 | D | Consult. | 1320 | - | 95 |
| ☐ 997666 00 | D | Consult. | 1193 | - | 95 |

| Code | Cat. Remise | Délai | Prix HT (€) | ECL (€) | Page Barême |
|---|---|---|---|---|---|
| 997680 00 | D | 4 Sem. | 244 | - | 95 |
| 997697 00 | D | 4 Sem. | 344 | - | 95 |
| 997703 00 | D | 4 Sem. | 367 | - | 95 |
| 997710 00 | D | 4 Sem. | 379 | - | 95 |
| 998335 00 | D | Consult. | 71,5 | - | 71 |
| 998380 00 | D | Consult. | 114 | - | 71 |
| Consult | - | Consult. | 11,5 | - | 76 |



☐ : Produit conforme aux critères de l'opération standardisée Certificat Economies d'Énergie

# CONDITIONS GÉNÉRALES DE VENTE DE PRODUITS ET SERVICES – SIGNIFY FRANCE

1er Janvier 2023

1. Offre, Confirmation, Accord

(a) Les présentes clauses et conditions (ci-après « les Conditions ») s'appliquent à la vente ou à la fourniture de tous les produits ou systèmes (ci-après les « Produits ») et la fourniture de tous les services (y compris des logiciels fournis à titre de service) (ci-après les « Services ») par Signify France (ci-après « Signify ») à vous-même (ci-après « le Client ») et feront partie intégrante de toute Offre ou de tout Accord y afférent. La commande par le Client de Produits ou Services à Signify entraîne l'acceptation de ces Conditions, le cas échéant actualisées à la date de la commande. Le terme « Accord » utilisé ici désigne tout accord écrit relatif à la fourniture, la distribution, la vente ou la cession sous licence de Produits ou Services conclu entre Signify et le Client, ou tout bon de commande émis par le Client et accepté par Signify; et le terme « Offre » désigne tout devis, toute proposition ou offre soumise par Signify au Client.
(b) Les Produits et Services peuvent inclure des applications Web ou mobiles susceptibles d'être assujetties à des conditions complémentaires (ci-après les « Conditions d'utilisation complémentaires ») ou des logiciels susceptibles d'être assujettis à des conditions complémentaires de licence d'utilisateur final (ci-après « CLUF »), émanant de Signify, d'un Affilié ou de tiers. Ces CLUF ou Conditions d'utilisation complémentaires seront remis avec l'application Web ou mobile ou les logiciels, le cas échéant. Sauf indication contraire dans des CLUF ou des Conditions d'utilisation complémentaires, ces CLUF ou ces Conditions d'utilisation complémentaires feront partie de l'Accord. Les logiciels ne seront pas vendus au Client, mais cédés sous licence conformément aux conditions de licence stipulées à la section 10 ci-après.
(c) En cas de contradiction ou d'incohérence entre les Conditions et les conditions de tout accord ou de toute offre, les conditions de cet Accord ou de cette Offre prévaudront. En ce qui concerne des applications Web ou mobiles ou des logiciels, les Conditions d'utilisation complémentaires ou les CLUF applicables prévaudront sur les Conditions.
(d) Les termes « convenu », « consentement », « confirmé », « accepté », « informé », « notifié » ou « avis » et tous documents ou termes de même signification et/ou de même portée devront donner lieu à confirmation « par écrit », l'expression « par écrit » signifiant manuscrit, dactylographié, imprimé ou effectué par la voie électronique et donnant lieu à un enregistrement permanent. Les termes « inclut » et « y/en ce compris » seront interprétés en fonction du sens général des mots qui les précèdent.
(e) Des clauses différentes ou complémentaires figurant sur un bon de commande, des conditions d'achat ou tout autre écrit du Client seront considérées comme une modification essentielle des présentes conditions et seront de ce fait rejetées sans avoir de force exécutoire. Un début d'exécution de Services ou d'expédition de Produits ne saurait être considéré comme l'acceptation d'une des clauses ou conditions du Client. Les modalités d'exécution ou les usages commerciaux ne sauraient modifier les présentes Conditions.
(f) Signify pourra amender les Conditions via son site Web, étant précisé que la version des Conditions relative à un Accord ou à une Offre applicable avant amendement demeura en vigueur s'agissant de l'Accord ou de l'Offre en cause.
(g) Les Offres de Signify peuvent être acceptées dans le délai qui y figure ou, si aucun délai n'est mentionné, dans les trente (30) jours de la date de l'Offre, à condition que Signify ait le droit d'amender, de retirer ou de révoquer une Offre à tout moment avant la réception de son acceptation. Aucune commande soumise par le Client ne sera considérée comme définitive ou acceptée par Signify sauf si et quand elle est confirmée par Signify.
(h) Le Client est exclusivement responsable de l'exactitude d'une commande, en ce compris les spécifications, la configuration, la fonctionnalité, la compatibilité, l'interopérabilité avec d'autres produits (non autorisés par Signify), l'adaptation à un usage particulier et toute exigence portant sur les Produits et Services. Le Client garantit que les informations fournies à Signify dans le cadre d'un Accord sont complètes, exactes et pertinentes et le Client admet que le défaut de fourniture d'informations ou d'instructions complètes, exactes et pertinentes à Signify peut porter atteinte à l'aptitude de Signify à s'acquitter de ses obligations ou à exercer ses droits dans le cadre d'un Accord.
(i) Un catalogue, des spécifications, tarifs et autres documents similaires préparés par Signify sont fournis strictement à des fins pratiques et ne seront pas considérés comme une Offre. Signify estime que ces documents sont complets et exacts au moment de leur impression, mais ne garantit pas qu'ils sont exempts d'erreurs. Signify déclinera toute responsabilité pour des dommages occasionnés par des erreurs de mesure, de description, de recommandation d'application etc.
(j) Les Produits seront fournis conformément aux fonctionnalités, styles et tailles décrits dans les catalogues de Signify ou, dans le cas de Produits spéciaux ou fabriqués sur commande, conformément aux schémas et fiches techniques. En cas de contradiction entre une commande du Client et un schéma et une fiche technique de Signify approuvés par le Client, ces derniers prévaudront.
(k) Les déclarations, exclusions et qualifications mentionnées par Signify dans des Offres, Accords ou d'une manière quelconque régiront l'Accord, seront considérées comme en faisant partie et guideront son exécution et son interprétation.
(l) Si l'exécution de l'Accord dépend de l'approbation, la confirmation ou l'acceptation par le Client d'un projet de proposition, concept, bien livrable, planning ou de toute autre action de Signify, le Client prendra les mesures nécessaires à cet effet dans le délai fixé dans l'Accord ou, si aucun délai n'est indiqué, dans les sept (7) jours suivant la réception d'une demande de Signify en ce sens. A défaut de réponse à l'issue de ce délai, le Client sera réputé avoir approuvé, confirmé ou accepté les propositions de Signify.
(m) Si le Client revend des Produits ou incorpore des Produits et/ou Services dans des offres à ses clients, le Client s'assurera que tous ses clients et/ou utilisateurs finaux de Produits ou Services remplissent toutes les obligations applicables à lui-même dans le cadre de l'Accord et des présentes Conditions et que les conditions de son accord avec chacun de ses clients correspondent à l'Accord et aux présentes Conditions. A défaut le Client indemnisera Signify et ses Affiliés, ainsi que leurs dirigeants, directeurs, agents, employés, successeurs et ayants droit contre toutes les pertes, responsabilités, coûts (frais de justice compris) et dépenses découlant du non-respect de la présente clause.

2. Prix Et Conditions De Paiement

(a) En contrepartie de la vente de Produits et/ou de la fourniture de Services par Signify, le Client paiera tous les prix et frais (ci-après le « Prix ») conformément à l'Accord et à la présente section 2. Les Prix sont exprimés en euros et sauf accord contraire, s'entendent « Ex Works »/ mise à disposition dans les établissements de Signify (INCOTERMS dernière version). Sauf indication contraire dans les INCOTERMS applicables, les Prix n'incluent pas de taxes, redevances ou impôts en vigueur, y compris la taxe sur la valeur ajoutée ou des taxes similaires et Signify a le droit de les ajouter au Prix ou à la facture, le Client les remboursant immédiatement à Signify à première demande de celle-ci.
(b) Par notification au Client, Signify se réserve le droit d'ajuster les Prix de Produits et/ou de Services non encore livrés ou fournis afin de refléter des variations de coûts de production/d'exécution individuels supérieures à cinq pour cent (5 %), y compris des fluctuations de taux de change, de coûts de matières premières et d'autres coûts de fabrication et distribution, ainsi que les coûts de main-d'œuvre qui prennent effet entre la date de l'Accord et la livraison de Produits et/ou la fourniture de Services. Si la durée d'un Accord est supérieure à douze (12) mois, Signify a le droit d'ajuster les Prix le 1er avril de chaque année par application du dernier indice FSD2 publié pour un Accord portant sur des Produits ou du dernier indice ICHTTS1 ou SYNTEC (à son choix) publié pour un Accord portant sur des Services.
(c) Une annulation, un retard ou un autre changement par le Client d'un bon de commande préalablement accepté par Signify nécessitera l'approbation préalable de Signify et ce sans préjudice de droits ou recours que Signify peut exercer dans le cadre de l'Accord ou en vertu de la loi. Si Signify accepte, à la demande du Client, un tel changement, en ce compris une annulation ( même partielle), un retard ou une suspension, l'ajout, l'omission, l'altération, la substitution ou la modification d'un concept, de la qualité, de la quantité, du site de fabrication ou de l'exécution (en ce compris le calendrier) de Produits et/ou Services (ci-après une «Modification ») ou si une telle Modification s'impose en raison (i) de changements de lois, de réglementations ou de normes industrielles , (ii) de situations d'urgence, (iii) d'informations incorrectes ou incomplètes fournies par le Client, ou (iv) du non-respect par le Client d'une de ses obligations dans le cadre d'un Accord, le Client remboursera à Signify à première demande tous les frais engagés par Signify du fait de la Modification.
(d) Signify a le droit d'adresser une facture au Client lors de l'expédition de Produits ou quand des Services ont été fournis. Signify a le droit d'exiger (i) un paiement par le Client à des dates d'échéance spécifiées; (ii) un paiement anticipé (partiel) du Prix; et/ou (iii) un paiement anticipé (partiel) du Prix; et/ou (iii) une facture par phase, période ou étape d'exécution spécifiée. Le Client versera à Signify à trente (30) jours fin de mois le montant en question sur le compte bancaire indiqué par Signify. Le Client paiera tous les montants dus à Signify dans leur intégralité sans compensation, demande reconventionnelle, déduction ou retenue (fiscale).
(e) Sans qu'aucune formalité ou action complémentaire soit requise de la part de Signify, en cas de retard ou de défaut de paiement d'un Client et dans la mesure permise par la loi applicable : (i) tous les montants dus par le Client seront considérés comme une dette exigible immédiatement ; (ii) le Client versera à Signify des intérêts sur tous les montants impayés et ce jusqu'à complet paiement, à un taux égal à trois (3) fois le taux d'intérêt légal, et paiera à Signify tous les frais de recouvrement, y compris les honoraires d'avocat ; engagés étant en outre convenu que (iii) Signify aura le droit de procéder à l'annulation de tout crédit consenti au Client, d'exiger des garanties de paiement ou des paiements anticipés pour toutes sommes à verser par Le Client.
(f) Signify a le droit de compenser et de déduire de tout montant que Signify (ou un de ses Affiliés) doit au Client (en ce compris les dépôts et avances faits par le Client) dans le cadre d'un Accord tout montant que le Client doit à Signify. Si Signify compense des montants dans une devise différente, elle appliquera le taux de conversion couramment utilisé.

3. Livraison De Produits; Fourniture De Services

(a) Sauf accord contraire, les Produits seront mis à disposition « Ex works » sur le site des établissements de Signify (INCOTERMS dernière version). Signify fournira des Services sur le(s) site(s) convenu(s) dans l'Accord. Les dates communiquées ou acceptées par Signify ne sont qu'indicatives et Signify ne pourra être tenu pour responsable envers le Client de tout retard de livraison ou d'exécution, à condition que Signify fasse des efforts commercialement raisonnables pour respecter ces dates. En cas de retard, Signify fera des efforts commercialement raisonnables pour livrer des Produits ou fournir des Services (selon le cas) dans un délai raisonnable et adapté, compte tenu des causes de retard, faute de quoi le Client disposera de l'unique recours d'annuler la commande.
(b) Le Client notera tout dommage subi par des Produits pendant le transit, ou tout Produit manquant, sur le bon de transport à la réception des Produits, conformément aux instructions de Signify ou du transporteur. Tous les Produits livrés dans le cadre de l'Accord seront considérés comme acceptés par le Client ce sur quoi le Client ne pourra revenir, sauf s'il adresse à Signify un avis de non-conformité supposée dans les sept (7) jours suivant la date de livraison. En dépit de ce qui précède, toute utilisation, après livraison, d'un Produit par le Client ou ses clients équivaudra à une acceptation de ce Produit par le Client. Signify remédiera, à son gré et dans un délai raisonnable, aux non-conformités en réparant, fournissant des pièces, remplaçant ou livrant des Produits manquants ou créditera le Prix payé par le Client pour des Produits non-livrés.
(c) Des non-conformités mineures n'empêcheront ni ne suspendront l'acceptation des Produits, Services ou les deux par le Client et Signify y remédiera dans un délai raisonnable. Les « Non-conformités mineures » sont des non-conformités ou anomalies qui n'empêchent pas le fonctionnement général et l'utilisation prévue de Produits ou Services conformément à leurs spécifications.
(d) Signify a le droit de modifier le concept, les matériaux et la finition de Produits ou de changer de méthodes de travail, de systèmes de communication, de logiciels ou d'autres éléments propres à des Services ainsi que les Documentations afférentes à condition que ces changements n'aient pas un impact majeur sur la fonctionnalité des Produits ou Services en cause. Sauf accord spécifique contraire, Signify ne garantit pas la disponibilité, l'exactitude, l'exhaustivité, la fiabilité des Produits et Services. Le Client n'utilisera pas des Produits et Services pour d'autres applications, buts ou usages que ceux convenus dans l'Accord.
(e) Le Client admet explicitement que certaines fonctions ou fonctionnalités des Produits et Services peuvent faire appel à la disponibilité et au fonctionnement adéquat de fournisseurs de services tiers que Signify peut indiquer, y compris en matière de fourniture d'énergie, de stockage de données, de connectivité et de services de communication. Signify n'exerce aucun contrôle sur ces tiers et n'assumera aucune responsabilité à cet égard.
(f) Le Client est responsable de l'ensemble des informations, commandes, instructions, matériaux et actions fournis ou exécutés par lui-même ou des tiers engagés par lui (à l'exception de sous-traitants de Signify) concernant la livraison ou l'exécution de Produits ou Services. Signify est en droit de compter sur l'exactitude

et l'exhaustivité de toutes les informations fournies par le Client, y compris lorsque Signify fournit des services de collecte de données, de conception ou d'audit. À la demande de Signify, le Client fournira immédiatement toutes informations, services ou support placés sous son contrôle et utiles à l'exécution de ses obligations par Signify.
(g) En cas de retard ou d'interruption de la livraison de Produits ou de la fourniture de Services pour des raisons indépendantes de la volonté de Signify ou en raison d'une Modification, le délai d'exécution de ses obligations par Signify sera modifié en conséquence. Signify pourra prétendre (en plus de la majoration des coûts mentionnés à la section 2(c)) à une compensation raisonnable par le Client des dommages et/ou coûts subis suite à ce retard.
(h) Si un Accord contient des exigences de stock (minimum) à la charge de Signify, le Client achètera à première demande de Signify les Produits en cause.

4. Utilisation De Produits Et Services

(a) Le Client n'utilisera les Produits et Services qu'aux fins prévues et conformément à toutes les instructions contenues dans les manuels, directives, conditions de garanties et autres clauses et conditions applicables à ces Produits et Services ou fournis par du personnel de Signify, ou ses sous-traitants, dans le cadre de l'exécution d'un Accord (ci-après « le Personnel »). Le Client maintiendra le site, ses conditions et les équipements fournis et/ou utilisés par Signify dans le cadre de la fourniture de Services (y compris les câbles, raccords et alimentation électrique) dans un bon état de fonctionnement, réparations incluses, et les protégera contre des dommages et influences externes.
(b) Le Client utilisera et, le cas échéant, fera utiliser, et veillera à ce que des utilisateurs finaux utilisent des applications Web, des applications mobiles et des logiciels conformément aux Conditions d'utilisation complémentaires et/ou CLUF applicables et, le cas échéant, conserva une copie de sauvegarde intégrale de ces logiciels installés de façon à ce qu'elle soit facilement accessible. En cas d'erreur de logiciels, le Client enverra à Signify des messages d'alerte et d'erreur et aidera Signify à actualiser ou remplacer les logiciels utilisés dans le cadre de ses obligations.
(c) Le Client n'exercera (ni ne permettra) aucune activité sur un équipement ou logiciel fourni et/ou utilisé par Signify dans le cadre de la fourniture de Services, sauf dans le cadre d'une utilisation normale conformément aux spécifications ou, à défaut, après l'approbation préalable de Signify. En cas d'actions illicites, Signify a le droit de suspendre les Services jusqu'à ce que les équipements ou logiciels soient remis en état conforme/d'origine et d'en imputer le coût au Client sur la base d'une Modification, les obligations de garantie de Signify propres à ces Services étant nulles et non avenues jusqu'à remise en état conforme/d'origine. Tout changement dans des équipements ou logiciels appartenant à Signify (ou à ses concédants) sera la propriété exclusive de Signify (ou de ses concédants), même si un tel changement a été exécuté par ou pour le Client.
(d) Sauf indication expresse contraire dans un Accord, pour des Services nécessitant une connexion à un système depuis un site distant, le Client autorisera à ses propres frais et risques le personnel de Signify (ou de ses concédants) à accéder au système en question. Le Client fournira un personnel techniquement compétent, si et lorsque cela sera nécessaire, pour aider Signify et, le cas échéant, le Client autorisera Signify à utiliser son infrastructure informatique pour se connecter et partager des données avec des systèmes spécifiés dans le but de fournir les Services.
(e) Signify ne sera pas responsable de la non-fourniture par ses Produits ou Services des performances, avantages, effets ou rendements attendus en raison: (i) du non-respect par le Client des conditions de l'Accord; (ii) de pannes ou de fluctuations de l'alimentation électrique; (iii) de la suspension/de l'arrêt de la connectivité et de problèmes liés aux technologies de communication ; (iv) d'un cas de Force Majeure et d'autres influences externes inhabituelles; ou (v) d'une Modification.

5. Services De Conception; Documentation

(a) Signify fournira des services de conception, s'ils sont inclus dans les Services, conformément aux spécifications convenues par écrit entre les Parties. Sauf accord contraire, tous les Droits de Propriété Intellectuelle (définis à la section 10(a)) attachés aux biens livrables découlant de services de conception seront exclusivement dévolus à Signify ou ses représentants. Le Client s'abstiendra d'utiliser, de publier, de copier ou de divulguer ceux-ci sans l'approbation préalable de Signify, approbation que Signify peut donner sous certaines conditions, notamment le paiement d'une redevance appropriée.
(b) Toute la documentation fournie par Signify concernant les Produits et Services, y compris des manuels d'utilisation ou des instructions, catalogues, fiches techniques, données, schémas, calendriers, concepts, codes source ou d'autres documents ou informations obtenus de Signify ou créés par Signify sous quelque forme que ce soit, y compris au format électronique ou imprimé (ci-après «la Documentation ») demeurera la propriété de Signify. La Documentation n'est pas vendue au Client, mais cédée sous licence conformément aux conditions de licence stipulées à la section 10 ci-après. Sauf accord contraire, tous les Droits de Propriété Intellectuelle attachés à la Documentation seront conservés par Signify ou un représentant de Signify. Le Client s'abstiendra d'utiliser, de publier, de copier et de divulguer la Documentation sauf conformément aux présentes Conditions.

6. Installation; Services Sur Place

Cette section est applicable si Signify (ou son sous-traitant) exerce des activités de construction, de câblage ou d'installation (ci-après « Installation » ou « Installer ») ou fournit d'autres Services sur un site propriété du ou contrôlé par le Client.
(a) Le Client est responsable de l'achèvement en temps utile des travaux préparatoires et de la préparation du site conformément aux exigences de Signify. Avant le début convenu de l'Installation ou de l'exécution de Services sur place et de façon à ce que Signify puisse remplir ses obligations le plus efficacement possible et dans les délais convenus, le Client: (i) fournira et maintiendra le site en condition adéquate (en ce compris l'infrastructure); (ii) fournira l'ensemble des informations, instructions, autorisations, approbations, permis nécessaires et informera Signify de l'emplacement de câbles, lignes électriques, canalisations d'eau, etc., y compris s'agissant des études décrivant les caractéristiques physiques, les limitations légales et les emplacements de lignes de services publics sur site; (iii) fournira un accès au site, y compris en assurant la gestion du trafic le cas échéant; et (iv) mettra à la disposition de Signify tous les matériaux, outils, constructions et autres installations et fournira toute autre assistance raisonnable avec exactitude et ponctualité, sans supplément de coûts pour Signify, et ce dans le respect des lois applicables, y compris en matière de santé et de sécurité, d'électricité et de bâtiments.
(b) Le Client ne fera pas venir Signify sur site sans que les obligations visées à la section 6(a) n'aient été remplies de manière satisfaisante. En cas de temps d'attente supérieur à quatre (4) heures au cours d'une journée, Signify aura le droit de reprogrammer et de facturer au Client une journée de travail intégrale pour le jour et les ressources concernés. Le Client (i) déléguera un représentant pleinement qualifié pour aider Signify si et quand cela est nécessaire pendant les travaux sur site; (ii) fournira les services liés aux fluides (gaz, eau, électricité et connectivité compris), le chauffage et l'éclairage nécessaires pour exercer les activités sur site; (iii) fournira au Personnel des salles adéquates et fermables de manière sécurisée (en ce compris des installations sanitaires) et des espaces de stockage des matériaux, outils et instruments sur site ou à proximité de celui-ci; (iv) collectera et traitera les matériaux remplacés par les Produits et les évacuera du site; et (v) assistera Signify pendant les essais (de performance). À la demande de Signify, le Client pendra toutes dispositions pour arrêter temporairement les installations sur site (systèmes d'eau y compris).
(c) À la finalisation de l'Installation ou de l'exécution de Services sur site, Signify avertira le Client conformément au protocole d'acceptation convenu entre les Parties. Si un tel protocole n'a pas été convenu, dans les cinq (5) jours suivant réception d'un avis de finalisation de l'Installation ou d'exécution des Services, le Client vérifiera et testera l'installation du Service, les Produits fournis et/ou Installés par Signify et, sous réserve des sections 3(b) et 3(c), signalera à Signify tout Défaut (défini à la section 9(a)), faute de quoi le Client sera réputé avoir accepté l'Installation, les Services exécutés, les Produits fournis et/ou Installés cinq (5) jours après l'avis. Signify résoudra les Défauts ainsi notifiés dans un délai raisonnable conformément à la section 9.

7. Risque Et Titre De Propriete

(a) Le risque de dommage ou de perte de Produits sera transféré au Client (i) à la livraison par Signify conformément à l'INCOTERM applicable ; ou (ii) sauf accord contraire, à la livraison sur site si Signify y Installe des Produits.
(b) Le titre de propriété attaché aux Produits ne sera transféré au Client que lorsque Signify aura reçu le paiement intégral des Produits et, dans les limites autorisées par la loi en vigueur, lorsque Signify aura reçu le paiement intégral de tous les autres montants dus par le Client dans le cadre d'un autre Accord conclu avec Signify (ou un de ses Affiliés). Jusqu'au transfert du titre de propriété au Client, ce dernier (i) s'abstiendra d'incorporer, de transférer ou de mettre en gage les Produits ou d'accorder à un tiers un droit ou titre attaché aux Produits, sauf dans le cours normal des affaires contre paiement et sous réserve de propriété de Signify; et (ii) s'assurera que les Produits demeurent identifiables comme étant la propriété de Signify. En cas de non-respect par le Client, Signify a le droit d'exiger que le Client lui retourne, à ses frais (coûts de désinstallation compris), tous les Produits dont le titre de propriété n'a pas encore été transféré, le Client coopérant pleinement pour permettre à Signify de collecter les Produits et lui accordant (ou à son représentant) un libre accès aux Produits et autres équipements fournis et/ou utilisés lors de la fourniture des Services.

8. Force Majeure

Signify ne sera pas responsable de non respects résultant d'un cas de Force Majeure. Si un cas de Force Majeure se produit, les obligations de Signify seront suspendues pendant la durée d'une telle situation. L'expression « Force Majeure » désigne des circonstances ou événements indépendants de la volonté de Signify, qu'ils soient ou non prévisibles pendant la durée d'un Accord, en suite de quoi Signify ne peut raisonnablement remplir ses obligations notamment, des intempéries, catastrophes naturelles (y compris tremblements de terre, foudre, inondations, activité volcanique ou conditions météorologiques extrêmes), des grèves, lock-out, guerres, actes de terrorisme, situations politique, troubles civils, émeutes, actes de sabotage, vandalisme, pénuries à l'échelle industrielle, arrêt d'usine ou de machines, défaillance ou perte d'alimentation électrique, cyber-attaques et actes de piratage ou non-respect d'obligations par des fournisseurs de Signify ou des tiers sur lesquels des Services reposent (y compris des services de connectivité et de communication). Si le cas de Force Majeure se prolonge (ou si Signify attend raisonnablement sa prolongation) pendant une durée de trois (3) mois consécutifs, Signify aura le droit d'annuler tout ou partie d'un Accord sans responsabilité à l'égard du Client.

9. Garantie Limitée Et Renonciation

(a) Dans la plupart des cas, les Produits de Signify sont vendus dans le cadre d'une garantie limitée standard applicable accompagnant le Produit ou publiée sur le site Web de Signify (ci-après la « Garantie standard du produit »). Pour tout Produit vendu par Signify ne faisant pas l'objet d'une Garantie standard, Signify garantit uniquement, pendant un (1) an à compter de la livraison au Client, que les Produits concernés seront exempts de Défauts. Pour des Services fournis par Signify, Signify garantit uniquement, pendant trente (30) jours à compter de la fourniture, que les Services concernés seront exempts de Défauts (sauf dans le cas d'une Installation pour laquelle cette période de garantie de trente (30) jours prendra effet à l'acceptation comme indiqué à la section 6(c)). Un « Défaut » (ou «Produit/Service Défectueux ») signifie, dans le cas d'un Produit, que ce Produit présente un vice de matériau ou de main-d'œuvre qui l'empêche de fonctionner conformément aux spécifications fournies par Signify et, dans le cas de Services, que les Services n'ont pas été fournis de manière compétente et diligente.
(b) Sauf accord contraire des Parties, Signify ne fournira aucune garantie pour des produits, logiciels, applications et services fabriqués/fournis par des tiers, pour des produits ne portant par la marque Philips ou toute autre marque du groupe Signify ainsi que pour des produits personnalisés.
(c) Le Client admet que des CLUF ou Conditions d'utilisation complémentaires peuvent limiter la période de garantie des logiciels (y compris applications Web ou mobiles).
(d) L'émission d'une réclamation valable dans le cadre de la garantie est subordonnée au signalement par le Client avant expiration de la garantie des défauts affectant les Produits ou Services. Si Signify décide, à sa seule discrétion, qu'une réclamation dans le cadre de la garantie est valable, Signify veillera, dans un délai raisonnable, à son choix, à réparer ou remplacer les Produits défectueux ou à corriger ou compléter les Services défectueux. S'il est impossible, en dépit d'efforts raisonnables de Signify, de réparer un Produit défectueux, de fournir un produit de remplacement ou de corriger ou compléter un Service défectueux, Signify procédera à un remboursement approprié ou créditera le Client des sommes versées pour les Produits ou Services défectueux. Les réparations, remplacements ou corrections ne prolongeront ni ne renouvelleront la période de garantie applicable. Le Client obtiendra le consentement de Signify concernant les essais qu'il envisage de mener pour déterminer l'existence d'un Défaut. Les produits de remplacement fournis par Signify peuvent présenter des divergences mineures dans leur conception et/ou leurs spécifications qui n'affectent pas la fonctionnalité du Produit remplacé. En ce qui concerne des Produits remplacés ou crédités, Signify a le droit, à sa seule discrétion, de réclamer la propriété de Produits remplacés ou crédités et d'exiger du Client, aux frais de ce dernier, le retour ou la destruction des Produits.
(e) Le Client supportera les coûts d'accès liés aux mesures correctives effectuées par Signify dans le cadre de la garantie, y compris le retrait ou le remplacement de systèmes, de structures ou d'autres parties des équipements du Client, le

démontage/enlèvement de Produits défectueux et la réinstallation de Produits de remplacement. Le Client ne retournera pas de Produits à Signify sans le consentement de cette dernière et uniquement dans le respect de ses politiques en matière de retours. Si Signify estime qu'une réclamation dans le cadre de la garantie n'est pas valable, le Client supportera les coûts engagés par Signify pour traiter, tester et transporter des Produits retournés.
(f) Les obligations d'indemnisation et de garantie de Signify dans le cadre d'un Accord dépendent (i) d'un stockage, d'une installation, d'une l'utilisation, d'un fonctionnement et d'une maintenance appropriées des Produits, et ce conformément aux manuels d'utilisation, politiques de garantie et autres instructions ou conditions communiquées par Signify au Client; (ii) de la tenue par le Client de registres exacts et complets d'exploitation et de maintenance pendant la période de garantie et de l'octroi de l'accès à ces registres à Signify; et (iii) de la modification ou réparation des Produits ou Services uniquement après autorisation de Signify. Le non-respect de ces conditions rend la garantie nulle et non avenue. Signify ne sera pas responsable de l'usure normale et d'essais environnementaux ou sous contrainte. La garantie stipulée dans cette section 9 ne s'applique pas à des dommages ou à des défauts d'exécution découlant d'un cas de Force Majeure ou d'une utilisation abusive, incorrecte, anormale, d'une alimentation électrique inappropriée, de surtensions ou de fluctuations, d'environnements corrosifs, de négligence, d'exposition ou de toute utilisation ou installation contraire aux instructions ou restrictions prescrites par Signify ou par une norme applicable.
(g) Une obligation d'indemnisation ou de garantie de Signify dans le cadre d'un Accord n'établira pas en soi une responsabilité à l'égard de tiers ou du public. Aucun élément d'un Accord ne sera considéré comme créant une obligation, une norme de diligence ou une responsabilité à l'égard de tiers.
(h) Si un rappel, une reprise, une mise à jour, un retrait ou une autre mesure corrective est nécessaire s'agissant d'un Produit, le Client coopérera pleinement à ladite mesure et apportera l'assistance nécessaire à Signify. Le Client tiendra des livres et registres exacts afin de garantir la traçabilité des Produits en cas de rappel d'un Produit ou d'autres actions correctives.
(i) SOUS RÉSERVE DES EXCLUSIONS ET LIMITATIONS STIPULÉES DANS L'ACCORD, ET SOUS RÉSERVE DE LA LOI APPLICABLE, LES SECTIONS 9, 11 ET 12(b), (c) ET (d) DELIMITENT L'ENTIÈRE RESPONSABILITÉ DE SIGNIFY ET DE SES AFFILIÉS EN CAS DE PRODUITS DÉFECTUEUX OU DE SERVICES DÉFECTUEUX, QUEL QUE SOIT LE MOMENT OÙ LE DÉFAUT SE PRODUIT, ET QUE LA RÉCLAMATION LIEE, QUELLE QU'ELLE SOIT, SE BASE OU NON SUR UN CONTRAT, UNE GARANTIE, UN DÉLIT OU UNE RESPONSABILITÉ EXTRA-CONTRACTUELLE (Y COMPRIS UNE NÉGLIGENCE). LA RESPONSABILITE DE SIGNIFY NE BENEFICIE PAS AUX TIERS MAIS UNIQUEMENT AU CLIENT (A L'EXCLUSION DE SES CLIENTS, AGENTS OU REPRÉSENTANTS). SIGNIFY DÉCLINE EXPRESSÉMENT TOUTES LES AUTRES GARANTIES, EXPLICITES OU IMPLICITES, Y COMPRIS NOTAMMENT TOUTES GARANTIES IMPLICITES DE QUALITÉ MARCHANDE OU D'ADÉQUATION À UN BUT PARTICULIER. LA RÉPARTITION DES RISQUES ENTRE SIGNIFY ET LE CLIENT EST UN OBJECTIF ESSENTIEL DES RESPONSABILITÉS EXCLUSIVES ET LIMITÉES ET DES RECOURS OUVERTS DANS LE CADRE DE LA GARANTIE ET DES PRESENTES, CETTE RÉPARTITION DES RISQUES SE REFLÉTANT DANS LES PRIX.

10. Droits Attachés À Des Logiciels, Documentations Et Droits De Propriété Intellectuelle

(a) Sous réserve du respect par le Client de toutes ses obligations dans le cadre de l'Accord et des présentes Conditions, la fourniture de Produits et/ou de Services (y compris de logiciels intégrés dans les Produits ou Services) inclut une licence limitée non-exclusive et non-transférable (sans droit d'accorder des sous-licences) accordée au Client en vertu de Droits de Propriété Intellectuelle (y compris brevets, modèles d'utilité, dessins déposés ou non, droits d'auteur, droits sur des bases de données, marques commerciales, noms de domaines, secrets commerciaux, savoir-faire, droits de topographie de semi-conducteurs IC et tous enregistrements, demandes, renouvellements, extensions, combinaisons, divisions, continuations ou réémissions de ce qui précède (ci-après collectivement les « DPI ») de Signify et ce dans la mesure où ces DPI sont intégrés et incorporés dans les Produits ou Services. Dans la mesure visée ci-avant, le Client bénéficie également du droit d'utiliser ou de revendre les Produits (y compris la Documentation) tels qu'ils sont vendus par Signify, et/ou, dans le cas de Services, d'utiliser les Services (y compris la Documentation) pendant la durée de l'Accord applicable conformément à la description des Services. Aucun DPI n'est conféré au Client ou à un tiers si ce n'est par octroi explicite dans le cadre de l'Accord ou des présentes Conditions.
(b) En ce qui concerne un logiciel (intégré) ou d'autres applications fournies au Client, ce dernier s'abstiendra et ne donnera pas le droit à un tiers: (i) de copier, reproduire, distribuer, modifier, adapter, altérer, traduire ou créer des œuvres dérivées; (ii) de céder, sous-licencier, prendre en bail, louer, prêter, transférer, divulguer ou mettre à disposition ce logiciel ou d'autres œuvres; (iii) de fusionner ou d'incorporer ce logiciel dans un autre logiciel; ou (iv) de désassembler, décompiler, démonter ou essayer de quelque manière que ce soit de découvrir le code source ou la nature algorithmique de ce logiciel, ou de décoder, décrypter ou neutraliser des mesures de sécurité propres au logiciel ou d'éliminer ou de contourner la protection du logiciel, sans l'autorisation de Signify sauf si la loi applicable l'autorise explicitement; (v) d'exercer toute action relative au logiciel d'une manière qui exigerait l'octroi sous licence du logiciel ou d'une œuvre dérivée en vertu des Conditions Open Source, y compris mais sans limitation: (a) combiner le logiciel ou une œuvre dérivée de celui-ci avec un Logiciel Open Source par le biais d'une incorporation ou d'une connexion ou d'une quelconque manière; ou (b) d'utiliser un Logiciel Open Source pour créer une œuvre dérivée du logiciel. Dans le présent cadre, « Logiciel Open Source » désigne tout logiciel faisant l'objet d'une licence aux conditions Open Source qui imposent comme condition d'utilisation, de modification ou de distribution d'une œuvre: (1) la mise à disposition d'un code source ou d'autres matériels privilégiés pour toute modification, ou (2) la permission de créer des œuvres dérivées, ou (3) la reproduction de certaines notices ou conditions de licence dans des œuvres dérivées ou documentations qui les accompagnent, ou (4) l'octroi d'une licence libre de droits à un tiers dans le cadre des DPI concernant l'œuvre ou toute œuvre qui contient l'œuvre, est associée à elle, la nécessite ou est basée sur elle.
(c) Le Client admet que des tiers peuvent détenir des DPI relatif à des Produits ou Services. Le Client reproduira, sans apporter d'amendements ou de changements, les mentions des droits de propriété de Signify ou de ses fournisseurs tiers figurant dans tout logiciel et dans la Documentation remis par Signify.
(d) Signify sera libre d'exploiter de quelque manière et sous quelque forme que ce soit des idées, suggestions, commentaires ou recommandations du Client concernant des Produits ou Services (ci-après les « Commentaires »), sans verser de redevances ou une contrepartie au Client. Signify sera propriétaire de tout DPI attaché aux Commentaires. Signify a le droit d'exploiter des résultats, biens livrables et créations découlant de la livraison de Services pour sa propre publicité ou à des fins promotionnelles.

11. Indemnisation Des Droits De Propriété Intellectuelle

(a) Le Client signalera immédiatement à Signify toute réclamation de tiers prétendant qu'un des Produits et/ou Services fournis enfreint les DPI d'un tiers. À la réception d'une telle notification, Signify peut, à son choix et à ses frais : (i) accorder au Client le droit de continuer à utiliser le Produit et/ou Service ; ou (ii) fournir un Produit de remplacement de fonctionnalité équivalente ; ou (iii) modifier ce Produit de façon à ce qu'il n'enfreigne plus les droits d'un tiers ; ou (iv) corriger ce Service ; ou (v) procéder à un remboursement approprié ou créditer le Client de l'argent reçu en paiement du Produit et/ou Service.
(b) Si une réclamation mentionnée à la section 11(a) donne lieu à une action en justice, le Client accordera tous pouvoirs à Signify pour, à ses choix et frais, solder cette réclamation ou en assurer la défense. Le Client fournira à Signify toute l'assistance dont Signify peut avoir raisonnablement besoin dans le cadre de la défense d'une telle réclamation. Le Client ne procèdera à aucun règlement concernant une telle réclamation ni n'engagera des frais ou dépenses pour le compte de Signify sans son consentement préalable.
(c) Sous réserve des dispositions des sections 11 et 12, Signify remboursera le Client de tous dommages et préjudices résultant d'une décision judiciaire définitive rendue par un tribunal compétent estimant que des Produits et/ou Services fournis par Signify dans le cadre d'un Accord enfreignent directement les DPI d'un tiers, à condition que l'atteinte en cause soit considérée comme directement et exclusivement imputable à l'utilisation par le Client des Produits et/ou Services fournis.
(d) Nonobstant toute disposition contraire, Signify ne sera pas responsable de ce qui suit et les obligations de Signify exposées dans la présente section 11 ne s'appliqueront pas: (i) à une réclamation pour cause d'atteinte aux DPI d'un tiers résultant de la conformité avec le concept, les plans, spécifications ou instructions du Client; ou (ii) à l'utilisation de Produits, biens livrables et/ou Services d'une manière non conforme à leurs spécifications ou à toute réclamation découlant ou résultant d'une modification ou adaptation d'un Produit, de biens livrables et/ou de Services effectuée par le Client ou en son nom; ou (iii) à une atteinte aux DPI d'un tiers (ou à leur usage) couvrant un assemblage, un circuit, une combinaison, un méthode ou un processus, concernant la fabrication, les essais ou l'application dans le cadre desquels les Produits et/ou Services fournis par Signify peuvent avoir été utilisés; ou (iv) à une réclamation portant sur une atteinte résultant de la conformité à une norme industrielle applicable aux Produits ou Services.
(e) En ce qui concerne toute réclamation pour cause d'atteinte couverte par la section 11 (d), le Client indemnisera entièrement Signify contre toute décision de condamnation à des dommages-intérêts et remboursera tous les frais de défense/justice engagés par Signify, à condition que Signify notifie immédiatement par écrit au Client l'existence d'une action en justice et lui accorde, si demande en est faite, tous pouvoirs assurer sa défense.
(f) Si Signify reçoit notification d'une atteinte aux DPI d'un tiers concernant des Produits et/ou Services fournis ou à fournir dans le cadre d'un Accord, Signify a le droit, afin de limiter ou d'éviter toute responsabilité, de résilier l'Accord, de suspendre ou d'interrompre la livraison ou la fourniture de tout ou partie des Produits et/ou Services concernés et ce sans responsabilité ni obligation d'indemniser le Client de quelque manière que ce soit.
(g) Sous réserve des exclusions et limitations exposées à la section 12, la clause qui précède stipule l'intégralité de la responsabilité de Signify en cas d'atteinte aux DPI d'un tiers concernant la fourniture de Produits et/ou Services.

12. Limitation De Responsabilité

(a) LA RESPONSABILITÉ DE SIGNIFY ET DE SES AFFILIÉS POUR TOUTES LES RÉCLAMATIONS DE TOUT TYPE DÉCOULANT DE LA FOURNITURE DE PRODUITS OU SERVICES AU CLIENT OU EN RAPPORT AVEC CELLE-CI, OU ,POUR QUELQUE CAUSE QUE CE SOIT, DANS LE CADRE D'UN ACCORD (CI-APRES EN CAS DE« RÉCLAMATION(S) »), SE LIMITERA À UN TOTAL CUMULÉ MAXIMUM (CI-APRES LE « PLAFOND DE RESPONSABILITÉ ») DE (I) VINGT POUR CENT (20 %) DU PRIX TOTAL PAYÉ PAR LE CLIENT POUR DES PRODUITS ET/OU SERVICES AUXQUELS CES RÉCLAMATIONS SE RAPPORTENT, OU (II) 2 000 000 EUR, LE MONTANT LE PLUS FAIBLE ÉTANT RETENU ET CE QUELLE QUE SOIT LA FORME DES SOMMES A PAYER AU TITRE D'UNE RECLAMATION (INDEMNITE, DOMMAGES, DOMMAGES INTERETS ETC). EN CAS DE FOURNITURE DE SERVICES PAR PHASES, PÉRIODES OU ÉTAPES SPÉCIFIÉES (CI-APRES LES « ÉTAPES ») TELLES QU'ELLES PEUVENT ÊTRE DÉFINIES DANS UN ACCORD, LE PLAFOND DE RESPONSABILITÉ SE LIMITERA À VINGT POUR CENT (20 %) DU PRIX TOTAL PAR ÉTAPE POUR TOUTES LES RÉCLAMATIONS DÉCOULANT DE CETTE ÉTAPE OU EN RAPPORT AVEC ELLE.
(b) Signify ne sera en aucun cas responsable de manques à gagner, d'économies perdues, de perte de données, d'atteintes à la réputation, de pertes de clientèle, de dommages indirects, accessoires, punitifs, spéciaux ou consécutifs, que ces dommages se basent sur un délit, une garantie, un contrat ou une autre cause – même si Signify a été informée ou est consciente de la possibilité de tels dommages.
(c) Pour avoir le droit d'émettre une Réclamation valable, le Client informera Signify de toute Réclamation dans les trente (30) jours suivant l'événement qui a donné lieu à la Réclamation, et toute action en justice relative à une Réclamation doit être intentée dans un délai d'un (1) an suivant la date de cette notification. Les Réclamations qui ne sont pas formulées ou déposées tel que visé ci-dessus seront nulles et non avenues.
(d) Les limitations et exclusions de responsabilité stipulées aux Présentes ne s'appliqueront que dans les limites autorisées par la loi en vigueur.

13. Confidentialité

Le Client respectera le caractère confidentiel des informations techniques, commerciales et financières, y compris de toute Offre et de conditions (de prix), de toute autre information et des Commentaires divulgués par Signify, et ne divulguera pas ces informations à des tiers et ni ne les utilisera dans un autre but que celui convenu par les Parties et en rapport avec l'Offre et/ou l'Accord.

14. Contrôles Des Exportations/importations

(a) Certaines transactions de Signify peuvent être soumises à des lois et réglementations de contrôle des exportations ou importations qui empêchent ou restreignent la (ré)exportation ou le transfert de certains biens vers certains pays, entités ou personnes, comme les lois et réglementations de l'ONU, de l'UE et des Etats-Unis (ci-après les « Réglementations des exportations »). La (ré)exportation ou le transfert de Produits et/ou Services, ainsi que l'assistance technique, la formation, les investissements, le financement, l'assistance financière, le courtage et la cession de licences de technologie, sont soumis à tous égards aux Réglementations des exportations applicables et à la compétence des autorités chargées de les faire appliquer. Si une telle (ré)exportation ou un tel transfert nécessite une licence d'exportation ou d'importation ou est autrement interdit(e) ou restreinte(e) en vertu des Réglementations des exportations, Signify a le droit, à sa seule discrétion, de suspendre ses obligations à l'égard du Client jusqu'à l'octroi d'une telle licence ou de résilier l'Accord (ou la partie pertinente de celui-ci) sans encourir de responsa-

bilité.
(b) Le Client imposera toutes les restrictions de contrôle des exportations à des tiers en cas de (ré)exportation ou de transfert des Produits et/ou Services à des tiers. À la demande de Signify et si des Réglementations des exportations applicables l'exigent, le Client informera Signify de toute (ré)exportation ou de tout transfert des Produits afin de respecter les Réglementations des exportations et toute autre responsabilité légale régissant la vente des Produits, y compris des exigences de traçabilité des Produits pouvant s'appliquer à Signify. Le Client ne fera pas de déclarations ni ne présentera de certificats en vue de soutenir des pratiques commerciales restrictives ou des boycotts.

15. Cession

(a) Le Client n'a pas le droit de céder un Accord, en tout ou partie, sans le consentement préalable de Signify.
(b) Signify a le droit de déléguer, céder, vendre, céder par novation ou sous-traiter en tout ou en partie ses obligations et droits (y compris ses créances) liés à un Accord à un de ses Affiliés ou un tiers sans le consentement préalable du Client – et si la loi en vigueur exige une tel consentement, celui-ci est réputé figurer aux présentes –, auquel cas le Client se joindra aux efforts de Signify, y compris en fournissant des informations pertinentes, signant des documents et effectuant des paiements sur des comptes ou à des tiers selon les instructions de Signify.

16. Conformité Aux Lois; Lutte Contre La Corruption

(a) Le Client respectera à tout moment et prendra toutes les mesures raisonnablement nécessaires pour garantir que ses partenaires commerciaux respectent toutes les lois et réglementations locales et internationales, y compris les lois anticorruption et les Réglementations des exportations. Le Client gérera par conséquent ses affaires honnêtement et ne se livrera à aucun acte de subornation ou corruption.
(b) Si Signify apprend que l'obligation stipulée en (a) n'a pas été remplie, le Client coopérera et fournira à Signify toutes les informations nécessaires pour permettre à Signify de vérifier de telles allégations, et si celles-ci sont fondées, la section 18 des présentes pourra être appliquée par Signify.

17. Santé Et Sécurité

(a) Les Parties respecteront toutes les lois, règles et/ou réglementations en vigueur sur la santé et la sécurité de travailleurs et des employés, ainsi que sur la santé et la sécurité du public et du voisinage. Le Client fournira et veillera à ce que ses employés, agents, contractants ou sous-traitants fournissent un environnement de travail sécurisé au Personnel et représentant de Signify et prendra les mesures prescrites par la loi et toutes mesures nécessaires pour la prévention des accidents sur site et afin de garantir la santé et la sécurité du Personnel. Le Client informera en temps utile le Personnel sur les mesures de sécurité requises et signalera à Signify toutes les exigences applicables et spécifiques au site en matière de santé, de sécurité et d'environnement. Signify a le droit, mais n'en a pas l'obligation, de réviser et d'inspecter de temps à autre les documentations, procédures et conditions applicables en matière de santé, de sécurité et d'environnement sur site.
(b) Le Client s'assurera qu'il n'y a pas de substances dangereuses sur site. En cas de présence de telles substances, le Client traitera, et veillera à ce que ses employés, agents, contractants ou sous-traitants traiten, ces substances correctement et le cas échéant, prendra des mesures pour le retrait et l'élimination de celles-ci à ses propres frais. Si, de l'avis raisonnable de Signify, la santé ou la sécurité du Personnel ou du site est ou peut être compromise par des risques, des actes terroristes ou menaces, la présence ou la menace d'exposition à des substances dangereuses, ou des conditions de travail dangereuses, Signify a le droit, sans préjudice des autres droits ou recours dont elle dispose, d'évacuer tout ou partie du Personnel du site (avec l'assistance raisonnable du Client), de suspendre l'exécution de l'Accord en tout ou partie, et/ou de fournir ou superviser à distance des Services (si possible) sans autre responsabilité à l'égard du Client.
(c) Des conditions sur un site qui diffèrent considérablement de celles divulguées par le Client, ou des conditions physiques auparavant inconnues sur un site qui diffèrent considérablement de celles généralement rencontrées et reconnues comme inhérentes au type de travail stipulé dans l'Accord, seront considérées comme une Modification au sens des présentes.

18. Infraction; Suspension ; Résiliation

(a) En cas (i) d'infraction par le Client à une des dispositions de l'Accord ou des présentes Conditions, y compris tout défaut de paiement; ou si, (ii) de l'avis raisonnable de Signify, la position financière du Client (ou un changement majeur dans celle-ci) est susceptible d'affecter l'aptitude du Client à remplir ses obligations dans le cadre de l'Accord ; ou si (iii) une procédure d'insolvabilité, de faillite (y compris de réorganisation), de liquidation ou de dissolution est intentée, volontairement ou non, par ou contre le Client, si un fiduciaire ou un administrateur est nommé pour gérer les activités (en tout ou partie) du Client, ou une cession est faite en faveur de créanciers du Client ; ou si (iv) le Client cesse ou menace de cesser ses activités, ou en cas de (v) changement de contrôle ou de propriété du Client, Signify a le droit de déclarer que tous les montants impayés par le Client sont immédiatement exigibles et payables et de compenser tout montant que Signify (ou un de ses Affiliés) doit au Client dans le cadre d'un Accord, y compris des avances ou dépôts effectués par le Client, par des montants dus conformément à la section 18(b). Signify a en outre le droit, à sa seule discrétion et en adressant une notification au Client, de suspendre ou d'annuler avec prise d'effet immédiate toute activité due par elle (y compris la production, la livraison, l'installation et la mise en service de Produits, des obligations dans le cadre de la garantie et la fourniture de Services) ou de résilier l'Accord en tout ou partie et/ou de suspendre ou d'annuler des conditions de crédit offertes au Client et ce sans encourir de responsabilité. Signify ne peut exercer le droit de résilier un Accord en vertu de la présente clause que si, concernant un événement stipulé en (i) ci-dessus qu'il est possible de corriger, le Client néglige d'y remédier dans les quatorze (14) jours, ou concernant un événement stipulé en (ii), le Client néglige de fournir à Signify une garantie bancaire ou une autre caution à la satisfaction de Signify dans un délai de quatorze (14) jours.
(b) Le Client indemnisera, défendra et préservera Signify et ses Affiliés, ainsi que leurs cadres, directeurs, agents, employés, successeurs et ayants droit contre l'ensemble des pertes (y compris les manques à gagner et/ou les pertes de chiffre d'affaires), responsabilités, coûts (y compris les frais de justice et frais engagés concernant des produits non finis) et dépenses découlant d'un des événements suivants ou en rapport avec celui-ci: (i) un manquement du Client à une des dispositions ou obligations de l'Accord ou des présentes Conditions, ou la survenance d'un événement tel que stipulé à la section 18(a); (ii) une demande ou action d'un ou plusieurs tiers relative à une perte, un dommage, un préjudice ou un décès suite à l'utilisation, l'application ou l'installation négligente de Produits, ou à une modification de Produits ou à l'intégration de Produits dans d'autres produits par le Client ou ses clients, contractants, agents, affiliés et ce sans autorisation de Signify; ou (iii) le non-respect par le Client de la section 7(b), auquel cas les coûts incluront les coûts de remplacement intégral de produits, systèmes ou d'autres équipements.
(c) À la résiliation (anticipée) ou à l'expiration d'un Accord, (i) tous les droits et licences accordés au Client cesseront immédiatement; (ii) le Client retournera, supprimera (y compris de tous disques durs et de toute mémoire informatique) ou détruira (et un cadre dûment nommé certifiera une telle destruction) toutes les informations visées à la section 13, y compris des logiciels non-intégrés dans des Produits et toutes les copies de ceux-ci; (iii) retournera à Signify, à ses frais , les Produits dont le titre (de propriété) ne lui a pas été transféré (conformément à la section 7) et les autres produits, systèmes ou équipements fournis et/ou utilisés par Signify dans le cadre de la fourniture des Services ; et (iv) tous les coûts et dépenses raisonnables engagés par Signify (y compris un profit raisonnable) pour des activités liées aux travaux effectués par Signify avant cette résiliation, seront considérés comme dus, payables et non-remboursables.
(d) En cas de suspension de plus de deux (2) mois, les dispositions de la section 18(c)(iv) seront également applicables à des activités liées à des travaux effectués par ou pour Signify avant cette suspension.
(e) Les droits de Signify conformément à cette section 18 s'ajouteront à tous autres droit et recours dont peut disposer Signify. En cas de résiliation d'un Accord, les clauses et conditions qui doivent rester en vigueur après cette résiliation demeureront applicables. La résiliation n'affectera pas les droits des Parties acquis antérieurement à la résiliation.

19. Droit Applicable Et Tribunal Compétent

(a) La loi française régira tous les Accords, Offres et les présentes Conditions, sans égard aux principes de conflit de loi. Toute action ou procédure légale découlant d'un Accord ou en rapport avec celui-ci, une Offre ou les présentes Conditions qu'il est impossible de régler par voie amiable en toute bonne foi dans les trente (30) jours suivant la notification d'une Partie signalant l'existence d'un litige, seront exclusivement soumises au tribunal compétent de Nanterre, France, sans préjudice du droit de Signify de saisir une autre juridiction le cas échéant. La Convention des Nations unies sur les contrats de vente internationale de marchandises ne s'applique pas au présent Contrat.
(b) Aucune disposition de cette section 19 ne sera considérée ou interprétée comme une limitation du droit d'une Partie en vertu de la loi en vigueur de demander une réparation via une procédure d'urgence ou d'injonction ou une réparation en équité, de prendre toute mesure pour préserver son droit de recours contre l'autre Partie ou d'intenter une action de toute nature pour défaut de paiement.

20. Respect De La Vie Privée Et Utilisation De Données
(a) Chaque Partie respectera toutes les droits applicables en matière de protection des données. Sauf accord contraire entre les Parties, Signify (ou ses sous-traitants) ne traitera pas d'informations relatives à des personnes physiques identifiées ou identifiables (ci-après les « Données personnelles ») pour le compte ou au nom du Client. Si Signify traite des Données personnelles dans le cadre de ses objectifs commerciaux légitimes, elle le fera dans le respect de la « Déclaration relative au respect de la vie privée de Signify à l'égard de clients, consommateurs et autres entités commerciales » disponible sur http://www.signify.com/global/privacy dans la section « Legal information ».
(b) Le Client admet et accepte que Signify et ses Affiliés (ou leurs sous-traitants respectifs) collectent des informations et données générées à partir de Produits et Services (y compris de tout produit, service ou système tiers fourni avec un Produit et/ou un Service) et/ou exploitent celles-ci (ci-après les « Données d'utilisation »). Signify a le droit d'exploiter les Données d'utilisation gratuitement, à tout moment pendant la durée de l'Accord et après son expiration, à sa seule discrétion et dans quelque but que ce soit, y compris pour agréger ou compiler les Données d'utilisation avec d'autres données, créer des DPI ou des travaux dérivés, modifier ou adapter les Données d'utilisation pour fournir, maintenir et améliorer des produits et services et développer de nouveaux produits, fonctionnalités ou services. Sauf indication contraire dans l'Accord, les CLUF ou les Conditions d'utilisation complémentaires, Signify veillera à ce que l'exploitation de Données d'utilisation exclut des Données personnelles et des données qui permettraient d'identifier le Client, une société ou une organisation.

21. Divers

(a) La nullité ou l'inapplicabilité de toute disposition des présentes Conditions ou d'un Accord n'affectera pas la validité ou l'applicabilité des autres dispositions. En cas de survenance d'une telle nullité ou inapplicabilité, les Parties s'efforceront de remplacer la disposition nulle ou inapplicable par une disposition valide qui se rapprochera le plus de l'objectif original de la disposition nulle. A l'issue d'un délai raisonnable après notification de Signify, le Client fournira les éléments attestant de sa bonne exécution d'un Accord.
(b) Tous les droits de Signify stipulés dans les présentes Conditions le sont sans préjudice des droits et recours dont Signify peut disposer dans le cadre de l'Accord en droit et en équité. Le Client admet que Signify N.V. et ses Affiliés sont considérés comme des bénéficiaires tiers de tous les avantages dans le cadre de l'Accord et ont le droit d'appliquer les dispositions de l'Accord, y compris les présentes Conditions, le cas échéant. Le défaut ou le retard pris par l'une ou l'autre Parties pour appliquer toute disposition des présentes Conditions ou d'un Accord ne constituera pas une renonciation à cette disposition.
(c) Les conditions d'un Accord (y compris les présentes Conditions et d'autres clauses et conditions qui en font partie) représentent l'intégralité de ce qui est convenu entre les Parties concernant la vente de Produits et la fourniture de Services dans le cadre du présent Accord et remplaceront les promesses, accords, déclarations, engagements (écrit ou oraux) formulés antérieurement par les Parties. Les Parties admettent expressément qu'en concluant un Accord, elles ne se sont pas basées sur des déclarations qui n'ont pas été incorporées dans le présent Accord. Aucune modification d'un Accord ne sera contraignante pour les Parties sauf si elle est faite par écrit et signée par un représentant autorisé de chacune des Parties.
(d) Les Prix et Conditions feront l'objet de corrections en cas d'erreurs typographiques ou d'écriture.

LE TRI
+ FACILE
BAC DE TRI

**Centre support professionnel**
0 825 800 380 (0,15€/min)
du lundi au vendredi entre 9h et 18h :
• Support technique produit ou application
• Garantie
• Réclamation technique produit 24h/7 en utilisant nos formulaires de contact disponibles sur www.philips.fr/eclairage

**Par email :**

Pour vos commandes :
**commande.pro@signify.com**

Pour vos offres de prix :
**offre.pro@signify.com**

Pour toute autre demande :
**www.philips.fr/contact-eclairage**

**Service commercial professionnel**
Vous êtes distributeurs en matériel électrique, installateurs de projets privés ou vous traitez des marchés publics ou sportifs, notre service commercial est à votre disposition.

Notre service commercial est à votre écoute :
**Par téléphone : 0825 090 061**
(0,15€/min) du lundi au vendredi,
de 8h30 à 12h00 et de 14h00 à 16h00

Signify France
33 rue de Verdun - CS 60019
92156 SURESNES CEDEX
www.philips.fr/eclairage
SAS au capital de 195 990 000 euros
RCS Nanterre 402 805 527

Photographes
© AdobeStock : ©Panuwat, ©romaset, ©pikselstock, ©Kirill Gorlov

Janvier 2023

Code 119151

© 2023 Signify Holding.
Tous droits réservés. Philips et son blason sont des marques déposées par Koninklijke Philips N.V. Toutes les autres marques sont les propriétés de Signify Holding ou de leurs détenteurs respectifs. La reproduction partielle ou totale est interdite sans l'accord écrit préalable du titulaire du droit d'auteur. L'information présentée dans ce document ne participe d'aucun devis ou contrat. Elle est réputée être exacte et fiable et peut être modifiée sans notification. L'éditeur décline toute responsabilité à raison de son utilisation. Sa publication ne confère aucun droit d'utilisation sur un quelconque brevet ou autre titre de propriété industrielle ou intellectuelle, quel qu'il soit.