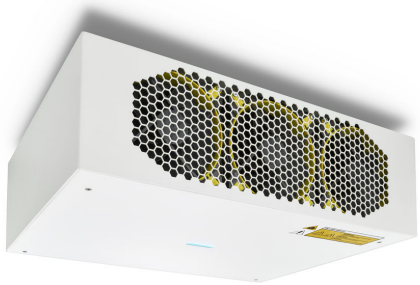

Saubere Luft in Ihrer Arbeitsumgebung

UV-C Desinfektion Active Air

Das UV-C-Desinfektionsgerät Active Air dient der permanenten Desinfektion der Luft während des täglichen Geschäftsbetriebs .Es kann an vielen verschiedenen Orten an der Wand oder Decke installiert werden, sogar in UV-C-empfindlichen Bereichen. Mithilfe von Ventilatoren wird die Luft aus dem Raum in das Gerät gesaugt, gefiltert und anschließend einer intensiven Desinfektion durch 2 UV-C-Lampen mit je 60 W unterzogen. Die Luft kommt sauber aus dem UV-C-Desinfektionsgerät Active Air in den Raum zurück.

Vorteile

- Kontinuierlicher Betrieb bei laufender Geschäftstätigkeit
- Hohe Luftdesinfektionsleistung
- Sichere Verwendung
- Einfache Installation und Inbetriebnahme
- Geringer Wartungsaufwand

Merkmale

- Im Lieferumfang enthaltene Philips PL-L TUV-Lampen: 2 x 60 W
- Staubfilter
- Wand- oder Deckenmontagehalterung
- UV-C wird nur im Gerät und nicht außerhalb emittiert

Anwendung

- Büros, Tagungsräume, Toiletten, Cafeterias, Telefonzellen
- Umkleideräume, Gästezimmer, Warteräume
- Lebensmittelproduktionseinheiten, Reifungsräume, Museen

Änderungen vorbehalten

Hinweise

- GEFAHR: Wie jedes Desinfektionssystem müssen auch UV-C-Lampen und -Geräte ordnungsgemäß installiert und verwendet werden. Direkte Exposition gegenüber UV-C kann gefährlich sein und zu einer sonnenbrandartigen Reaktion auf die Haut und zu ernsthaften Schäden an der Hornhaut führen.
- HAFTUNGSAUSSCHLUSS: Die Wirksamkeit des UV-C-Desinfektionsgeräts Active Air bei der Inaktivierung bestimmter Viren, Bakterien, Protozoen, Pilze oder anderer schädlicher Mikroorganismen besteht wie oben im Abschnitt „Vorteile" beschrieben. Signify und seine Unternehmensgruppe versprechen oder garantieren nicht, dass die Verwendung des UV-C-Geräts Active Air einen Benutzer vor Infektionen und/oder Kontaminationen mit schädlichen Viren, Bakterien, Protozoen, Pilzen, Krankheiten oder Erkrankungen schützt oder diese verhindert. Das UV-C-Desinfektionsgerät Active Air ist nicht für die Desinfektion von Medizinprodukten zugelassen und darf nicht dafür verwendet werden. Außerdem und ohne Einschränkung jeglicher Haftungsausschlüsse oder -beschränkungen von Signify und seiner Unternehmensgruppe, wie sie in jedem Vertrag über den Verkauf, den Vertrieb oder die anderweitige Bereitstellung des UV-C-Desinfektionsgeräts Active Air festgelegt sind, übernehmen Signify und seine Unternehmensgruppe keinerlei Verantwortung oder Haftung für Ansprüche oder Schäden, die sich aus einer unsachgemäßen Verwendung des UV-C-Desinfektionsgeräts Active Air außerhalb seines bestimmungsgemäßen Gebrauchs oder entgegen der Installations- und Betriebsanweisungen ergeben, oder die damit in Zusammenhang stehen. Die jeweilige Beschreibung finden Sie in diesem Dokument unter der Überschrift „Anwendung", in den Benutzerhandbüchern und/oder in der Montageanleitung.

Versions

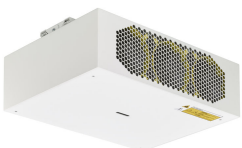

Control window

Abmessungsskizzen

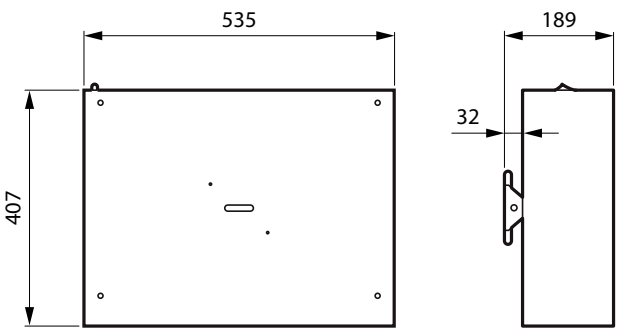

UV-C Desinfektion Active Air

Produktdetails

fixation to the ceiling or wall

dust fiter fixation

Lamp fixation and replacement

Inside the unit

Back panel

UV-C disinfection active air unit

© 2023 Signify Holding Alle Rechte vorbehalten. Signify gibt keine Zusicherungen und übernimmt keine Garantie bezüglich der Richtigkeit oder Vollständigkeit der in diesem Dokument enthaltenen Informationen und haftet nicht für Handlungen, die im Vertrauen darauf ausgeführt werden. Die in diesem Dokument vorgestellten Informationen sind, sofern keine anderslautende Vereinbarung mit Signify besteht, nicht als kommerzielles Angebot gedacht und sind nicht Teil eines Angebots oder Vertrags. Alle Marken sind Eigentum der Signify Holding bzw. ihrer jeweiligen Eigentümer.